Natura 2000-Managementplan "Heuchelberg und östlicher Kraichgau"

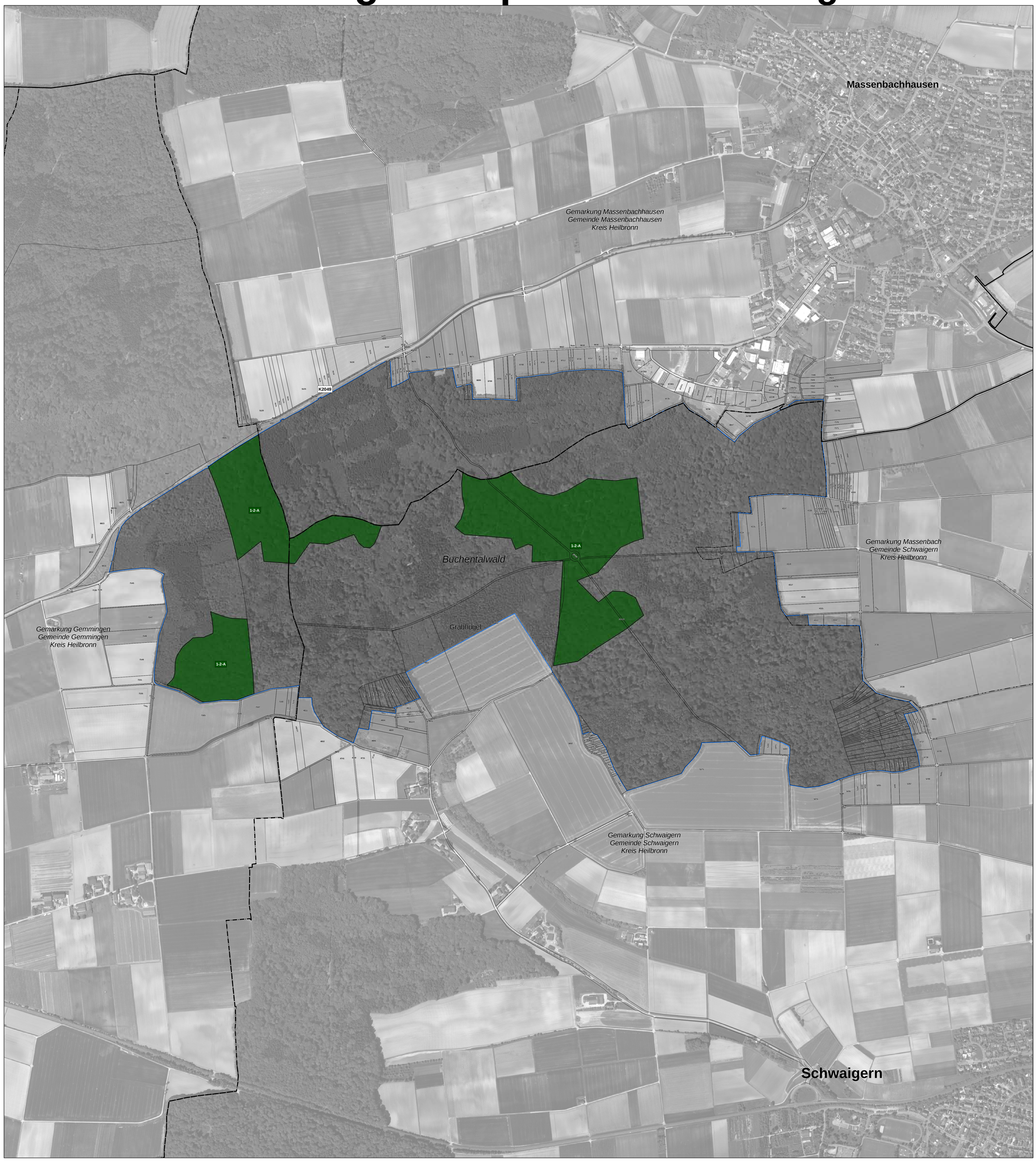

LEGENDE

- FFH-Gebiet
- Flurstücksgrenze (mit Flurstücksnummer innerhalb des FFH-Gebiets)
- Gemeindegrenze
- Gemarkungsgrenze

Lebensraumtypen

- 3150 - Natürliche nährstoffreiche Seen
- 6430 - Feuchte Hochstaudenfluren
- 6510 - Magere Flachland-Mähwiesen
- 8220 - Silikatfelsen mit Felsspaltenvegetation
- 9130 - Waldmeister-Buchenwald
- 9160 - Sternmieren-Eichen-Hainbuchenwald
- 9170 - Labkraut-Eichen-Hainbuchenwald
- 91E0* - Auenwälder mit Erle, Esche, Weide

* Prioritäre Lebensraumtypen

Erläuterung des Kürzels

2-11-C

- C: Bewertung des Erhaltungszustandes
- 11: Nummer der Erfassungseinheit (es wird die lfd. Nummer der insg. 14-stelligen Zahl genannt)
- 2: Kennziffer des Erfassers (1 = Wald; 2 = Offenland)

Die Farbe des Kastens entspricht der Farbe des Lebensraumtyps.

Bewertung des Erhaltungszustandes und Erhaltungsziele

Bewertung der Erfassungseinheit

- **A** Erhaltung in hervorragendem Erhaltungszustand
- **B** Erhaltung in gutem Erhaltungszustand
- **C** Erhaltung in durchschnittlichem oder beschränktem Erhaltungszustand

Erhaltungsziele für Lebensraumtypen nach Anhang I der FFH-Richtlinie

Die Erhaltungsziele entsprechen dem derzeitigen Erhaltungszustand auf Ebene von Erfassungseinheiten

Wiederherstellung von LRT 6510 - Mageren Flachland-Mähwiesen

- innerhalb von 6 Jahren voraussichtlich möglich
- innerhalb von 6 Jahren voraussichtlich nicht möglich

Entwicklungsziele für Lebensraumtypen nach Anhang I der FFH-Richtlinie

- 6510 - Magere Flachland-Mähwiesen

Entwicklungsziele zur Optimierung des derzeitigen Erhaltungszustandes von Lebensraumtypen werden kartografisch nicht dargestellt.
Diese sind im Textteil formuliert.

Hinweis zur Legende: Da die Legende für alle Teilkarten gleichermaßen gilt, kann es sein, dass in dem jeweiligen Kartenausschnitt nicht alle Lebensraumtypen, die in der Legende aufgeführt sind, vorkommen.

Grundlage:

Topographische Übersichtskarte ÜK 500
Orthophoto 1:10.000 (DOP)
Automatisiertes Liegenschaftskataster (ALK)

© LGL Landesamt für Geoinformation und Landentwicklung Baden-Württemberg (www.lgl-bw.de) Az.: 2851.9-1/19

0 125 250 500 Meter

N

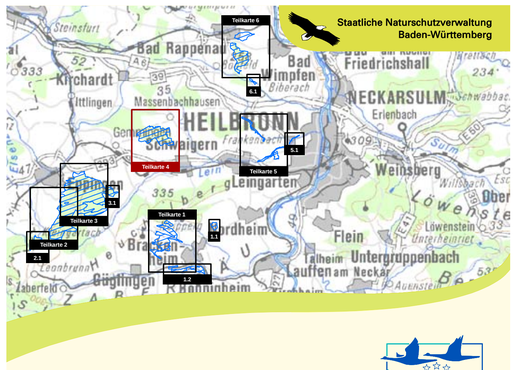

Managementplan
für das FFH-Gebiet 6820-311
"Heuchelberg und östlicher Kraichgau"

NATURA 2000

Bestands- und Zielekarte der Lebensraumtypen

Teilkarte 4

Bearbeiter	Dr. V. Späth - ILN Bühl
Gezeichnet	U. Mader - ILN Bühl
Gefertigt	01. 12. 2014
Stand der Kartierung	29. 11. 2013
Maßstab	1 : 5.000

gefördert mit Mitteln der EU

Baden-Württemberg
REGIERUNGSPRÄSIDIUM STUTTGART