

Natura 2000-Managementplan "Heuchelberg und östlicher Kraichgau"

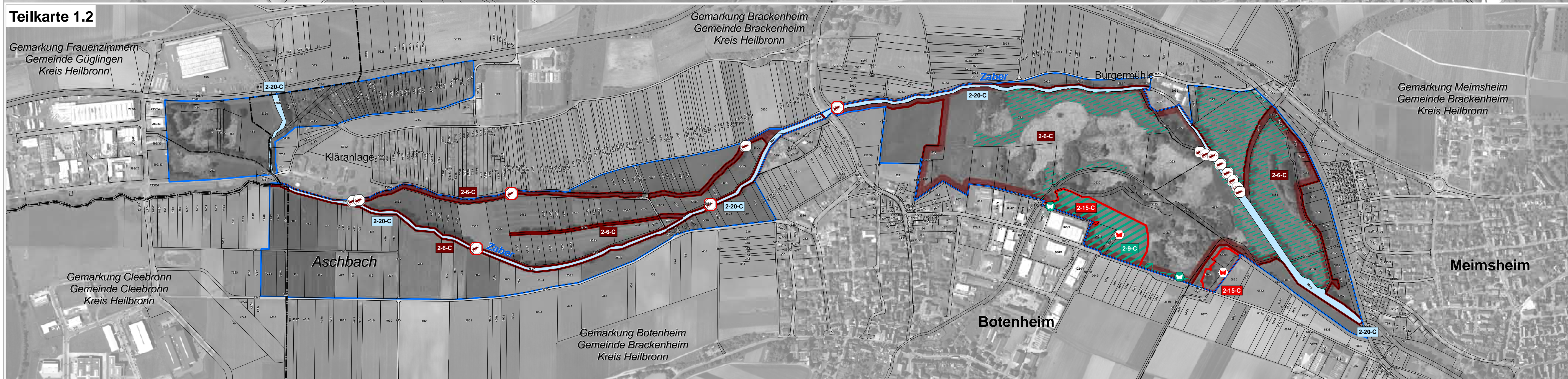
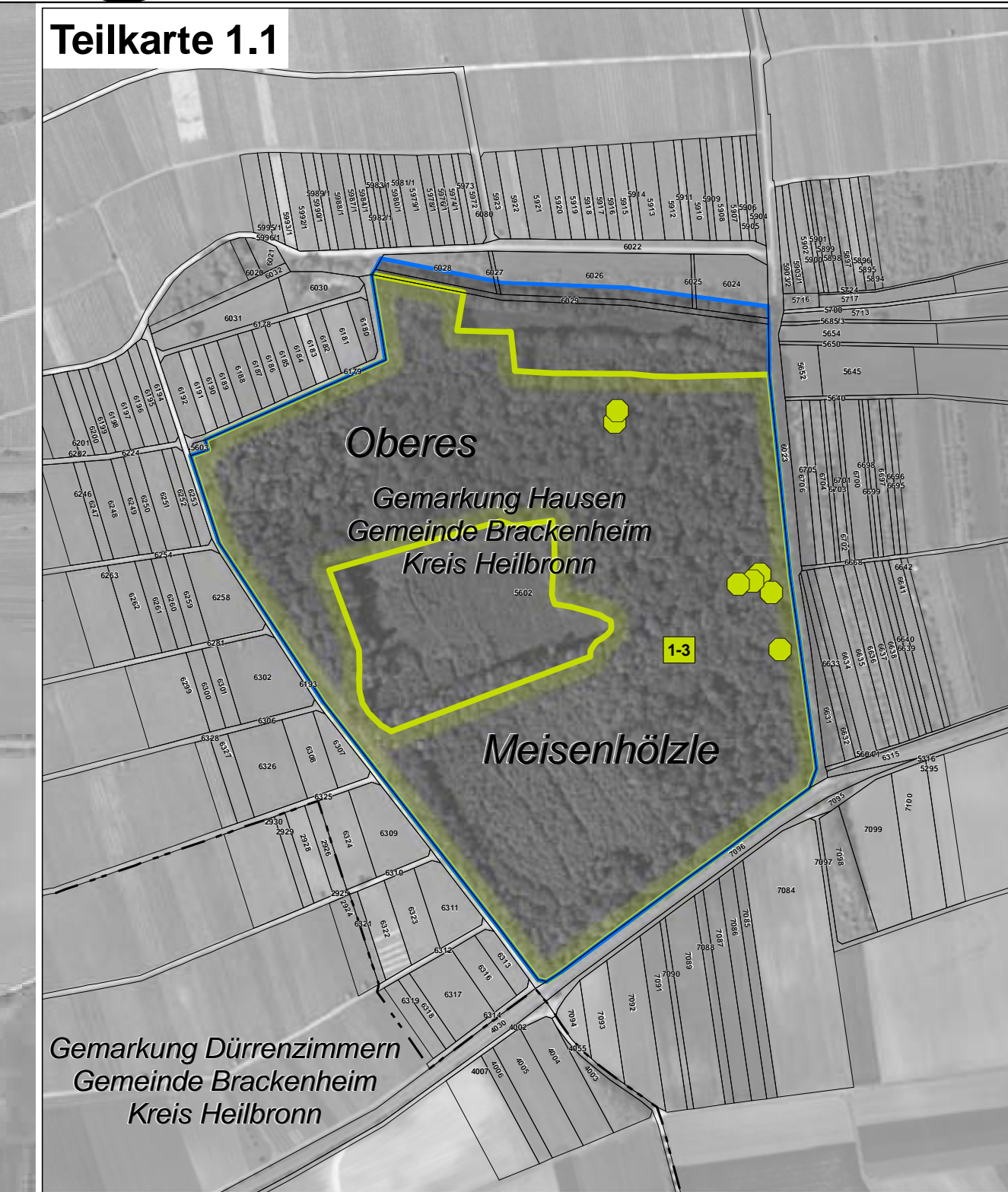
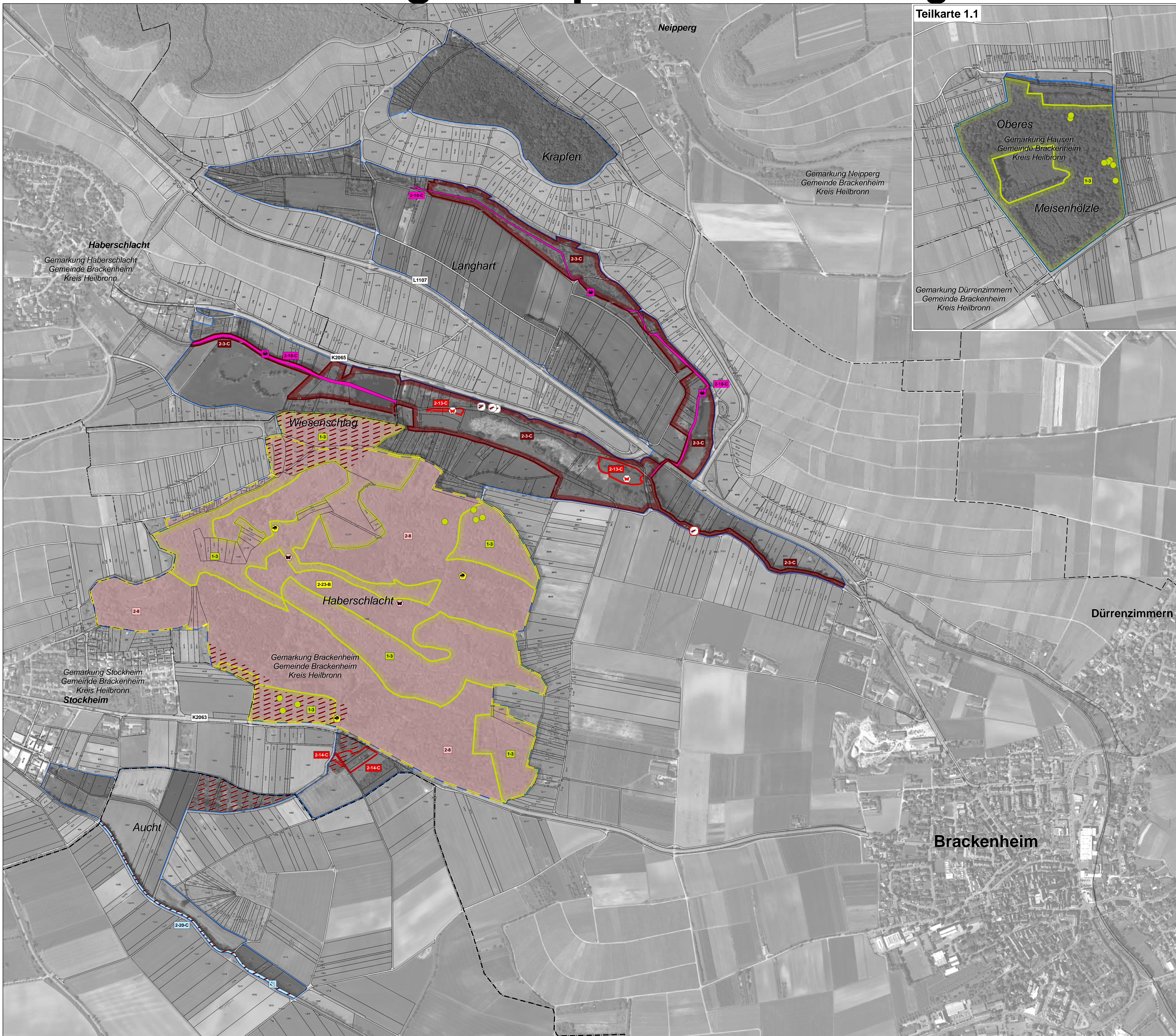

LEGENDE

- FFH-Gebiet
- Flurstücksgrenze (mit Flurstücksgrenze innerhalb des FFH-Gebiets)
- Gemeindegrenze
- Gemarkungsgrenze

Lebensstätten und Artnachweise

Im Wasser lebende Arten

- 1093* - Steinkrebs (*Austropotamobius torrentium*)
- 1163 - Gropppe (*Cottus gobio*)

Schmetterlinge

- 1060 - Großer Feuerfalter (*Lycaena dispar*)
- 1061 - Dunkler Wiesenknopf-Ameisen-Bläuling (*Maculinea nausithous*)
- 1078* - Spanische Flagge (*Callimorpha quadripunctaria*)

Der Erhaltungszustand der Art kann aufgrund der Erfassungsmethodik nicht bewertet werden.

Käfer

- 1083 - Hirschkäfer (*Lucanus cervus*)
- 1084* - Eremit (*Osmoderma eremita*)

Der Erhaltungszustand der Art kann aufgrund der Erfassungsmethodik nicht bewertet werden.

Amphibien

- 1166 - Kammmolch (*Triturus cristatus*)
- 1193 - Gelbbauchunke (*Bombina variegata*)

Fledermäuse

- 1323 - Bechsteinfledermaus (*Myotis bechsteinii*)

Der Erhaltungszustand der Art kann aufgrund der Erfassungsmethodik nicht bewertet werden.

Moose

- 1381 - Besenmoos (*Dicranum viride*)

Der Erhaltungszustand der Art kann aufgrund der Erfassungsmethodik nicht bewertet werden.

Erläuterung des Kürzels

2-20-C

Bewertung des Erhaltungszustandes (Achtung: nicht jede Art wird bewertet)

2-20

2

20

C

Nummer der Erfassungseinheit (es wird die lfd. Nummer der insg. 14-stelligen Zahl genannt)

Kennziffer des Erlasses (1 = Wald 2 = Offenland)

Die Farbe des Kastens bzw. der Schrift entspricht der Farbe der Lebensstätte der FFH-Art.

Bewertung des Erhaltungszustandes und Erhaltungsziele

Bewertung der Erfassungseinheit bei Detailerfassung

- A Erhaltung in hervorragendem Erhaltungszustand
- B Erhaltung in gutem Erhaltungszustand
- C Erhaltung in durchschnittlichem oder beschränktem Erhaltungszustand

Erhaltungsziele für Lebensstätten der FFH-Arten

Die Erhaltungsziele entsprechen dem derzeitigen Erhaltungszustand auf Ebene von Erfassungseinheiten

Entwicklungsziele für Lebensstätten der FFH-Arten

- 1061 - Dunkler Wiesenknopf-Ameisen-Bläuling (*Maculinea nausithous*)
- 1084* - Eremit (*Osmoderma eremita*)
- 1323 - Bechsteinfledermaus (*Myotis bechsteinii*)

Entwicklungsziele zur Optimierung des derzeitigen Erhaltungszustandes von Lebensstätten einer FFH-Art werden kartografisch nicht dargestellt. Diese sind im Textteil formuliert.

Hinweis zur Legende: Da die Legende für alle Teilkarten gleichermaßen gilt, kann es sein, dass in dem jeweiligen Kartenausschnitt nicht alle Arten, die in der Legende aufgeführt sind, vorkommen.

Grundlage:

- Topographische Übersichtskarte UK 500
- Orthophoto 1:10.000 (DOP)
- Automatisiertes Liegenschaftskataster (ALK)

© LGL Landesamt für Geoinformation und Landentwicklung Baden-Württemberg (www.lgl-bw.de) Az.: 2851.9-1/19

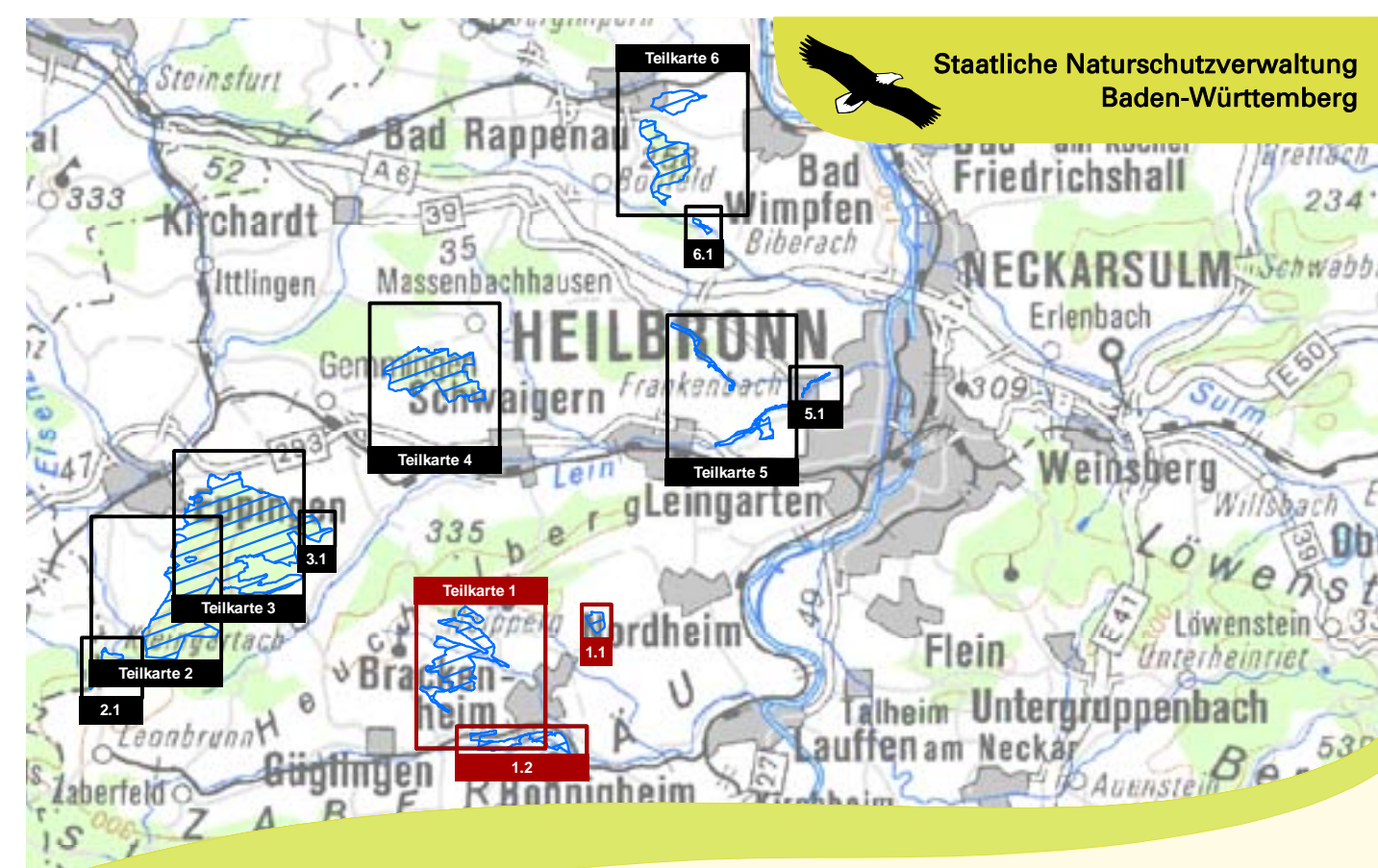

Managementplan für das FFH-Gebiet 6820-311 "Heuchelberg und östlicher Kraichgau"

Bestands- und Zielekarte der Lebensstätten der Arten
Teilkarte 1

Bearbeiter: Dr. V. Späth - ILN Buhl
Gezeichnet: U. Mäder - ILN Buhl
Gefertigt: 01.12.2014
Stand der Kartierung: 30.11.2013
Maßstab: 1 : 5.000