

# Natura 2000-Managementplan "Heuchelberg und östlicher Kraichgau"

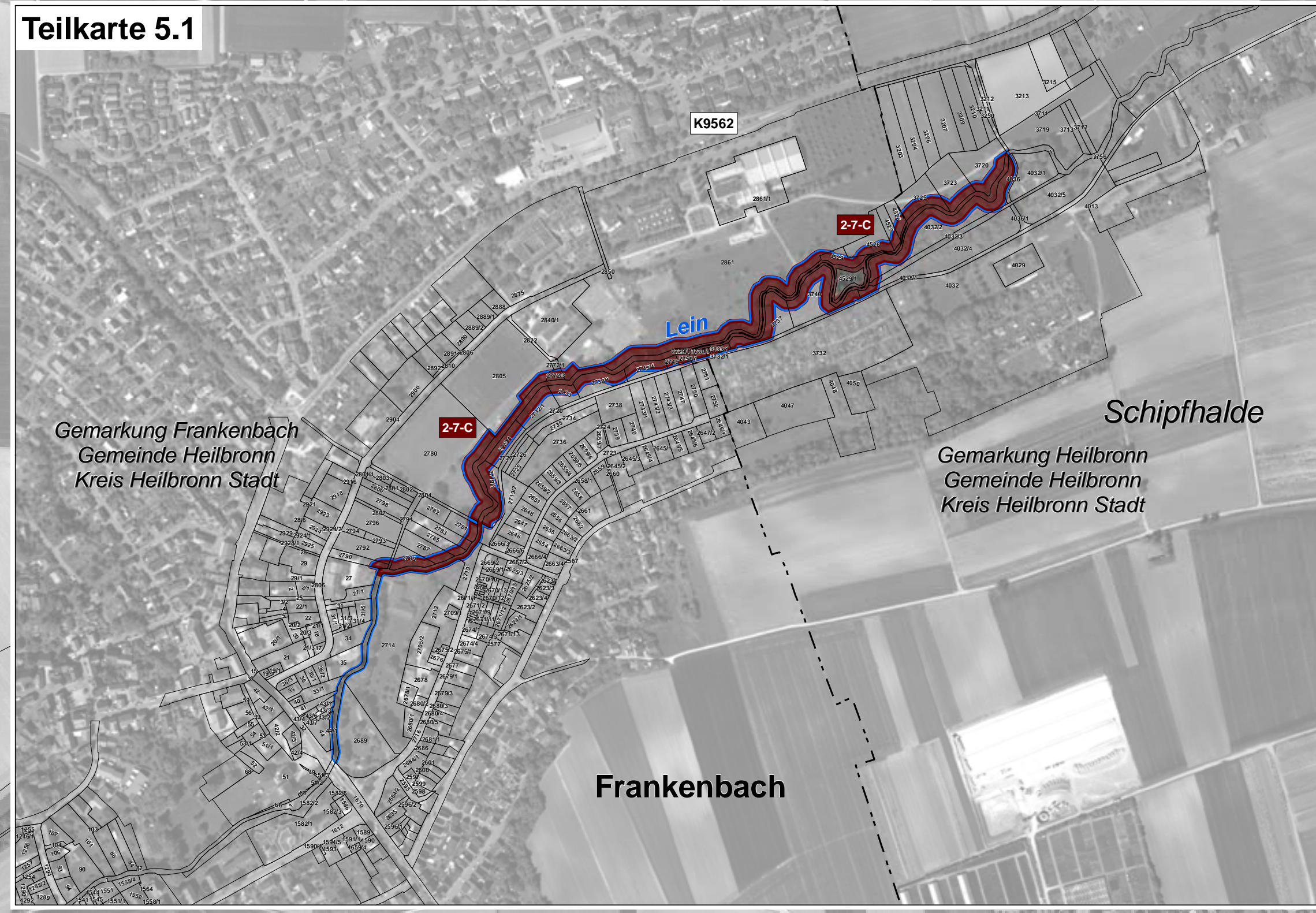
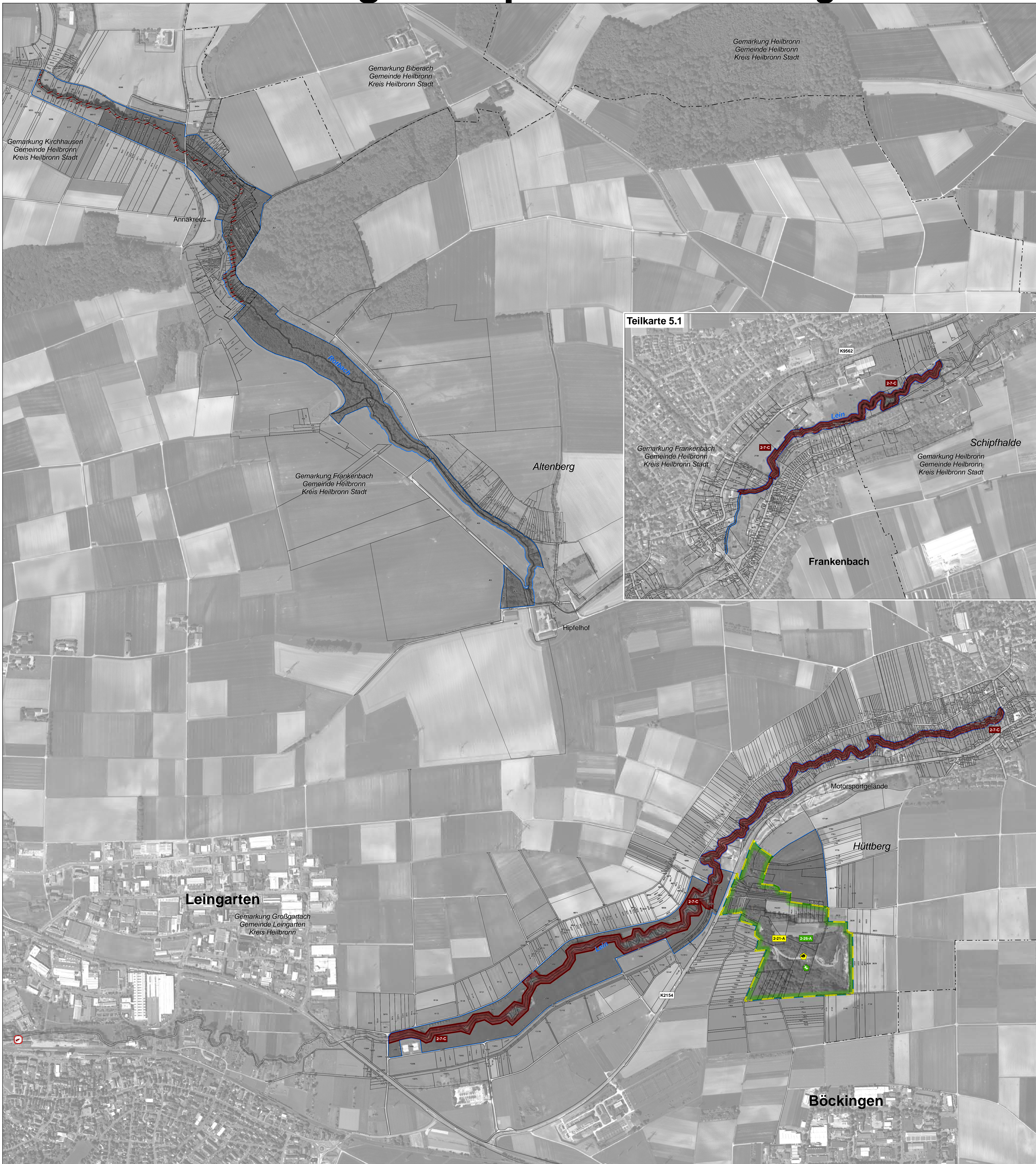

**LEGENDE**

- FFH-Gebiet
- Flurstücksgrenze (mit Flurstücksgrenze innerhalb des FFH-Gebiets)
- Gemeindengrenze
- Gemarkungsgrenze

**Lebensstätten und Artnachweise**

**Im Wasser lebende Arten**

- 1093\* - Steinkrebs (*Austropotamobius torrentium*)
- 1163 - Groppe (*Cottus gobio*)

**Schmetterlinge**

- 1060 - Großer Feuerfalter (*Lycaena dispar*)
- 1061 - Dunkler Wiesenknopf-Ameisen-Bläuling (*Maculinea nausithous*)
- 1078\* - Spanische Flagge (*Callimorpha quadripunctaria*)

Der Erhaltungszustand der Art kann aufgrund der Erfassungsmethodik nicht bewertet werden.

**Käfer**

- 1083 - Hirschkäfer (*Lucanus cervus*)
- 1084\* - Eremit (*Osmoderma eremita*)

Der Erhaltungszustand der Art kann aufgrund der Erfassungsmethodik nicht bewertet werden.

**Amphibien**

- 1166 - Kammmolch (*Triturus cristatus*)
- 1193 - Gelbbauchunke (*Bombina variegata*)

**Fledermäuse**

- 1323 - Bechsteinfledermaus (*Myotis bechsteinii*)

Der Erhaltungszustand der Art kann aufgrund der Erfassungsmethodik nicht bewertet werden.

**Moose**

- 1381 - Besenmoos (*Dicranum viride*)

Der Erhaltungszustand der Art kann aufgrund der Erfassungsmethodik nicht bewertet werden.

**Erläuterung des Kürzels**

220-C

Bewertung des Erhaltungszustandes (Achtung: nicht jede Art wird bewertet)

Nummer der Erfassungseinheit (es wird die Ikt. Nummer der insg. 14-stelligen Zahl genannt)

Kennziffer des Erfassers (1 = Wald 2 = Offenland)

Die Farbe des Kastens bzw. der Schrift entspricht der Farbe der Lebensstätte der FFH-Art.

**Bewertung des Erhaltungszustandes und Erhaltungsziele**

Bewertung der Erfassungseinheit bei Detailerfassung

- A Erhaltung in hervorragendem Erhaltungszustand
- B Erhaltung in gutem Erhaltungszustand
- C Erhaltung in durchschnittlichem oder beschränktem Erhaltungszustand

**Erhaltungsziele für Lebensstätten der FFH-Arten**

Die Erhaltungsziele entsprechen dem derzeitigen Erhaltungszustand auf Ebene von Erfassungseinheiten

**Entwicklungsziele für Lebensstätten der FFH-Arten**

- 1061 - Dunkler Wiesenknopf-Ameisen-Bläuling (*Maculinea nausithous*)
- 1084\* - Eremit (*Osmoderma eremita*)
- 1323 - Bechsteinfledermaus (*Myotis bechsteinii*)

Entwicklungsziele zur Optimierung des derzeitigen Erhaltungszustandes von Lebensstätten einer FFH-Art werden kartografisch nicht dargestellt. Diese sind im Textteil formuliert.

**Hinweis zur Legende:** Da die Legende für alle Teilkarten gleichermaßen gilt, kann es sein, dass in dem jeweiligen Kartenausschnitt nicht alle Arten, die in der Legende aufgeführt sind, vorkommen.

**Grundlage:**

- Topographische Übersichtskarte UK 500
- Orthophoto 1:10.000 (DOP)
- Automatisiertes Liegenschaftskataster (ALK)

© LGL Landesamt für Geoinformation und Landentwicklung Baden-Württemberg  
(www.lgl-bw.de) Az.: 2851.9-1/19

0 125 250 500 Meter

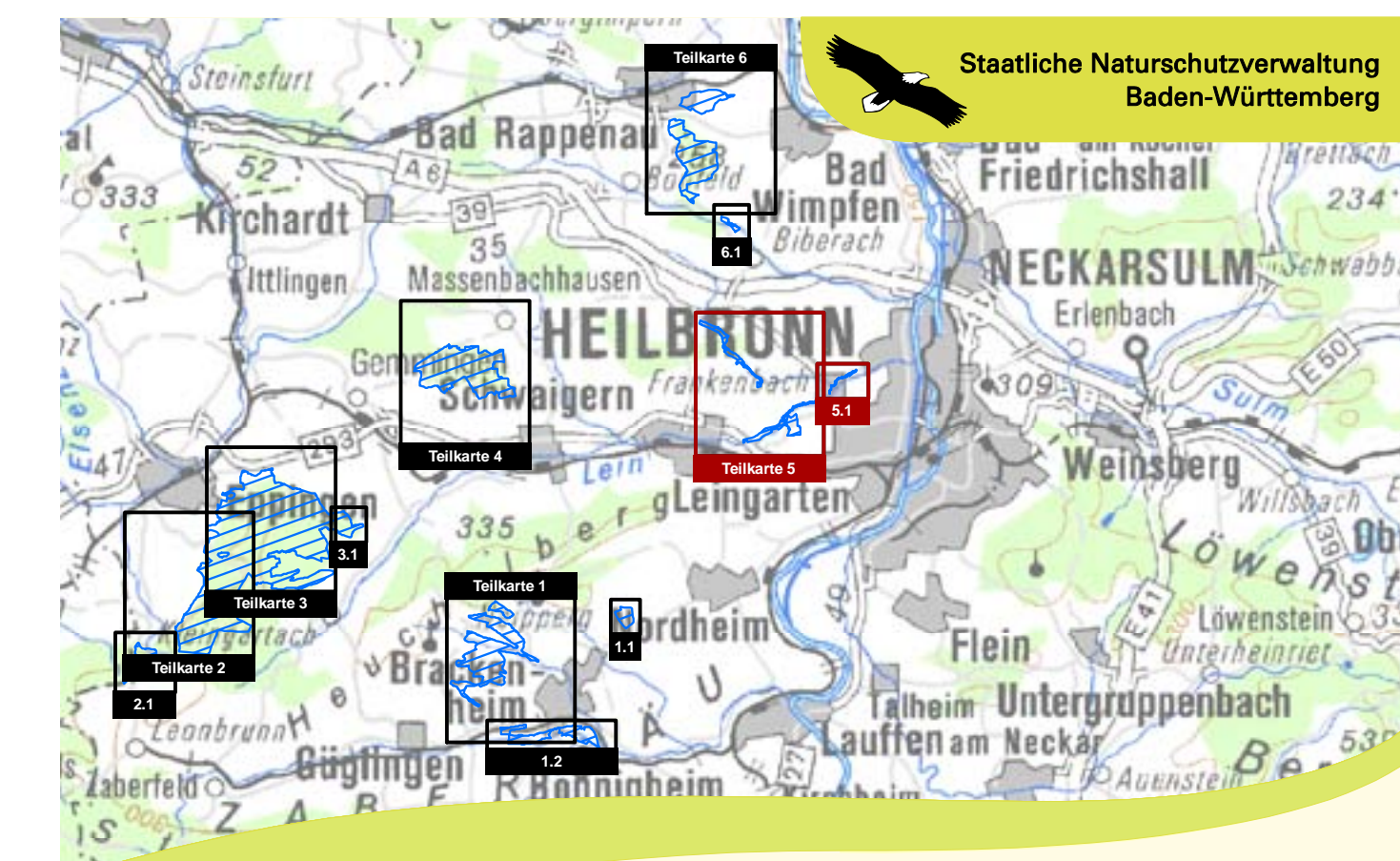

**Managementplan**  
für das FFH-Gebiet 6820-311  
"Heuchelberg und östlicher Kraichgau"

**Bestands- und Zielekarte**  
der Lebensstätten der Arten  
Teilkarte 5

**Bearbeiter:** Dr. V. Späth - ILN Buhl  
**Gezeichnet:** U. Mader - ILN Buhl  
**Gefertigt:** 01.12.2014  
**Stand der Kartierung:** 30.11.2013  
**Maßstab:** 1 : 5.000