

Natura 2000 - Managementplan 7021-342 "Nördliches Neckarbecken"

Teilkarte 6

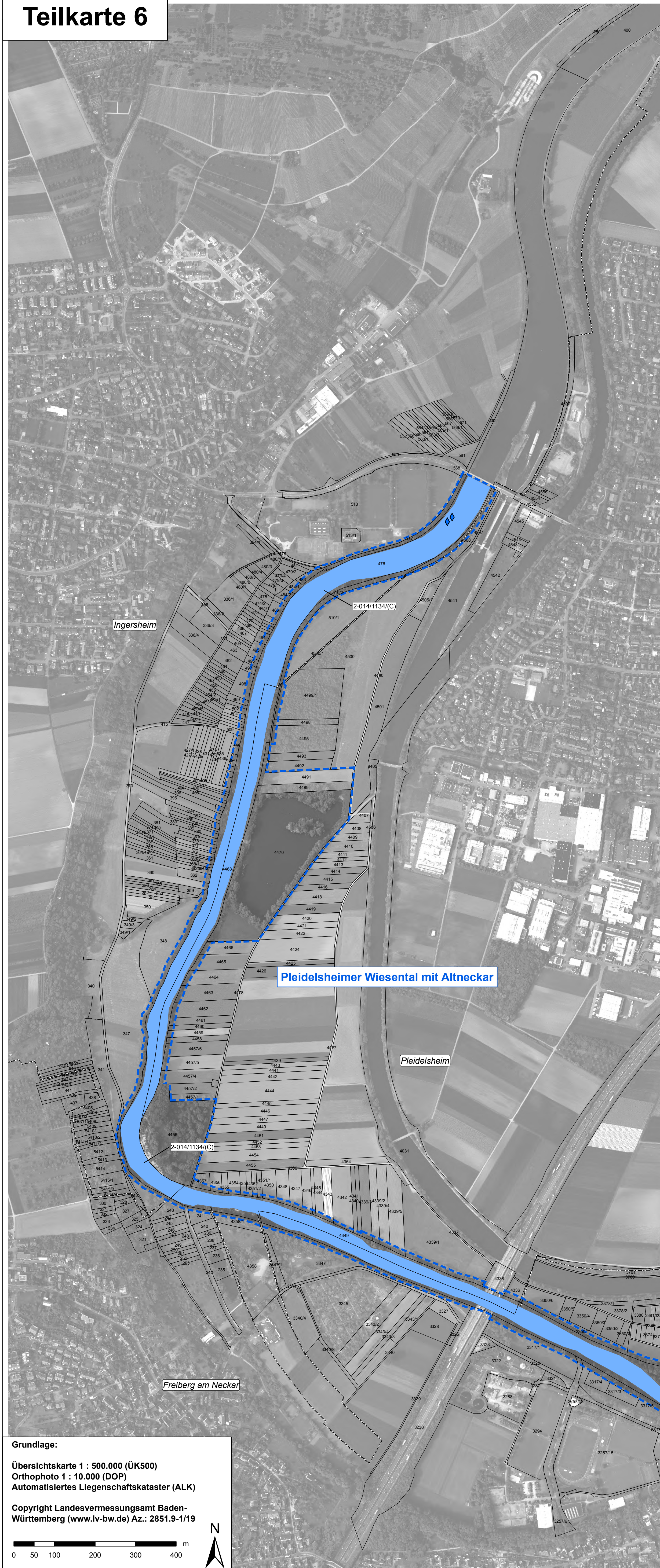

Grundlage:
 Übersichtskarte 1 : 500.000 (ÜK500)
 Orthophoto 1 : 10.000 (DOP)
 Automatisiertes Liegenschaftskataster (ALK)
 Copyright Landesvermessungsamt Baden-Württemberg (www.lv-bw.de) Az.: 2851.9-1/19

Teilkarte 6a

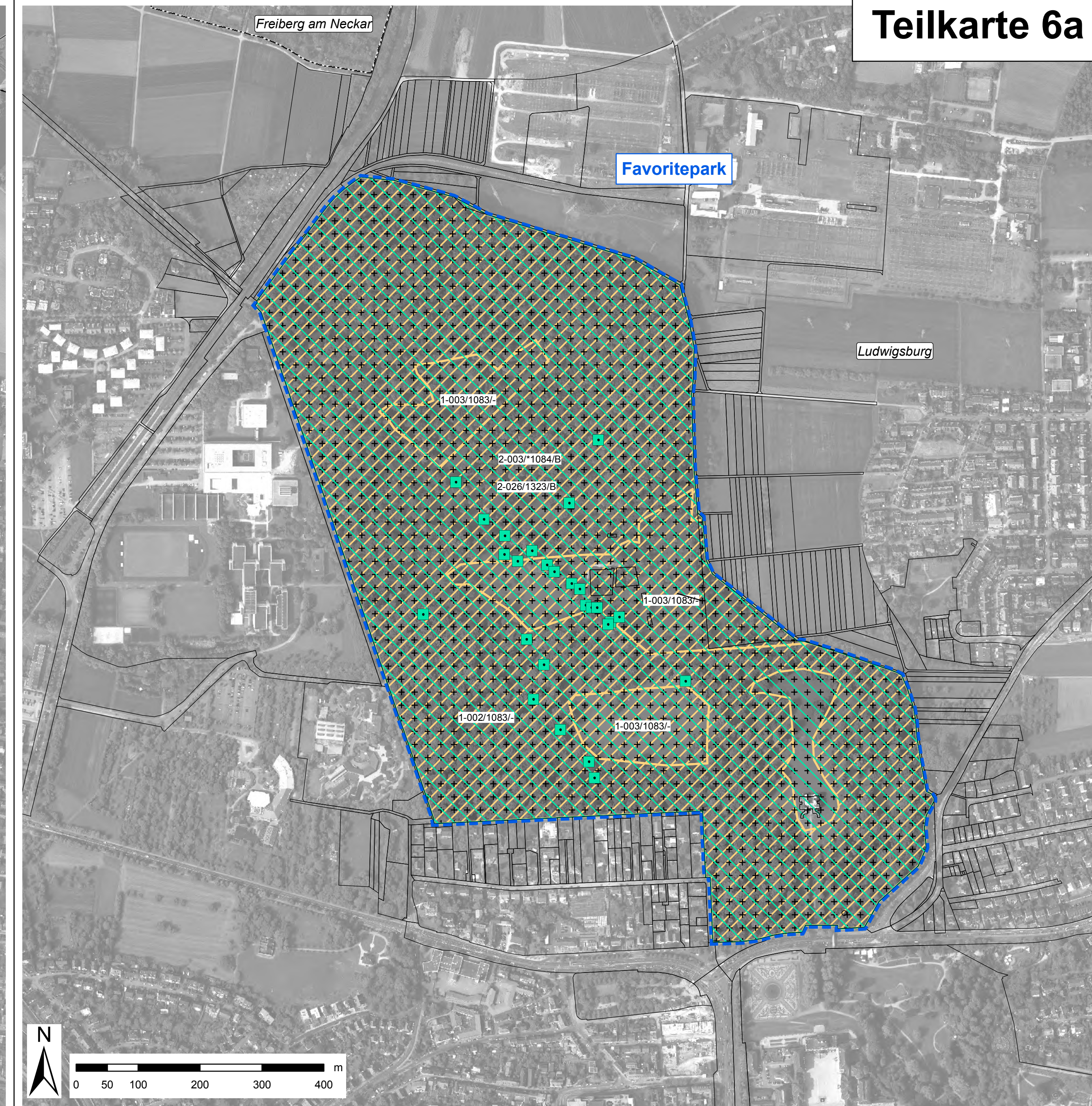

Legende für alle Teilkarten

Lebensstätten der Arten nach Anh. II FFH-Richtlinie FFH-Code

- Großer Feuerfalter (*Lycaena dispar*) 1060
- Spanische Fahne (*Callimorpha quadripunctaria*) *1078
- Hirschkäfer (*Lucanus cervus*) 1083
- Eremit (*Osmoderma eremita*) *1084
- Bitterling (*Rhodeus sericeus amarus*) 1134
- Kammmolch (*Triturus cristatus*) 1166
- Gelbbauchunke (*Bombina variegata*) 1193
- Bechsteinfledermaus (*Myotis bechsteini*) 1323
- Grünes Besenmoos (*Dicranum viride*) 1381

Beschreibung der Lebensstätten-Flächen

2-054/1193/B Bearbeiter - Nummer der Erfassungseinheit/ Art-Code/ Erhaltungszustand

Bearbeiter: 2 = Planersteller, 1 = Waldmodul
 Nummer der Erfassungseinheit = Endziffern der Datenbanknummer
 Erhaltungszustand: Erläuterung siehe unten

Erhaltungszustand der Lebensstätten

A = hervorragender Erhaltungszustand
B = guter Erhaltungszustand
C = durchschnittlicher bis beschränkter Erhaltungszustand
 Angabe in Klammern: Einschätzung des Erhaltungszustandes
 Bei fehlender Angabe: Keine Bewertung erfolgt

Entwicklungsflächen für Arten nach Anh. II FFH-RL FFH-Code

- Eremit (*Osmoderma eremita*) *1084

Darüber hinaus sind alle geeigneten Teilgebiete im Neckartal als Entwicklungsfläche für den Eremit anzusehen.

Fundpunkte¹ der Arten nach Anh. II FFH-Richtlinie FFH-Code

- Großer Feuerfalter (*Lycaena dispar*) - 2013 1060
- Spanische Fahne (*Callimorpha quadripunctaria*) - 2013 *1078
- Hirschkäfer (*Lucanus cervus*) - 2011 und früher 1083
- Eremit (*Osmoderma eremita*) - Brutbaum 2013 *1084
- Bitterling (*Rhodeus sericeus amarus*) - 2010 bis 2013 1134
- Kammmolch (*Triturus cristatus*) - 2013 1166
- Gelbbauchunke (*Bombina variegata*) - 2013 1193
- Grünes Besenmoos (*Dicranum viride*) - 2011 und früher 1381
- Großes Mausohr (*Myotis myotis*) - 2013 Detektornachweis 1324
- Bechsteinfledermaus (*Myotis bechsteini*) - 2013 Detektornachweis 1323

Bechsteinfledermaus (*Myotis bechsteini*) - 2013 telemetrierte Individuen

Fangstelle	Peilpunkt	Quartier

¹ Fundpunkte stellen Einzelbeobachtungen der jeweiligen Art bei den Gebietsbegehungen dar

Strecken der E-Befischung

- Befischungsstrecke des Ref. 56/ Ref. 33 des RP Stuttgart 2013
- FFH-Gebietsgrenze
- Gemeindegrenzen
- Flurstücke mit Flurstücksnummer²

² Beschriftung der Flurstücke ab einer Flächengröße von 500 m²

Erfassung u. Bearbeitung der Waldlebensraumtypen u. kleinflächiger Offenlandlebensraumtypen innerhalb des Waldes durch Ref. 82 des Regierungspräsidiums Tübingen im Rahmen des Waldmoduls, Maßstab 1 : 10.000

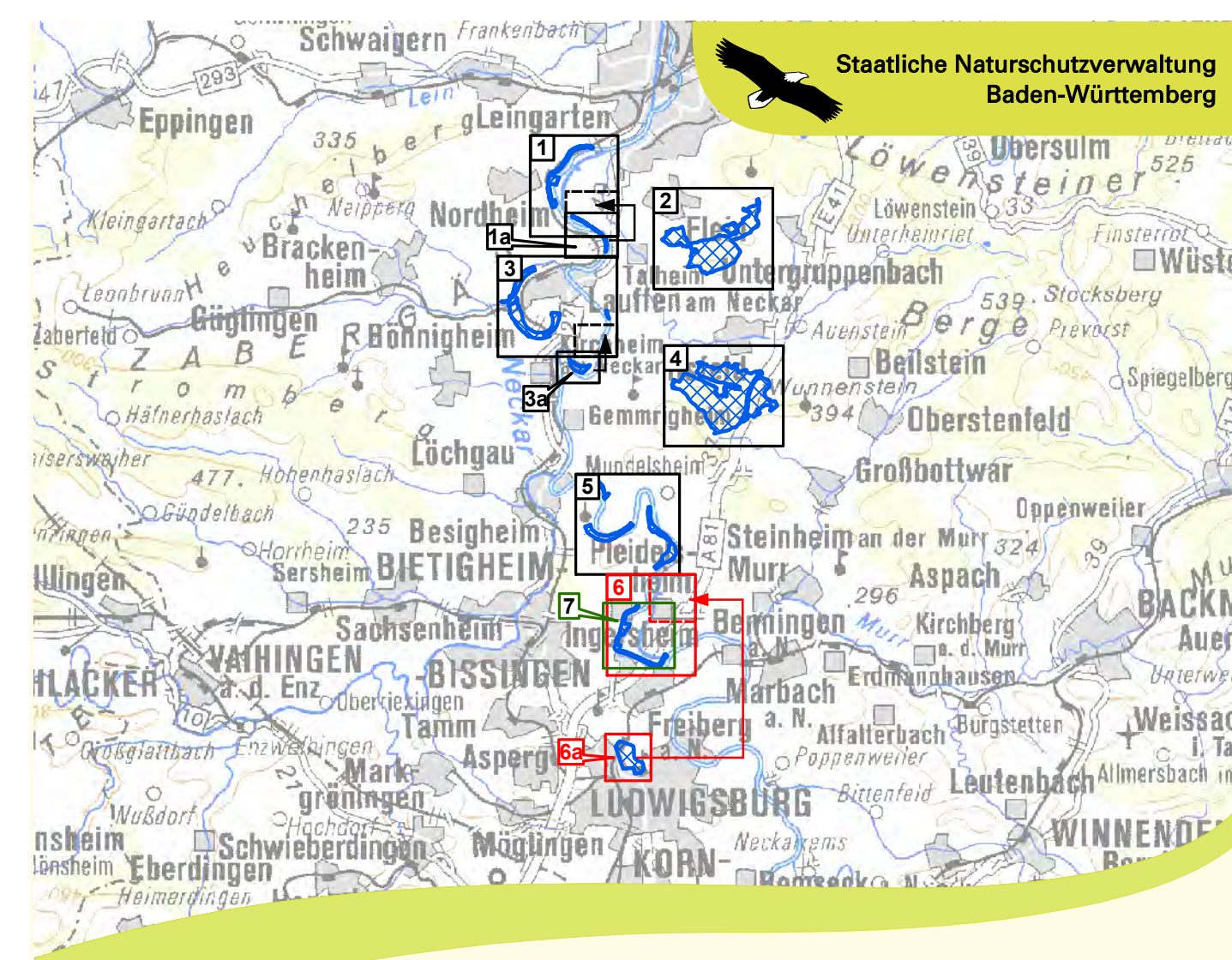

Managementplan für das FFH-Gebiet 7021-342 "Nördliches Neckarbecken" und das VSG 7021-401 "Pleidelsheimer Wiesental mit Altnecker"

Bestands- und Zielekarte Arten nach Anh. II FFH-Richtlinie Teilkarte 6

Bearbeiter: **noturplan** Dr. Karsten Böger & Dipl.-Landschaftsökol. V. Cassack-Alkan
 Gezeichnet: Dr. Karsten Böger, P. Hermann
 Gefertigt: 23.11.2015
 Stand der Kartierung: 01.10.2013
 Maßstab: 1 : 5.000

gefördert mit Mitteln der EU

Baden-Württemberg
 REGIERUNGSPRÄSIDIUM STUTTGART