

Natura 2000 - Managementplan 7021-342 "Nördliches Neckarbecken"

Teilkarte 3

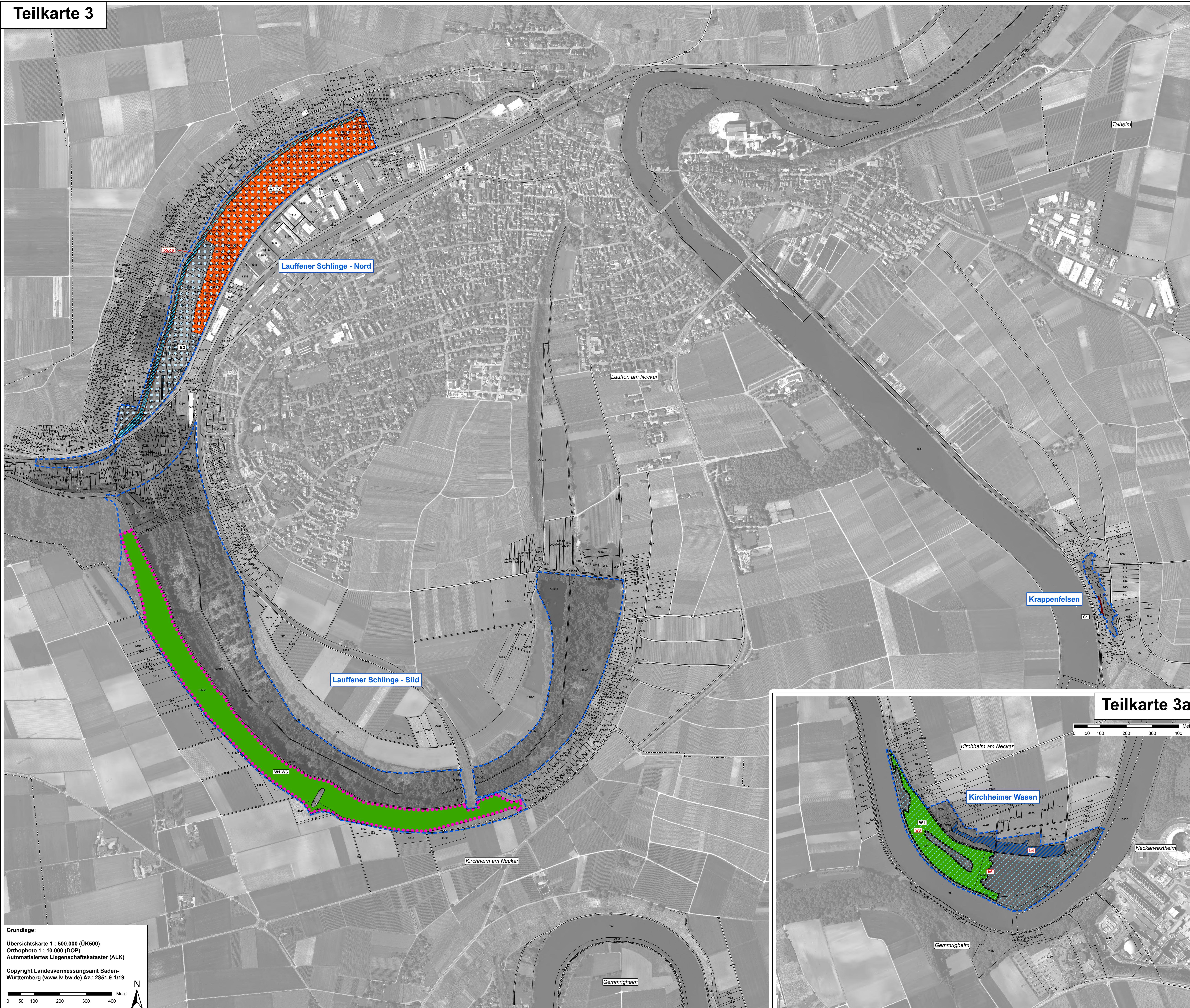

Grundlage:
 Übersichtskarte 1 : 500.000 (ÜKS00)
 Orthophoto 1 : 10.000 (DOP)
 Automatisiertes Liegenschaftskataster (ALK)
 Copyright Landesvermessungsamt Baden-Württemberg (www.lv-bw.de) Az.: 2851.9-1/19

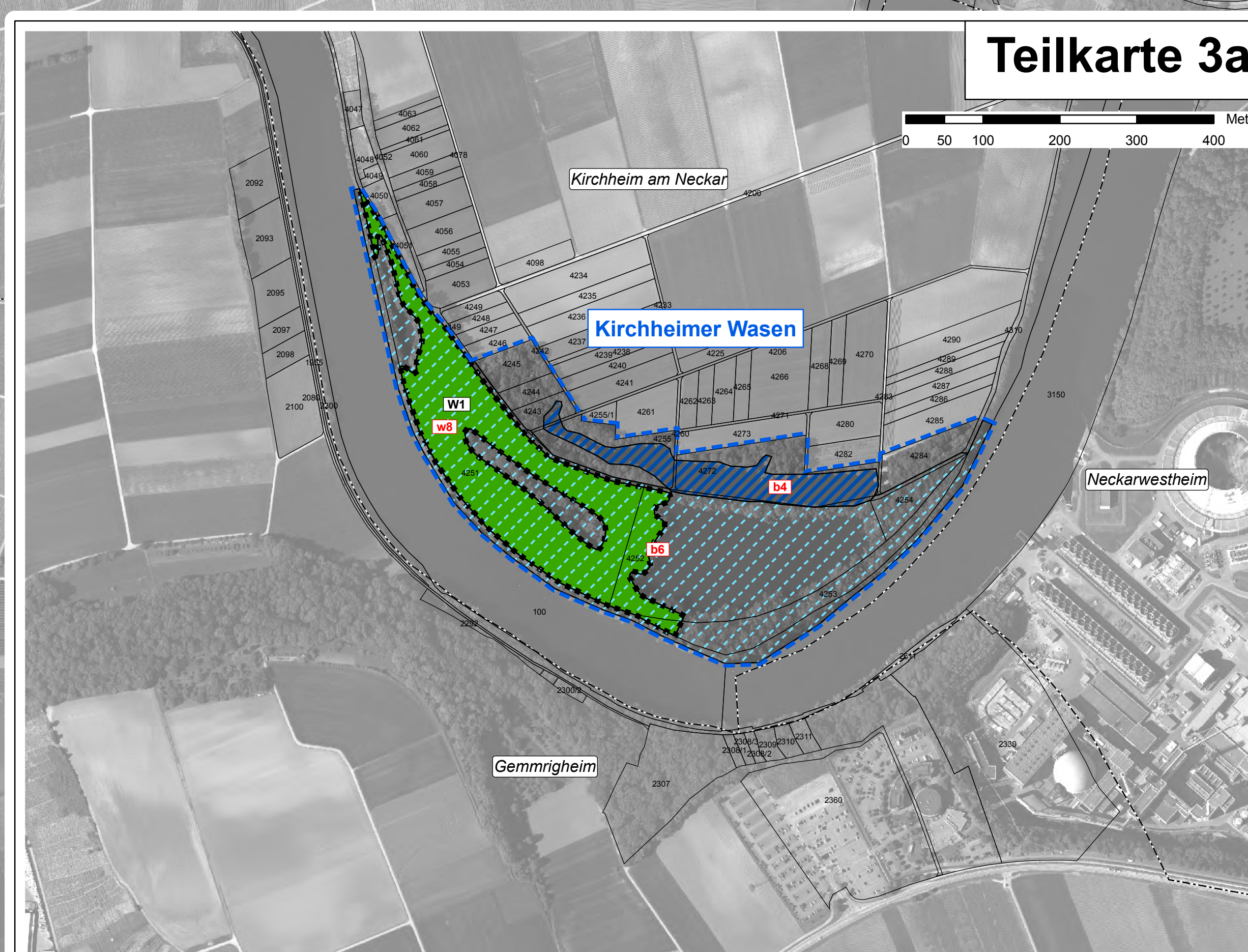

Legende für alle Teilkarten

Signatur Erhaltung/Wiederherstellung	Signatur Entwicklung	Kürzel (Großbuchstaben für Erhaltungsmaßnahme und Kleinbuchstaben für Entwicklungsmaßnahme) und Bezeichnung der Maßnahme	Seitenverweis zum Textteil	betroffene Schutzgüter
A. Pflege und Erhalt von Grünlandlebensräumen und den darin lebenden FFH-Anhang-II-Arten				
[Red box]		Signatur mit rotem Rand: Wiederherstellung LRT 6510 ²		
[Yellow box]	A1:	Zweischürige Mahd mit Abräumen ab Anfang Juni	S. 89	LRT 6510
[Orange box]	A2:	Einnmalige Mahd ab Ende Juli	S. 91	LRT 6210
[Dark orange box]	A3:	Mosaikartige Grünlandnutzung mit jährlich wechselnden Säumen und Altgrasstreifen	S. 90	Art 1000
[Light orange box]	A4/A4k:	Zwei- bis dreischürige Mahd mit Abräumen	S. 92/ S. 107	LRT 6510
[Light yellow box]	A6:	Zweischürige Mahd mit Abräumen und randlicher Gehölzrückbildung	S. 92	LRT 6510
B. Pflege und Erhalt von Gewässerlebensräumen (einschließlich im Offenland liegender Weichholzaunenwälder) und der dort lebenden FFH-Anhang-II-Arten				
[Blue box]	B1:	Bekämpfung ausgewählter Neophyten-Arten am Neckarufer	S. 93	LRT *91E0
[Light blue box]	B2:	Bereitstellung von temporären Kleingewässern im Offenland	S. 94	Art 1193
[Dark blue box]	B3:	Bereitstellung von temporären Kleingewässern im Wald	S. 94	Art 1193
[Blue box with diagonal lines]	b4:	Überprüfung der fischereichen Bewirtschaftung von Angewässern	S. 107	Art 1134, LRT 3150
[Blue box with diagonal lines]	b5:	Ranaturierung des Untertaufs der Zaber	S. 108	LRT 3260, *91E0, Art 1134
[Blue box with diagonal lines]	b6:	Auerevitalisierung am Neckar	S. 109	LRT *91E0, Art 1134
[Green box]	b7:	Herstellung der Durchgängigkeit an den Neckarstufen Horkheim und Behringen	S. 109	Art 1134
C. Pflege und Erhalt von weiteren terrestrischen Lebensräumen mit Schwerpunkt im Offenland (und den darin lebenden FFH-Anhang-II-Arten)				
[Red box with diagonal lines]	C1/C1c:	Entfernung von Verbuchung und beschattenden Gehölzen	S. 95/ S. 110	LRT *9110, 8210
[Light red box]	C2:	Verbesserung der Besucherlenkung/ Kanalisierung des Klettertourismus	S. 96	LRT *9110, 8210
[Dark red box]	C3:	Keine aktuelle Maßnahme, aber Beobachtung	S. 96	LRT *7220
[Light red box]	C4:	Eihaltung, Sicherung und Förderung von Altbäumen, insbesondere Eichen mit aktueller oder späterer Habitatfunktion für den Eremit (Lüchtersider)	S. 97	Art *1084
[Red box with diagonal lines]	c5:	Gehölzentfernung und Einrichtung eines Nutzungspuffers an Freizeidünen	S. 110	LRT *9110
[Red box with diagonal lines]	c6:	Sicherung und Freistellung von alten Kopfwälden an der Zaber	S. 111	Art *1084
[Red box with diagonal lines]	c7:	Eihaltung, Sicherung und Förderung von Altbäumen insbesondere von Eichen und Weiden - in alten Teilgebieten im Neckartal -	S. 111	Art *1084
D. Erhaltungsmassnahmen für Waldlebensraumtypen und FFH-Anhang-II-Arten des Waldes				
[Green box]	W1:	Naturnahe Waldwirtschaft	S. 102	LRT 9130, 9160, *9180, *91E0, Arten 1381, 1083
[Light green box]	W2:	Obstbaumpflege im Favoritpark	S. 104	Art 1083
[Light green box]	W3:	Entwicklung beobachten	S. 104	LRT 8210, 8310
[Light green box]	W4:	Angepasste Pflege von Walddämmen und Schöpfung von Wasserstovorkommen bei Wegebaumaßnahmen im Wald	S. 104	Art *1078
[Light green box]	W5:	Eihaltung von Habitatstrukturen im engeren Umkreis der Bechsteinfledermausquartiere	S. 105	Art 1323
[Light green box]	W6:	Eihaltung einer ausreichenden Zahl alter Laubbäume und Anwendung des Alt- und Totholzkonzeptes in den von der Bechsteinfledermaus besiedelten Wäldern	S. 106	Arten 1323, 1324
[Light green box]	w7:	Förderung von Habitatstrukturen in geeigneter räumlicher Verteilung	S. 113	LRT 9130, 9160, 9170, 9180, *91E0, Arten 1083, 1381
[Light green box]	w8:	Entnahme standortfremder Baumarten	S. 114	LRT *91E0, Biotope 2908, (2363)
[Light green box]	w9:	Entnahme einzelner Gehölze	S. 114	LRT 8210
[Light green box]	w10:	Zurücknahme/Entfernung der Robinie	S. 115	LRT 9170
[Light green box]	w11:	Maßnahmen zur Stabilisierung und Erhöhung des Eichenanteils	S. 115	LRT 9170, Art 1083
[Light green box]	w12:	Nächtliche Geschwindigkeitbegrenzung zur Vermeidung von Kollisionen mit Exemplaren der Bechsteinfledermaus	S. 115	Art 1323

Codes der Lebensraumtypen (LRT) nach Anhang I der FFH-Richtlinie:

3260	Fließgewässer mit flutender Wasservegetation
*6110	Kalk-Flechtenrasen
6210	Kalk-Magergrassen
6510	Magere Flachland-Mähwiesen
*7220	Kalkflurquellen
8210	Kalkfelsen mit Felsspaltenvegetation
8310	Höhlen und Balmen
9130	Waldmeister-Buchenwald
9160	Sternmerlen-Eichen-Hainbuchenwälder
9170	Lalbkraut-Eichen-Hainbuchenwälder
*9180	Schlicht- und Hänagschwälder
*91E0	Auwälder mit Erle, Esche, Weide

Codes der Arten nach Anhang II der FFH-Richtlinie:

1060	Großer Feuerfalter (<i>Lycaena dispar</i>)
*1078	Spanische Fahne (<i>Callimorpha quadripunctaria</i>)
1083	Hirschkäfer (<i>Lucanus cervus</i>)
*1084	Eremit (<i>Osmodroma eremita</i>)
1134	Bitterling (<i>Rhodeus sericeus amarus</i>)
1166	Kammolch (<i>Triturus cristatus</i>)
1193	Gelbbauchunke (<i>Bombina variegata</i>)
1323	Bechsteinfledermaus (<i>Myotis bechsteinii</i>)
1324	Großes Mausohr (<i>Myotis myotis</i>)
1381	Grünes Besenmoos (<i>Dicranum viride</i>)

FFH-Gebietsgrenze
Gemeindegrenzen
Flurstücke mit Flurstücksnummer*

* Beschriftung der Flurstücke ab einer Flächengröße von 500 m²

Erfassung u. Bearbeitung der Waldlebensraumtypen u. kleinflächiger Offenlandlebensraumtypen innerhalb des Waldes durch Ref. 82 des Regierungspräsidiums Tübingen im Rahmen des Waldmoduls, Maßstab 1 : 10.000

Managementplan für das FFH-Gebiet 7021-342 "Nördliches Neckarbecken" und das VSG 7021-401 "Pfeilsheimer Wiesental mit Altneckar"

Maßnahmenempfehlungen
 Teilkarte 3

Bearbeiter: naturlp Dr. Karsten Böger & Dipl.-Landschaftsökologin V. Gaschick-Alkan
 Gezeichnet: 23.11.2015
 Stand der Kartierung: 01.10.2013
 Maßstab: 1 : 5.000

Logo of Baden-Württemberg and the European Union.