

Natura 2000 - Managementplan 7021-342 "Nördliches Neckarbecken"

Teilkarte 6

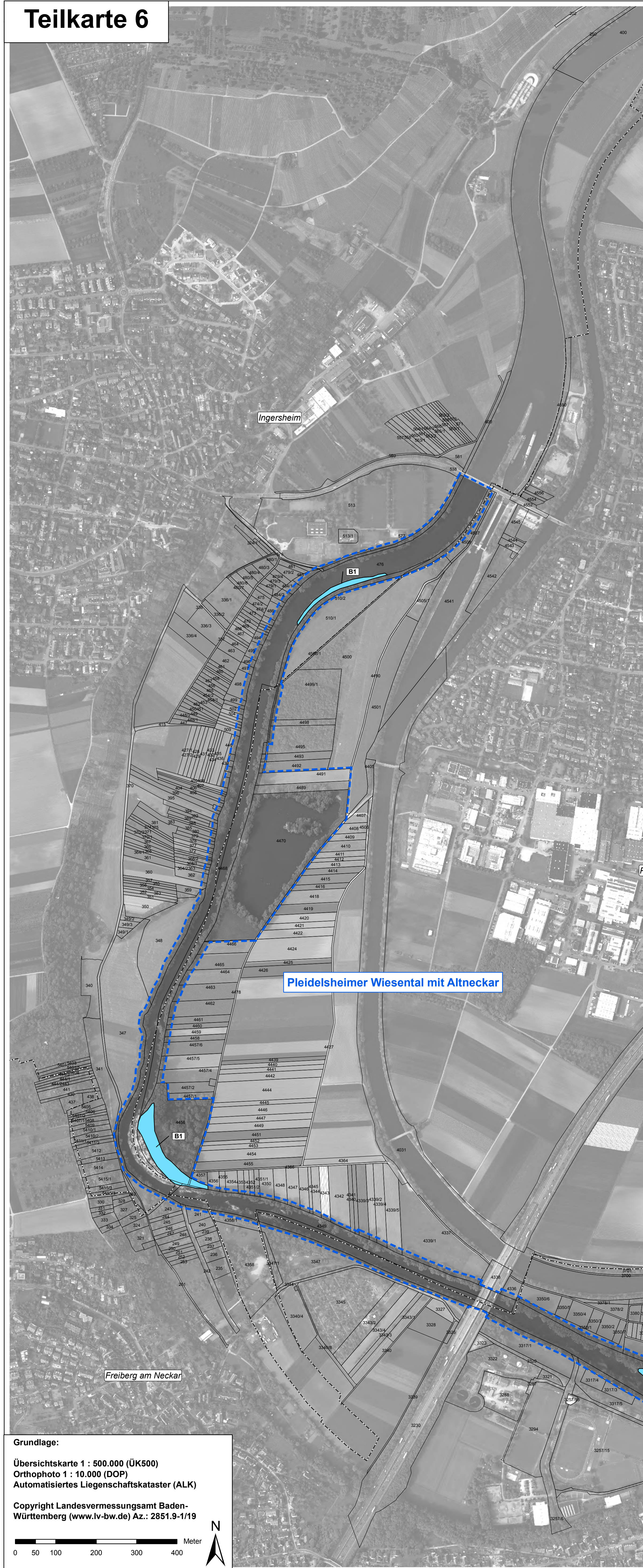

Teilkarte 6a

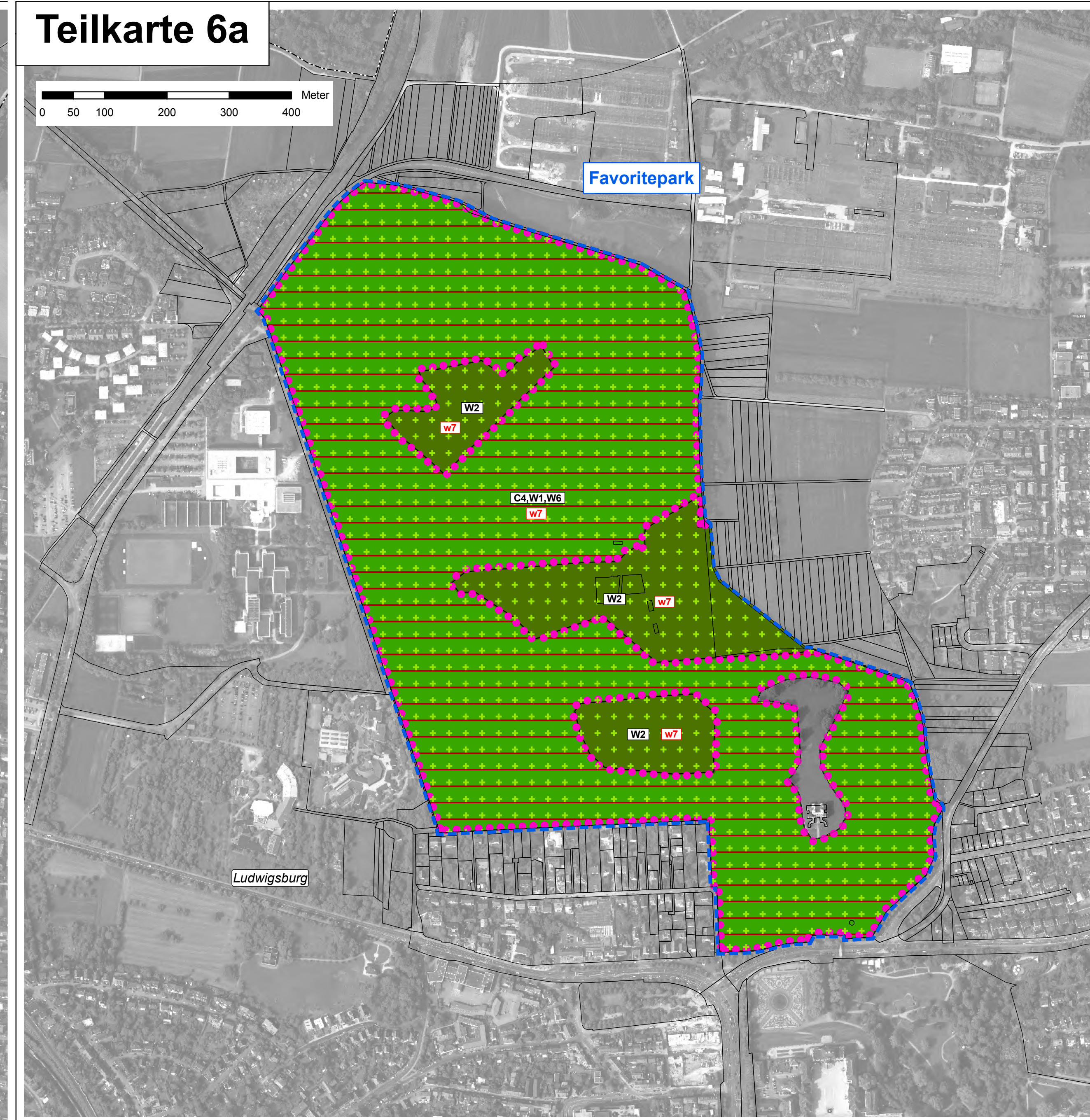

Legende für alle Teilkarten

Signatur Erhaltung/ Wiederher- stellung	Signatur Entwick- lung	Kürzel (Großbuchstaben für Erhaltungsmaßnahme / Kleinbuchstaben für Entwicklungsmaßnahme) und Bezeichnung der Maßnahme	Seiten- verweis zum Textteil	betreffene Schutzgüter*
[Red box]		A1: Zweischürige Mahd mit Abräumen ab Anfang Juni	S. 89	LRT 6510
[Yellow box]		A2: Einmalige Mahd ab Ende Juli	S. 90	LRT 6210
[Orange box]		A3: Mosaikartige Grünlandnutzung mit jährlich wechselnden Säumen und Altgrasstreifen	S. 91	Art 1060
[Red box]	[Diagonal lines]	A4/A4: Zwei- bis dreischürige Mahd mit Abräumen	S. 92/ S. 107	LRT 6510
[Orange box]		A5: Zweischürige Mahd mit Abräumen und randlicher Gehölzrückdrängung	S. 92	LRT 6510

A. Pflege und Erhalt von Grünlandlebensräumen und den darin lebenden FFH-Anhang-II-Arten

[Light blue box]	B1: Bekämpfung ausgewählter Neophyten-Arten am Neckarufer	S. 93	LRT *91E0
[Blue box]	B2: Bereitstellung von temporären Kleingewässern im Offenland	S. 94	Art 1193
[Blue box]	B3: Bereitstellung von temporären Kleingewässern im Wald	S. 94	Art 1193
[Blue box]	b4: Überprüfung der fischereilichen Bewirtschaftung von Angelgewässern	S. 107	Art 1134, LRT 3150
[Blue box]	b5: Renaturierung des Unterlaufs der Zaber	S. 108	LRT 3260, *91E0, Art 1134
[Blue box]	b6: Auenrevitalisierung am Neckar	S. 109	LRT *91E0, Art 1134
[Green box]	b7: Herstellung der Durchgängigkeit an den Neckarstaufen Horkheim und Behlingen	S. 109	Art 1134

C. Pflege und Erhalt von weiteren terrestrischen Lebensräumen mit Schwerpunkt im Offenland (und den darin lebenden FFH-Anhang-II-Arten)

[Red box]	C1/C1: Entfernung von Verbuchung und beschattenden Gehölzen	S. 95/ S. 110	LRT *6110, 8210
[Red box]	C2: Verbesserung der Besucherlenkung/ Kanalisierung des Klettertourismus	S. 96	LRT *6110, 8210
[Red box]	C3: Keine aktuelle Maßnahme, aber Beobachtung	S. 96	LRT *7220
[Red box]	C4: Erhaltung, Sicherung und Förderung von Altbäumen, insbesondere Eichen mit aktueller oder späterer Habitatfunktion für den Eremit (Lüchtersklatter)	S. 97	Art *1084
[Red box]	c5: Gehölzentrückung und Einrichtung eines Nutzungspuffers an Felsstufen	S. 110	LRT *6110
[Red box]	c6: Sicherung und Freistellung von alten Kopfweiden an der Zaber	S. 111	Art *1084
[Red box]	c7: Erhaltung, Sicherung und Förderung von Altbäumen insbesondere von Eichen und Weiden - in allen Teilgebieten im Neckartal -	S. 111	Art *1084

W. Erhaltungsmaßnahmen für Waldlebensraumtypen und FFH-Anhang-II-Arten des Waldes

[Green box]	W1: Naturnahe Waldwirtschaft	S. 102	LRT 9130, 9160, *9180, *91E0, Arten 1381, 1083
[Green box]	W2: Obstbaumpflege im Favoritepark	S. 104	Art 1083
[Green box]	W3: Entwicklung beobachten	S. 104	LRT 8210, 8310
[Green box]	W4: Angepasste Pflege von Waldslümen und Sicherung von Wasserdottervorkommen bei Wegebaumaßnahmen im Wald	S. 104	Art *1078
[Green box]	W5: Erhaltung von Habitatbäumen im engeren Umkreis der Bechsteinfledermausquartiere	S. 105	Art 1323
[Green box]	W6: Erhaltung einer ausreichenden Zahl alter Laubbäume und Anwendung des Alt- und Totholzkonzeptes in den von der Bechsteinfledermaus besiedelten Wäldern	S. 106	Arten 1323, 1324
[Green box]	w7: Förderung von Habitatstrukturen in geeigneter räumlicher Verteilung	S. 113	LRT 9130, 9160, 9170, 9180, *91E0, Arten 1083, 1381
[Green box]	w8: Entnahme standortfremder Baumarten	S. 114	LRT *91E0, Biotope 2006, (2033)
[Green box]	w9: Entnahme einzelner Gehölze	S. 114	LRT 8210
[Green box]	w10: Zurücknahme/ Entfernung der Robinie	S. 115	LRT 9170
[Green box]	w11: Maßnahmen zur Stabilisierung und Erhöhung des Eichenanteils	S. 115	LRT 9170, Art 1063
[Green box]	w12: Nächtliche Geschwindigkeitsbegrenzung zur Vermeidung von Kollisionen mit Exemplaren der Bechsteinfledermaus	S. 115	Art 1323

*Codes der Lebensraumtypen (LRT) nach Anhang I der FFH-Richtlinie:

3260	Fließgewässer mit flutender Wasservegetation
*6110	Kalk-Florierasen
6210	Kalk-Magerrasen
6510	Magere Flachland-Mähwiesen
*7220	Kalktuffquellen
8210	Kalkfelsen mit Felspaltenvegetation
8310	Höhlen und Balmen
9130	Waldmeister-Buchenwald
9160	Stermer-Eichen-Hainbuchenwälder
9170	Labkraut-Eichen-Hainbuchenwälder
*9180	Schlucht- und Hangmschwälder
*91E0	Auwälder mit Erle, Esche, Weide

*Codes der Arten nach Anhang II der FFH-Richtlinie:

1060	Großer Feuerfalter (<i>Lycena dispar</i>)
*1078	Spanische Fahne (<i>Callimorpha quadripunctaria</i>)
1083	Hirschkäfer (<i>Lucanus cervus</i>)
*1084	Eremit (<i>Osmodroma ephraisi</i>)
1134	Bitterling (<i>Rhinodes sericeus amarus</i>)
1166	Kammolch (<i>Triturus cristatus</i>)
1193	Gebbauchunke (<i>Bombina variegata</i>)
1323	Bechsteinfledermaus (<i>Myotis bechsteinii</i>)
1324	Großes Mausohr (<i>Myotis myotis</i>)
1381	Grünes Besenmoos (<i>Dicranum viride</i>)

* Für magere Flachland-Mähwiesen, die innerhalb von 6 Jahren voraussichtlich nicht wiederherstellbar sind, werden keine Maßnahmen formuliert. Die weitere Bearbeitung dieser Flächen, in dieser Karte nicht dargestellt, erfolgt im Rahmen der Umsetzung des Mähwiesen-Erlasses.

- [Blue dashed line] FFH-Gebietsgrenze
- [Black dashed line] Gemeindegrenzen
- [Grey box] Flurstücke mit Flurstücksnummer*

* Beschriftung der Flurstücke ab einer Flächengröße von 500 m²

Erfassung u. Bearbeitung der Waldlebensraumtypen u. kleinflächiger Offenlandlebensraumtypen innerhalb des Waldes durch Ref. 82 des Regierungspräsidiums Tübingen im Rahmen des Waldmodus, Maßstab 1 : 10.000

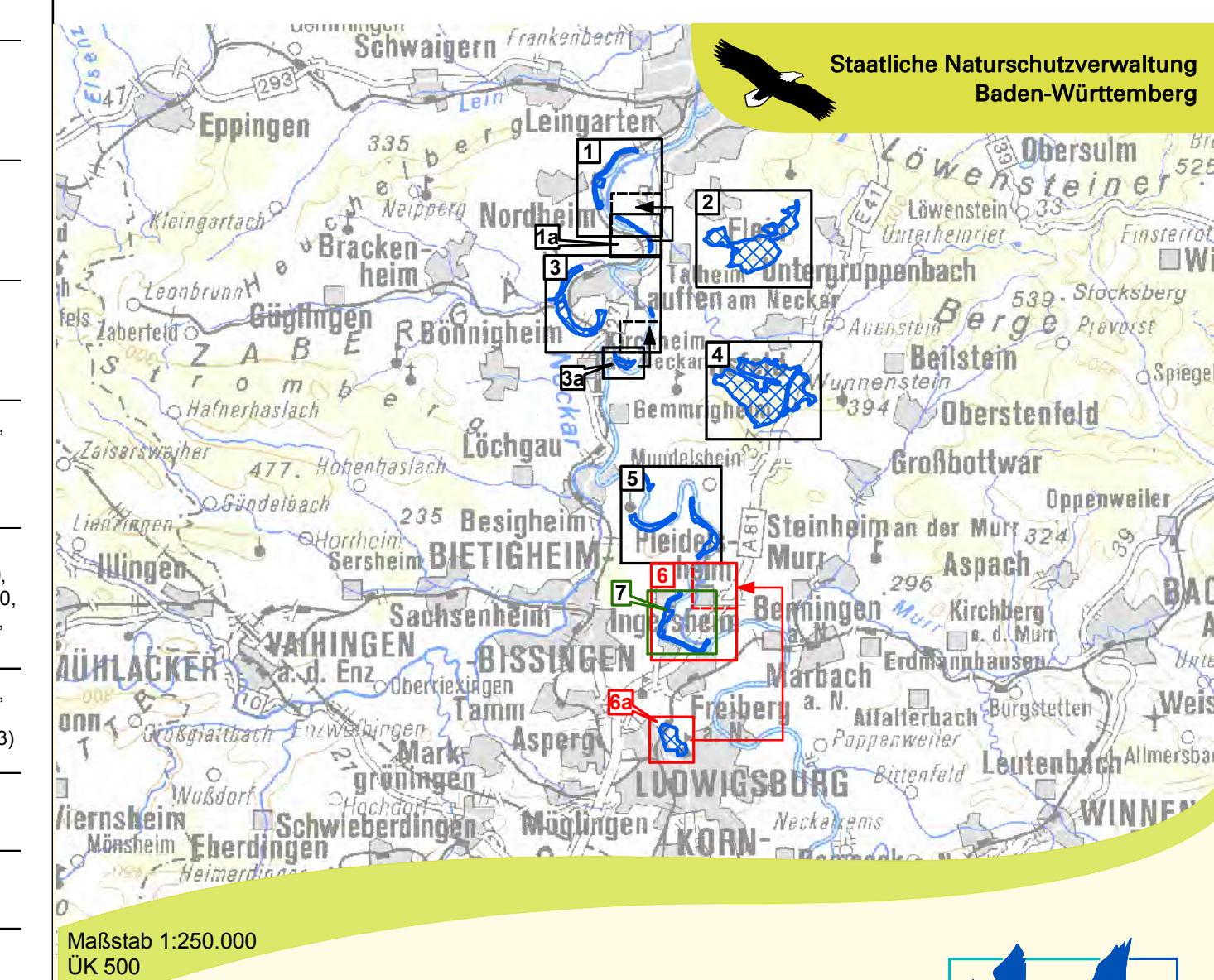

Maßstab 1:250.000
UK 500

Managementplan für das FFH-Gebiet 7021-342 "Nördliches Neckarbecken" und das VSG 7021-401 "Pleidelsheimer Wiesental mit Altnecker"

Maßnahmenempfehlungen Teilkarte 6

Bearbeiter	noturplan Dr. Karsten Böger & Dipl.-Landschaftsplaner V. Gaschick-Alkan
Gezeichnet	Dr. Karsten Böger, P. Herrmann
Gefertigt	23.11.2015
Stand der Kartierung	01.10.2013
Maßstab	1 : 5.000



Grundlage:
Übersichtskarte 1 : 500.000 (ÜK500)
Orthophoto 1 : 10.000 (DOP)
Automatisiertes Liegenschaftskataster (ALK)

Copyright Landesvermessungsamt Baden-Württemberg (www.lv-bw.de) Az.: 2851.9-1/19

