

Natura 2000 - Managementplan 7021-342 "Nördliches Neckarbecken"

Teilkarte 7

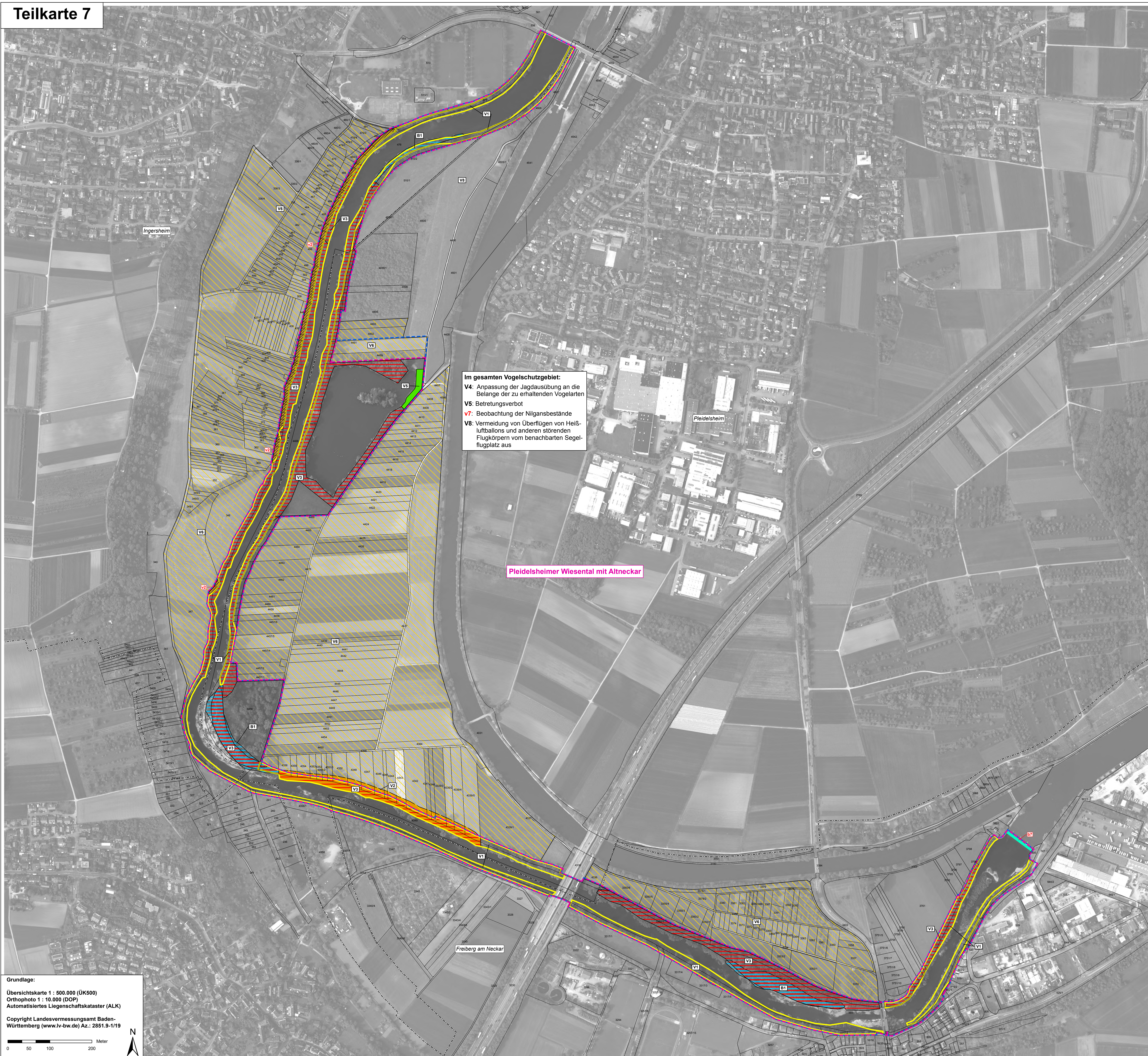

Legende

Signatur Erhaltung/ Wiederher- stellung	Signatur Entwick- lung	Kürzel (Großbuchstaben für Erhaltungsmaßnahme/ Kleinbuchstaben für Entwicklungsmaßnahme) und Bezeichnung der Maßnahme	Seiten- verweis zum Textteil	betreffende Schutz- güter
--	------------------------------	---	---------------------------------------	---------------------------------

Maßnahmen für die Vogelarten der Vogelschutzrichtlinie

Erhaltungsmaßnahmen für die Lebensstätten und Populationen der im Vogelschutzgebiet geschützten Arten der Vogelschutzrichtlinie (Maßnahmengruppe V)

Maßnahmen innerhalb des Vogelschutzgebietes:				
	V1:	Sicherung der Eisvogel - Uferwände am Altnecker	S. 98	Art A229
	V2:	Erweiterung nutzungsfreier Uferlandstreifen am Altnecker	S. 98/ S. 112	Arten A023, A052, A070, A075, A229, Komoran
	V3:	Erhaltung von Höhenbäumen entlang des Altneckerlaufes insbesondere für den Gänseäger (ersatzweise: Anbringen von Nisthilfen für den Gänseäger)	S. 99	Arten A070, A234
	V4:	Anpassung der Jagtausübung an die Belange der zu erhaltenden Vogelarten	S. 100	Arten A023, A052, A070, Komoran
	V5:	Verbesserung der Besucherlenkung - Neue Beobachtungsplattform an NO der Kiesgrube - Betretungsverbot im gesamten VSG (nicht fachlich dargestellt)	S. 100	alle Vogelarten

Maßnahmen auch außerhalb des Vogelschutzgebietes:				
	V6:	Leinenzwang für Hunde	S. 101	Arten A004, A023, A070
	v7:	Beobachtung der Nilgansbestände	S. 112	Arten A004, A023, A070
	V8:	Vermeidung von Überflügen von Heißluftballons und anderen störenden Flugkörpern vom benachbarten Segelfluggelände aus (insbesondere in der Brutzeit des Nachtsehers)	S. 102	Art A023

Maßnahmen für die FFH-Lebensraumtypen (s. auch Teilkarte 6)

Pflege und Erhalt von Gewässerlebensraumtypen (einschließlich im Offenland liegender Weichholzaeuwälder) und der dort lebenden FFH-Anhang-II-Arten (Maßnahmengruppe B)

	B1:	Bekämpfung ausgewählter Neophyten-Arten am Neckarlauf	S. 93	LRT *91E0
	b7:	Herstellung der Durchgängigkeit für Fischarten an den Neckarstufen Hornheim und Bettingen	S. 109	Art 1134

Codes der Arten nach Anhang I bzw. des Art. 4 Abs. 2 der Vogelschutzrichtlinie:

A004	Zwergläucher (<i>Tachybaptus ruficollis</i>)
A023	Nachtseher (<i>Nycticorax nycticorax</i>)
A052	Krickente (<i>Anas crecca</i>)
A070	Gänseäger (<i>Mergus merganser</i>)
A075	Schwarzmilan (<i>Milvus migrans</i>)
A229	Eisvogel (<i>Alcedo atthis</i>)
A234	Grauspecht (<i>Picus canus</i>)
-	Komoran (<i>Phalacrocorax carbo</i>)

Codes der Arten nach Anhang II der FFH-Richtlinie:

1134	Bitterling (<i>Rhodeus sericeus amarus</i>)
------	---

Codes der Lebensraumtypen (LRT) nach Anhang I der FFH-Richtlinie:

*91E0	Auwälder mit Erle, Esche, Weide
-------	---------------------------------

* = prioritäre Lebensraumtypen

	VSG-Gebietsgrenze
	FFH-Gebietsgrenze
	Gemeindegrenzen
	Flurstücke mit Flurstücksnummer*

* Beschriftung der Flurstücke ab einer Flächengröße von 500 m²

Abweichenden Maßstab beachten: 1:3.000

Erfassung u. Bearbeitung der Wildlebensraumtypen u. Kleinflächiger Offenlandlebensraumtypen innerhalb des Waldes durch Ref. 82 des Regierungspräsidiums Tübingen im Rahmen des Waldmoduls, Maßstab 1 : 10.000

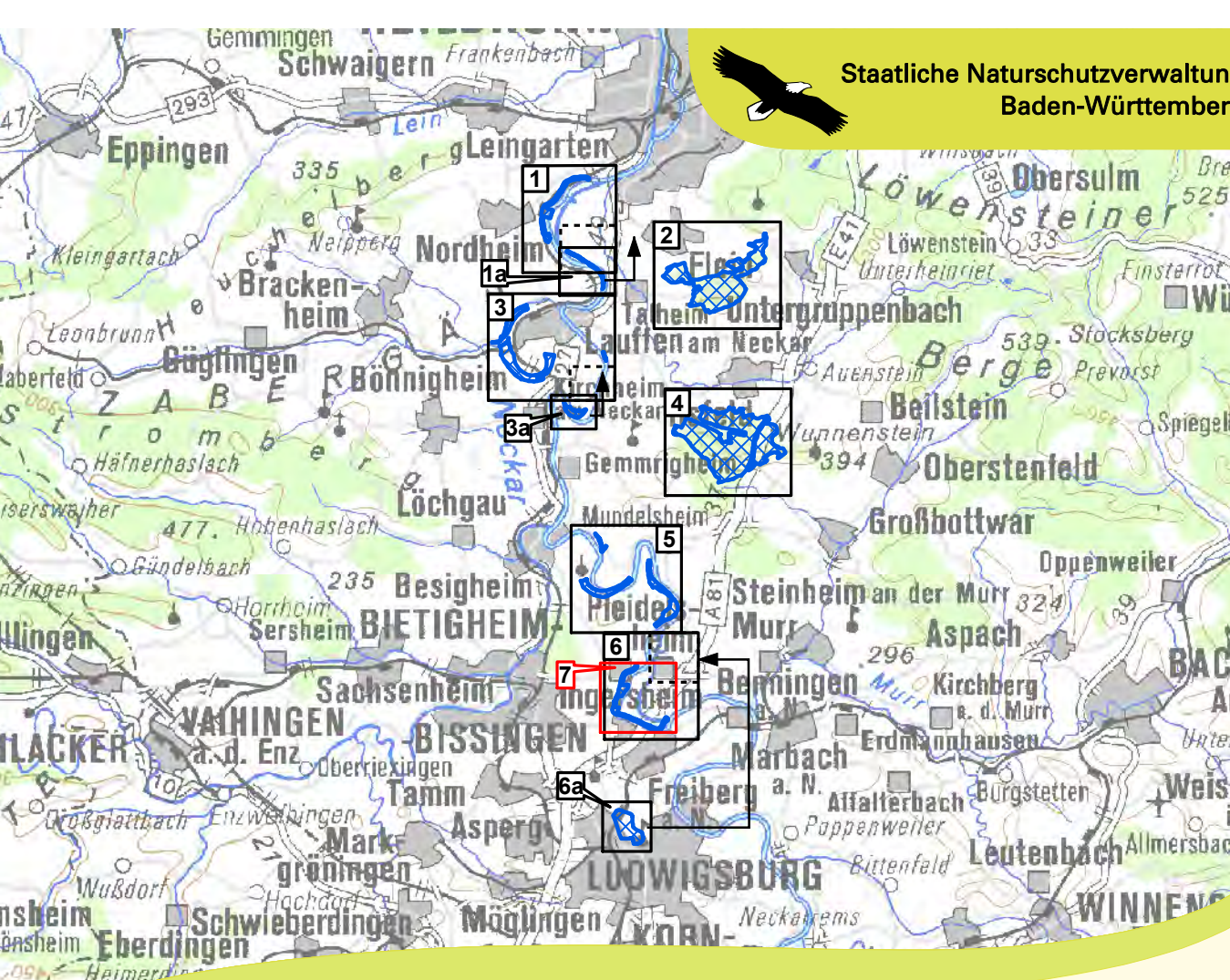

Maßstab 1:250.000
UK 500

Managementplan für das FFH-Gebiet 7021-342 "Nördliches Neckarbecken" und das VSG 7021-401 "Pleidelsheimer Wiesental mit Altnecker"

Maßnahmenempfehlungen Vogelschutzgebiet Teilkarte 7

Bearbeiter	noturplan Dr. Karsten Böger & Dipl.-Landschaftsök. V. Gaschick-Alkan
Geeignet	Dr. Karsten Böger, P. Herrmann
Stand der Kartierung	23.11.2015
Maßstab	01.10.2013 1 : 5.000



gefördert mit Mitteln der EU

REGIERUNGSPRÄSIDIUM STUTTGART

Grundlage:
Übersichtskarte 1 : 500.000 (ÜK500)
Orthophoto 1 : 10.000 (DOP)
Automatisiertes Liegenschaftskataster (ALK)
Copyright Landesvermessungsamt Baden-Württemberg (www.lv-bw.de) Az.: 2851.9-1/19