Natura 2000 - Managementplan 7021-341 "Löwensteiner und Heilbronner Berge"

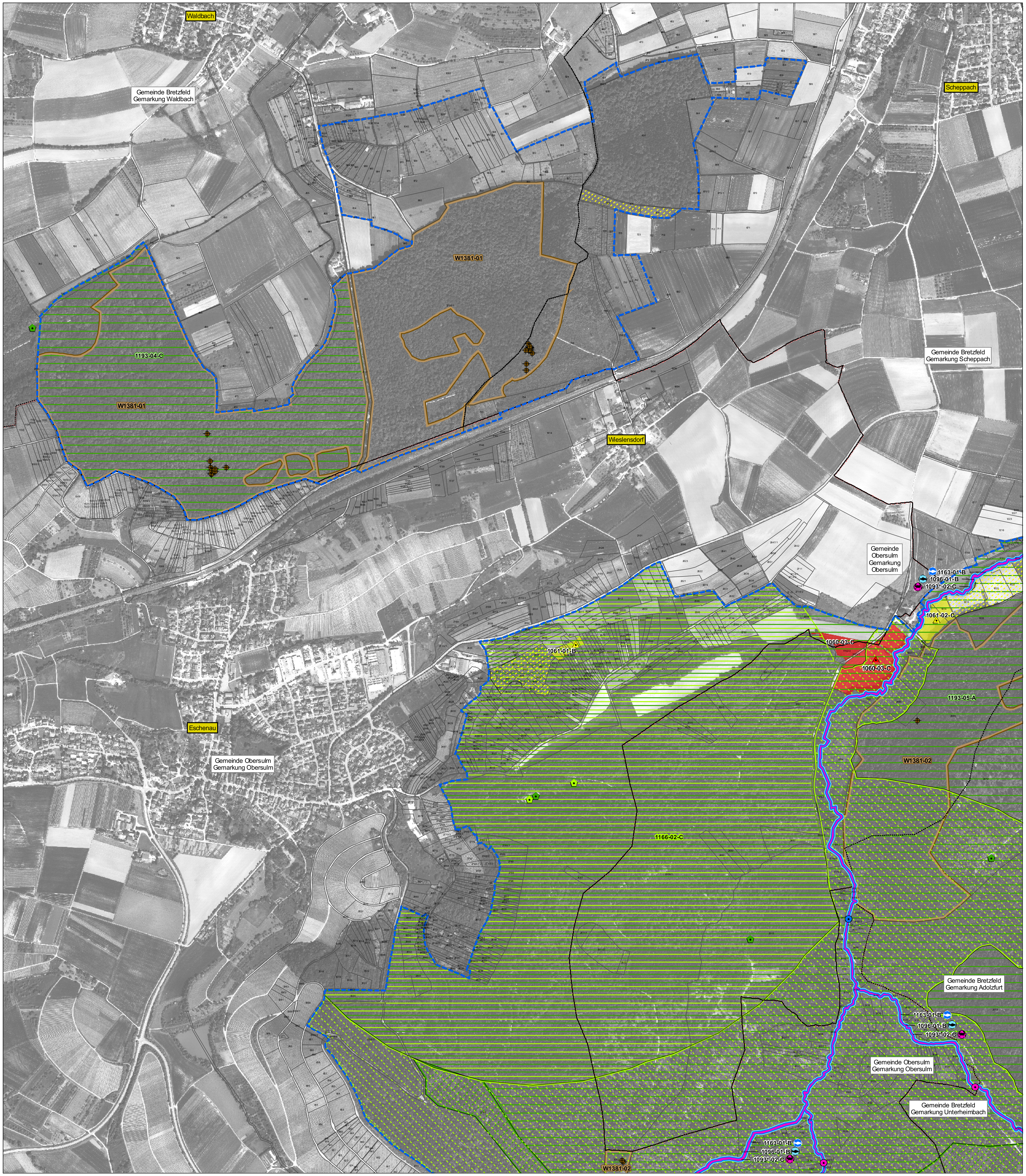

Legende

Lebensstätten und Nachweise von Arten nach Anh. II FFH-Richtlinie

Artenfundpunkte

Schmetterlinge und Käfer

- Großer Feuerfalter *(Lycaena dispar)* [1060]
  Bei 1060-04 sind nur Teilbereiche mit Vorkommen der wesentlichen Lebensraumstrukturen gemeint (Eiablagepflanzen, Rendezvous-Plätze, Saugpflanzen).
- Dunkler Wiesenknopf-Ameisen-Bläuling *(Maculinea nausithous)* [1061]
- Spanische Flagge *(Callimorpha quadripunctaria)* [1078*]
  Methodenbedingt wurde keine Erfassungseinheit bzw. Lebensstätte abgegrenzt.
- Hirschkäfer *(Lucanus cervus)* [1083]

Krebse und Fische

- Steinkrebs *(Austropotamobius torrentium)* [1093*]
- Bachneunauge *(Lampetra planeri)* [1096]
- Groppe *(Cottus gobio)* [1163]

Amphibien

- Kammmolch *(Triturus cristatus)* [1166]
- Gelbbauchunke *(Bombina variegata)* [1193]

Fledermäuse

- Mopsfledermaus *(Barbastella barbastellus)* [1308] (akustische Nachweise) M
  Lebensstätte (Jagdhabitat) umfasst alle Laub- und Mischwälder des Gebietes mit 25-m-Puffer
- Bechsteinfledermaus *(Myotis bechsteinii)* [1323] (akustische Nachweise) B
  Lebensstätte (Jagdhabitat) umfasst alle Wälder des Gebietes mit 25-m-Puffer sowie gehölzbestandene Offenlandflächen (Streuobstwiesen, Feldgehölz)
- Großes Mausohr *(Myotis myotis)* [1324] (Netzfang; Wochenstube Rittelhof) G
  Lebensstätte (Jagdhabitat) umfasst alle Wald- und Grünlandflächen des Gebietes

Da diese Lebensstätten der Fledermaus-Arten nahezu das komplette FFH-Gebiet umfassen, erfolgt aus Gründen der Lesbarkeit keine kartographische Darstellung (Lage der Lebensstätten siehe Übersichtskarten im Textteil)

Moose

- Grünes Besenmoos *(Dicranum viride)* [1381]

Probestellen ohne Nachweis sind in den Übersichtskarten der Artkapitel des Textteiles dargestellt.

Einschätzung des Erhaltungszustandes der Lebensstätten (Erhaltungsziele)

A = hervorragender Erhaltungszustand
B = guter Erhaltungszustand
C = durchschnittlicher bzw. beschränkter Erhaltungszustand

Die Erhaltungsziele der Bestandsflächen entsprechen dem derzeitigen Erhaltungszustand.

(Für das vom Forst erfasste Grüne Besenmoos erfolgte methodenbedingt keine Einschätzung des Erhaltungszustandes.)

Entwicklungsflächen für Lebensstätten von Arten (Entwicklungsziele)

- Entwicklungsfläche Lebensstätte Eremit *(Osmaderma eremita)* [1084*]
- Entwicklungsfläche Lebensstätte Großer Feuerfalter [1060]
- Entwicklungsfläche Lebensstätte Dunkler Wiesenknopf-Ameisen-Bläuling [1061]
- Entwicklungsfläche Lebensstätte Kammmolch [1166]
- Entwicklungsfläche Lebensstätte Gelbbauchunke [1193]

Die Entwicklungsziele zur Verbesserung des derzeitigen Zustandes werden kartographisch nicht dargestellt, sie sind im Textteil formuliert.

Erläuterung der Beschriftung der Lebensstätten-Flächen

1060-01-B Erfassungseinheit im Offenland
W1083-01 Erfassungseinheit im Wald

Zusammensetzung der Nummer einer Erfassungseinheit:
4-stellige Ziffer des Art-Codes - Nummer der Erfassungseinheit - Bewertung bzw. Einschätzung des Erhaltungszustandes

Grenzen

- FFH-Gebiet
- Gemeindegrenzen
- Gemarkungsgrenzen
- Flurstücksgrenzen (mit Flurstücksnummer)
- xy Name der Ortschaft

N
0 50 100 200 300 400 500 Meter

Kartengrundlagen:
Übersichtskarte 1:500.000 (ÜK500), Orthophoto 1:10.000 (DOP), Automatisiertes Liegenschaftskataster (ALK)
(Quelle: Landesvermessungsamt Baden-Württemberg)

Staatliche Naturschutzverwaltung Baden-Württemberg

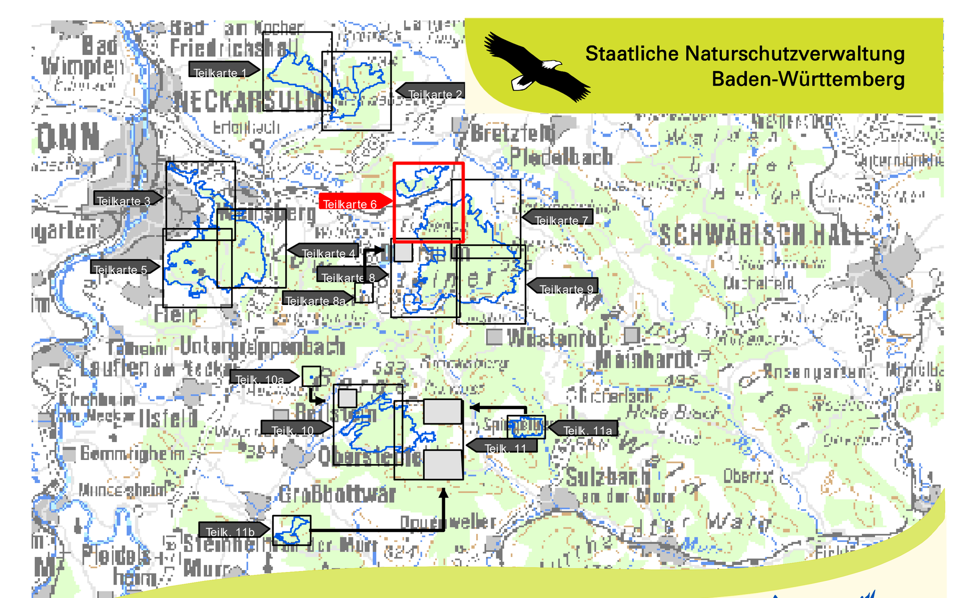

Managementplan
für das FFH-Gebiet 7021-341
"Löwensteiner und Heilbronner Berge"

NATURA 2000

Bestands- und Zielekarte
Lebensstätten von Arten

Teilkarte 6

Bearbeiter	FABION GbR Carola Rein, Renate Ullrich
Gezeichnet	Stefanie Gerhard
Gefertigt	August 2016
Stand der Kartierung	Mai - Sept. 2013
Maßstab	1:5.000

Baden-Württemberg
REGIERUNGSPRÄSIDIUM STUTTGART

gefördert mit Mitteln der EU