

Natura 2000 - Managementplan 7422-311 "Alb zwischen Jusi und Teck"

Teilkarte 2

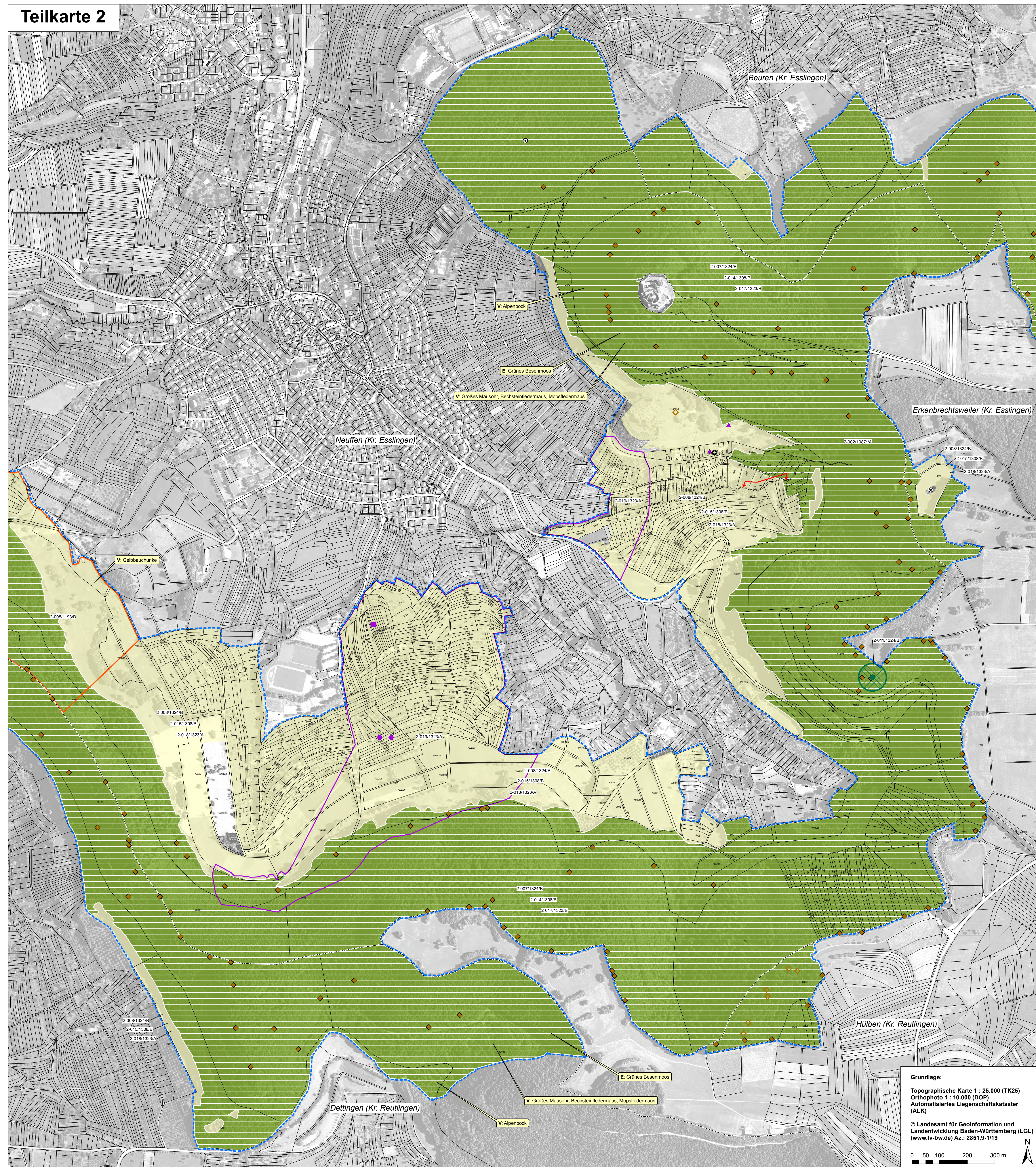

Legende

Lebensstätten der Arten nach Anh. II FFH-Richtlinie

Symbol	Art	FFH-Code
[Red box]	Spanische Flagge (<i>Callimorpha quadripunctaria</i>)	*1078
[Green box]	Alpenbock (<i>Rosalia alpina</i>)	*1087
[Purple box]	Steinkrebs (<i>Austropotamobius torrentium</i>)	1093
[Orange box]	Gelbbauchunke (<i>Bombina variegata</i>)	1193
[Pink box]	Bechsteinfledermaus (<i>Myotis bechsteini</i>) Wochenstube u. Aktionsradius von 2 Weibchen	1323
[Cyan box]	Großes Mausohr (<i>Myotis myotis</i>) Wochenstube	1324
[Green box with dots]	Großes Mausohr (<i>Myotis myotis</i>) Winterquartiere mit aktuellem Nachweis	1308, 1324
[Green box with dots]	Grünes Besenmoos (<i>Dicranum viride</i>)	1381
[Yellow box]	Bechsteinfledermaus, Mopsfledermaus, Großes Mausohr Jagdlebensräume Grünland	1308, 1323, 1324
[Green box]	Bechsteinfledermaus, Mopsfledermaus, Großes Mausohr Jagdlebensräume Wald	1308, 1323, 1324

Beschriftung der Lebensstätten-Flächen:

2-001/1193/C - Erhaltungszustand bzw. Erhaltungsziel (Bei fehlender Angabe: Keine Bewertung erfolgt)

Artzelle - Artzelle

Endziffern der Datenbanknummer - Bearbeiter: 1 = Waldmodul, 2 = MaP-Ersteller

Erhaltungsziele für Arten nach Anh. II FFH-Richtlinie

Ziel ist der Erhalt der Lebensstätten im bewerteten Zustand.

A = hervorragender Erhaltungszustand
B = guter Erhaltungszustand
C = durchschnittlicher bis beschränkter Erhaltungszustand
bei fehlender Angabe: Keine Bewertung erfolgt

Entwicklungsziele für Arten nach Anh. II FFH-Richtlinie

Verbesserung des Erhaltungszustandes

Die Verbesserung des Erhaltungszustandes gilt als Entwicklungsziel für die Wald-Lebensstätten aller vorkommenden Fledermausarten (Großes Mausohr, Bechsteinfledermaus und Mopsfledermaus) sowie jeweils für die gesamten Lebensstätten der folgenden Arten: Alpenbock, Grünes Besenmoos und Gelbbauchunke. Beim Steinkrebs wird für die Lebensstätte Mühlgraben östlich von Bissingen eine Verbesserung angestrebt.

(Neu-)Entwicklung weiterer Lebensstätten

[Red dashed box] Entwicklung potentieller Winterquartiere für Bechsteinfledermaus und Große Hufeisennase

[Blue dashed box] Entwicklung weiterer Lebensstätten des Alpenbocks

[Cyan dashed box] Entwicklung einer potentiellen Lebensstätte der Gropper

[Green dashed box] Entwicklung weiterer Lebensstätten des Grünen Besenmooses in allen Waldflächen außerhalb der bestehenden Lebensstätten

Nachweise von Arten nach Anh. II FFH-Richtlinie

Symbol	Art	FFH-Code
[Red diamond]	Spanische Flagge (<i>Callimorpha quadripunctaria</i>) - Raupe	*1078
[Green diamond]	Alpenbock (<i>Rosalia alpina</i>) - Artnachweise	*1087
[Purple diamond]	Alpenbock (<i>Rosalia alpina</i>) - Brutbäume / Brutbaumgruppen	*1087
[Cyan diamond]	Steinkrebs (<i>Austropotamobius torrentium</i>) - Artnachweise	1093
[Orange diamond]	Gelbbauchunke (<i>Bombina variegata</i>) - Artnachweise	1193
[Red circle]	Große Hufeisennase (<i>Rhinolophus ferrumequinum</i>)	1304
[Blue circle]	Mopsfledermaus (<i>Barbastella barbastellus</i>)	1308
[Pink circle]	Bechsteinfledermaus (<i>Myotis bechsteini</i>)	1323
[Cyan circle]	Großes Mausohr (<i>Myotis myotis</i>)	1324
[Green circle]	Grünes Besenmoos (<i>Dicranum viride</i>) - Artnachweise	1381

*** Farbgebung artspezifisch. Symbologie gültig für alle Fledermausarten**

[Black triangle up]	sichere Detektornachweise	[Black circle]	Wochenstube
[Black triangle down]	unsichere Detektornachweise	[Black circle with dot]	aktuelle Winterquartiernachweise
[Black circle]	Netzfänge	[Black circle with dot]	alte Winterquartiernachweise (90-er Jahre)
[Black circle with dot]	Netzfänge + Telemetrie (Peilpunkte)	[Black circle with dot]	Männchenquartier

Weitere Probestellen und Befischungsstrecken

[Green circle with dot] Weitere Netzfangstellen für Fledermäuse ohne Nachweise von Anhang II-Arten

[Cyan circle] Probestellen Gelbbauchunke ohne Nachweise

[Red X] Probestellen Kammmolch ohne Nachweise

[Red arrow] Befischungs- und Probestrecken im Rahmen der MaP-Erstellung

[Blue dashed line] FFH-Gebietsgrenze

[Grey dashed line] Gemarkungsgrenze (Beschriftung: Gemarkung, Landkreis)

[Grey box] Flurstück mit Flurstücksnummer (Beschriftung ab einer Flächengröße von 500 m²)

Erfassung u. Bearbeitung des Grünen Besenmooses im Rahmen des Waldmoduls durch RP Tübingen/Ref. 82 (Maßstab 1 : 10.000) und des Alpenbocks durch ein Artnet der LUBW

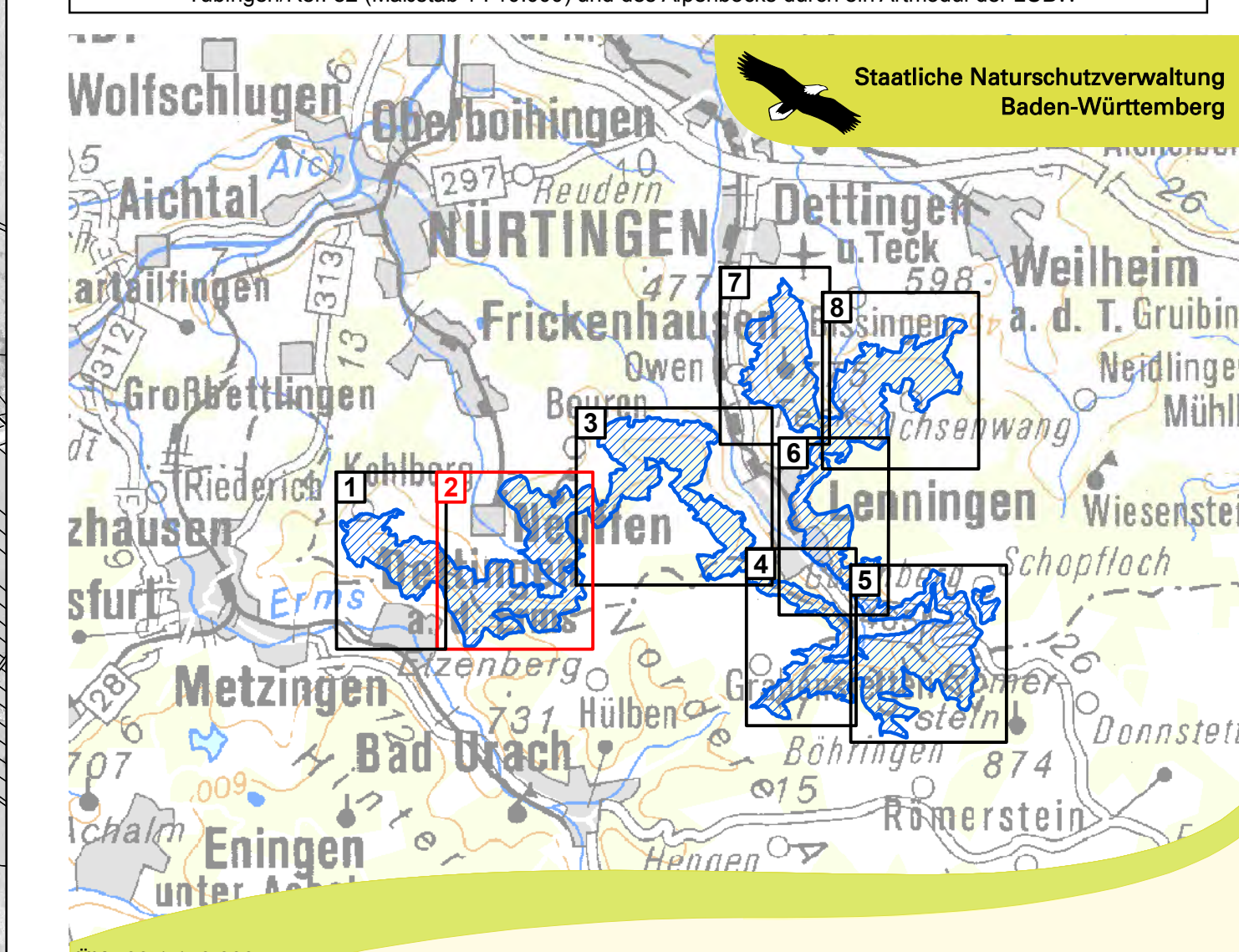

Grundlage:
 Topographische Karte 1 : 25.000 (TK25)
 Orthophoto 1 : 10.000 (DOP)
 Automatisiertes Liegenschaftskataster (ALK)

© Landesamt für Geoinformation und Landentwicklung Baden-Württemberg (LGL) (www.lv-bw.de) Az.: 2851.9-1/19

0 50 100 200 300 m

Managementplan für das FFH-Gebiet 7422-311 "Alb zwischen Jusi und Teck"

Bestands- und Zielekarte Arten nach Anh. II FFH-Richtlinie
 Teilkarte 2

Bearbeiter	noturplan Dipl.-Geogr. C. Vogt-Rosendorf & Dipl.-La.-Ök. V. Gaschick-Alkan
Gezeichnet	C. Vogt-Rosendorf / P. Herrmann
Stand der Kartierung	15.10.2016
Maßstab	Oktober 2014 1 : 5.000

gefördert mit Mitteln der EU

Baden-Württemberg
 REGIERUNGSPRÄSIDIUM STUTTGART