

Natura 2000-Managementplan 7319-341 "Gäulandschaft an der Würm"

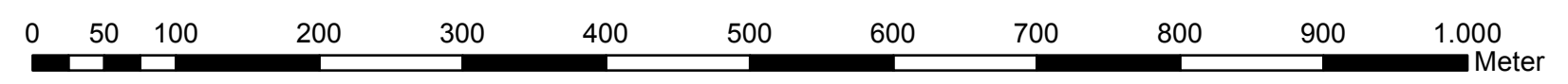

Karte 2.1

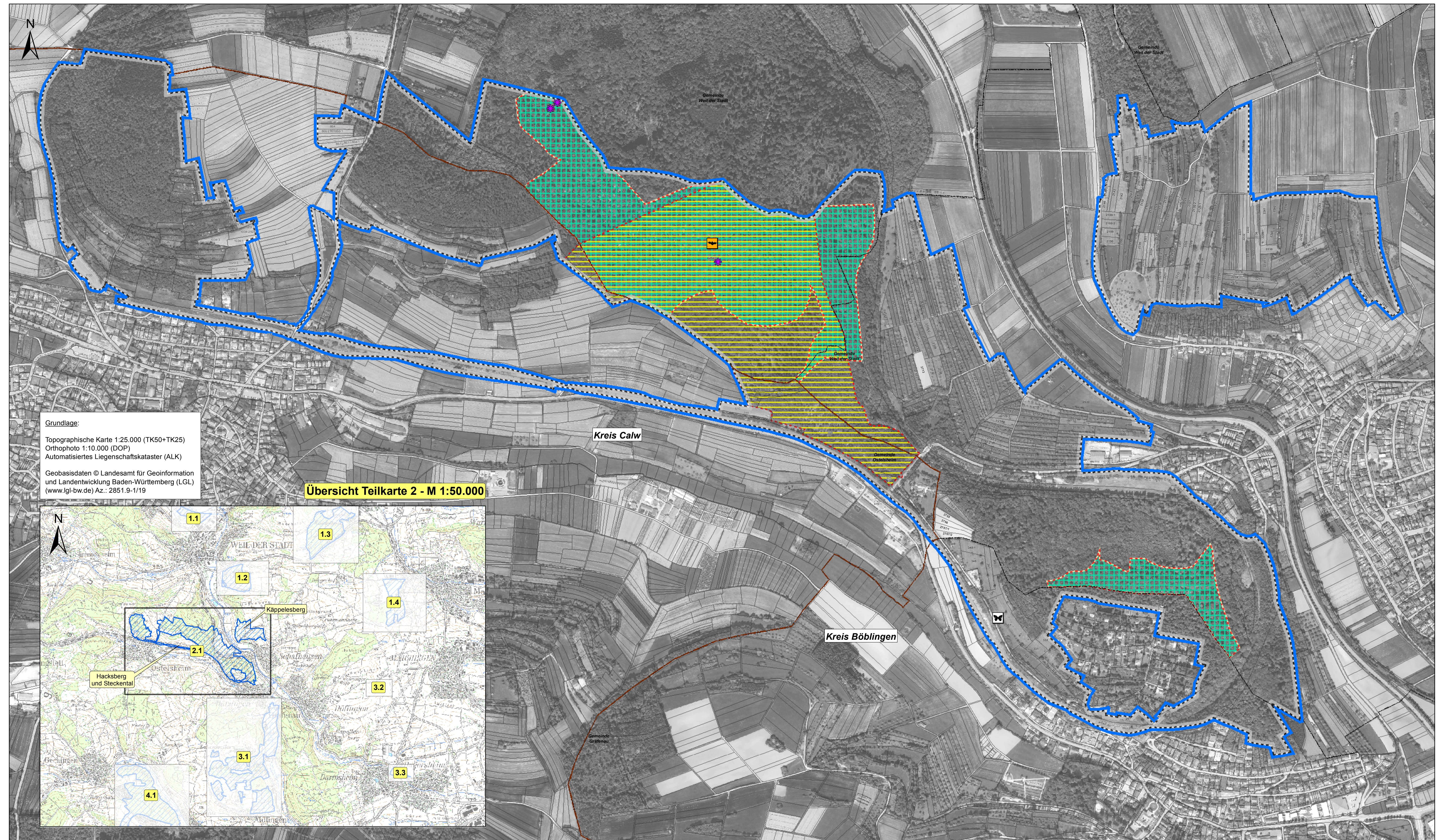

Grundlage:
 Topographische Karte 1:25.000 (TK50+TK25)
 Orthophoto 1:10.000 (DOP)
 Automatisiertes Liegenschaftskataster (ALK)
 Geobasisdaten © Landesamt für Geoinformation und Landentwicklung Baden-Württemberg (LGL) (www.lgl-bw.de) Az.: 2851.9-1/19

Übersicht Teilkarte 2 - M 1:50.000

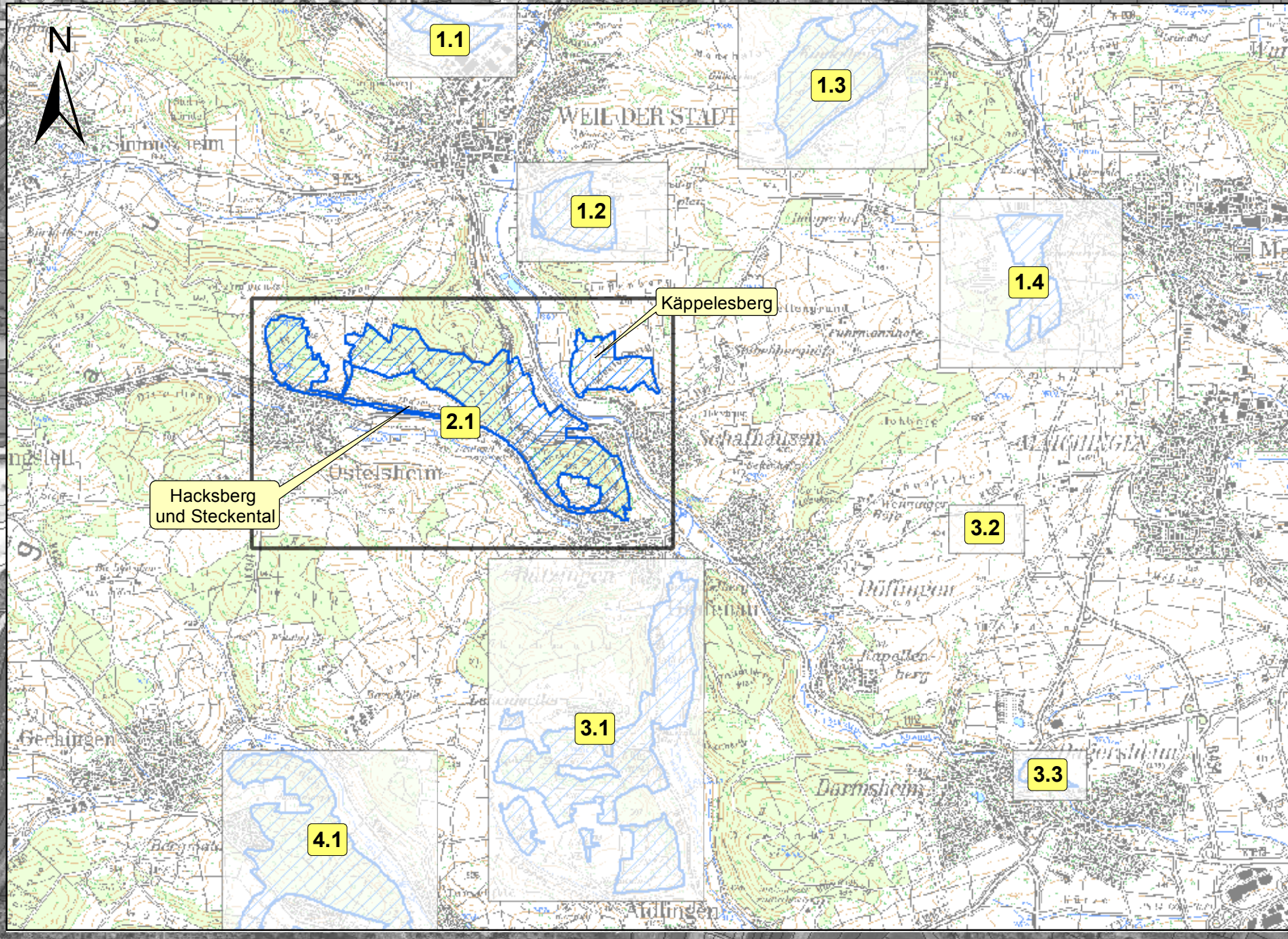

Legende

Lebensstätten und Artnachweise der Arten nach Anhang II der FFH-Richtlinie

- Fledermäuse**
Bechsteinfledermaus (*Myotis bechsteinii*) [1323]
 Nachweis durch Netzfang 2014
 Sommerlebensraum: Waldflächen (mit einem 25 m-Puffer) und gehölzbestandene Offenlandflächen (Streuobstwiesen, Feldhecken etc.) (keine flächenhafte Darstellung in der Karte)
 Der Erhaltungszustand der Lebensstätte ist mit **C** bewertet.
Großes Mausohr (*Myotis myotis*) [1324]
 Nachweis durch Netzfang 2014
 Jagdhabitat: Wäldchen und Grünland (inkl. Streuobstwiesen) (keine flächenhafte Darstellung in der Karte)
 Der Erhaltungszustand der Lebensstätte ist mit **B** bewertet.

- Amphibien**
Kammolch (*Triturus cristatus*) [1166]
 Nachweis Kammolch
 Lebensstätte Kammolch mit Bewertung **B C**
Gelbbauchunke (*Bombina variegata*) [1193]
 Nachweis Gelbbauchunke
 Lebensstätte Gelbbauchunke mit Bewertung **C**

- Schmetterlinge**
Großer Feuerfalter (*Lycena dispar*) [1060]
 Nachweis Großer Feuerfalter
 Lebensstätte Großer Feuerfalter mit Bewertung **B C**
Spanische Flagge (*Callimorpha quadripunctaria*) [1078*]
 Nachweis Spanische Flagge
 Lebensstätte Spanische Flagge
 Der Erhaltungszustand der Lebensstätte wird nur auf Gebietsebene eingeschätzt und ist mit **mindestens C** bewertet.

- Schnecken**
Schmale Windschnecke (*Vertigo angustior*) [1014]
 Nachweis Schmale Windschnecke
 Lebensstätte Schmale Windschnecke mit Bewertung **min. C**

- Moose**
Grünes Besenmoos (*Dicranum viride*) [1381]
 Nachweis Grünes Besenmoos
 Lebensstätte Grünes Besenmoos

- Bewertung des Erhaltungszustandes und Erhaltungsziele**
 Erhaltungsziel: in allen Lebensstätten soll die Qualität des derzeitigen Zustandes mindestens erhalten werden

III	gut
II	durchschnittlich
I	mindestens durchschnittlich

 Die Erhaltungsziele werden im Text differenziert dargestellt.

- Entwicklungsziele für Lebensstätten der Arten nach Anhang II der FFH-Richtlinie**

III	Entwicklung Lebensstätte Kammolch [1166]
II	Entwicklung Lebensstätte Gelbbauchunke [1193]
I	Entwicklung Lebensstätte Großer Feuerfalter [1060]
III	Entwicklung Lebensstätte Schmale Windschnecke [1014]
III	Entwicklung Lebensstätte Grünes Besenmoos [1381]

 - Grenze des FFH-Gebiets 7319-341 "Gäulandschaft an der Würm"
 - Flurstücksgrenzen mit Flurstücksnummer
 - Gemarkungs- bzw. Gemeindegrenze mit Gemeindegrenze
 - Kreisgrenze mit Kreisname

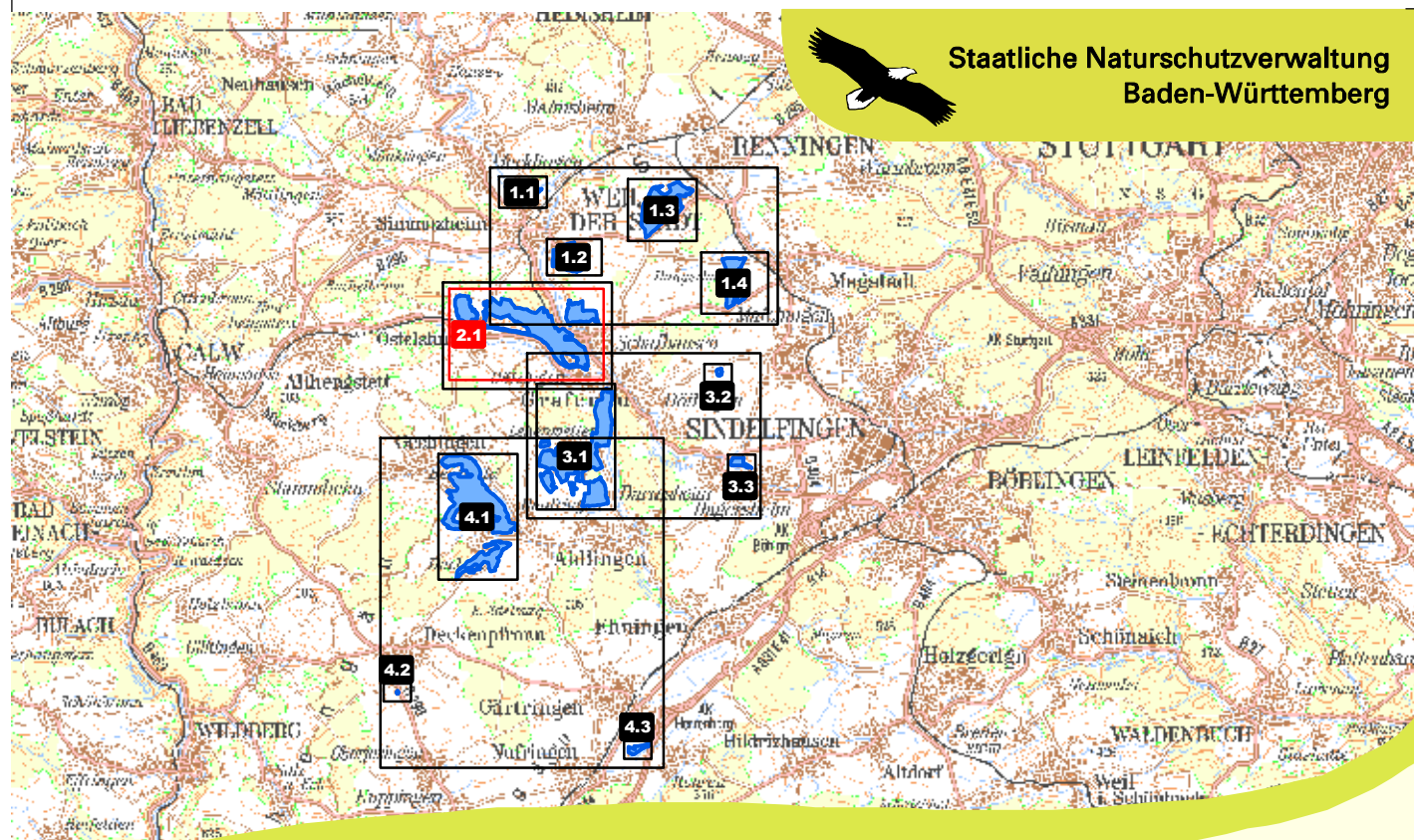

Managementplan für das FFH-Gebiet 7319-341 Gäulandschaft an der Würm

Bestands- und Zielekarte Arten Teilkarte 2

Bearbeiter Michael Schaal, Dr. Urte Lenuweit
 Gezeichnet Thanh Schmitt-Vu
 Gefertigt 29.07.2016
 Stand der Kartierung 31.09.2014
 Maßstab 1: 5.000

