

Natura 2000-Managementplan 7319-341 "Gäulandschaft an der Würm"

Karte 4.1

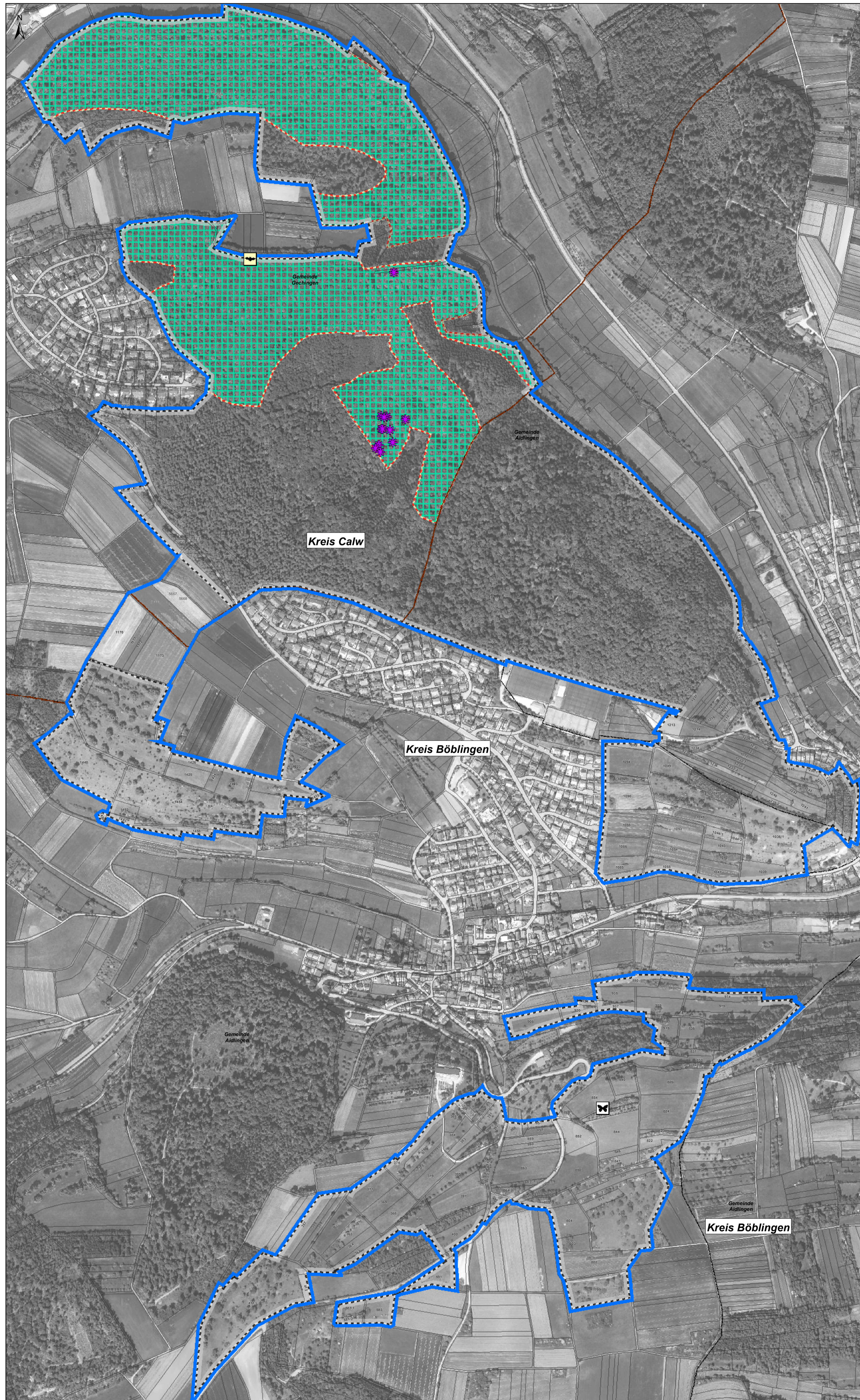

Übersicht Teilkarte 4 - M 1:50.000

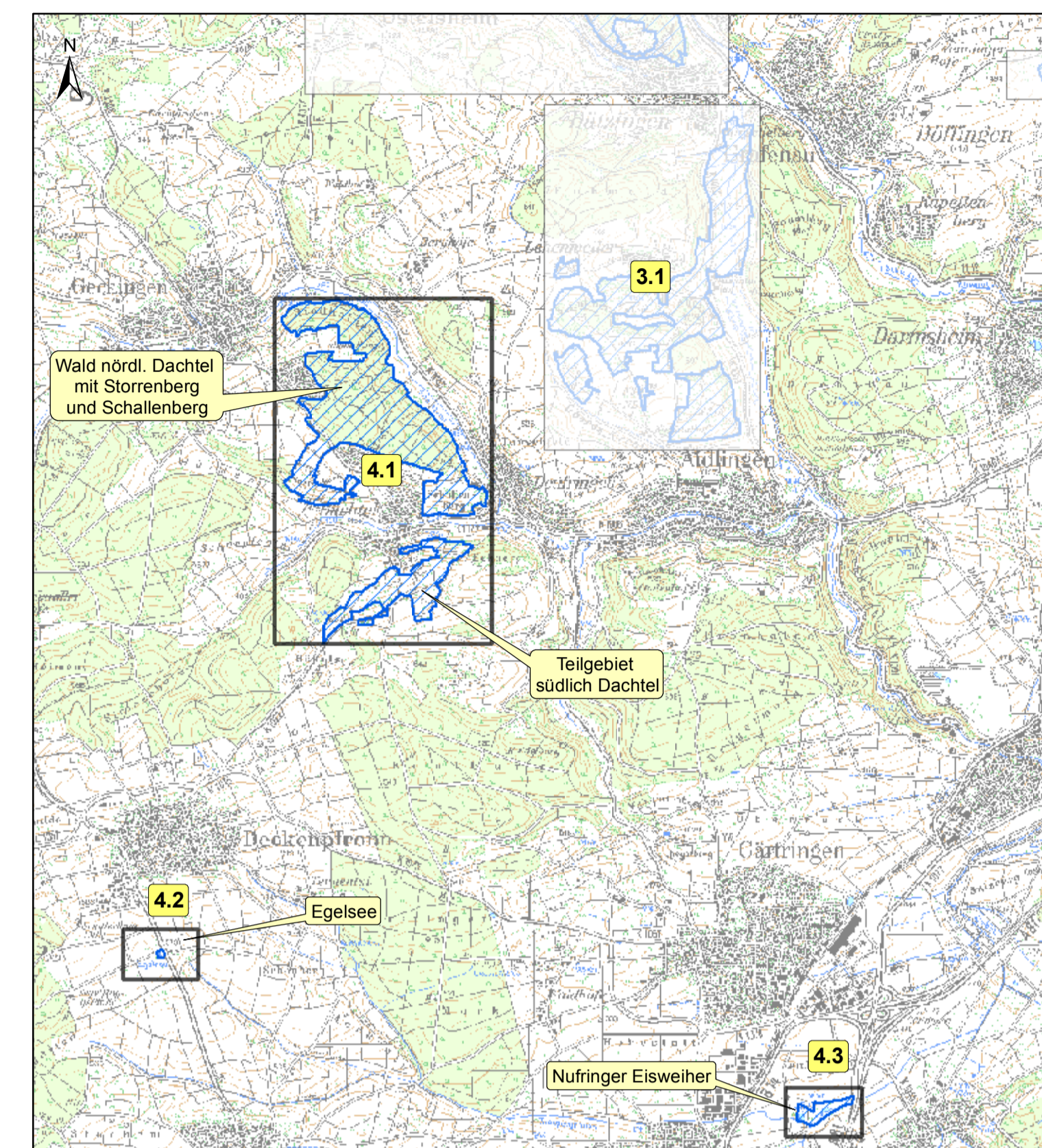

Karte 4.2

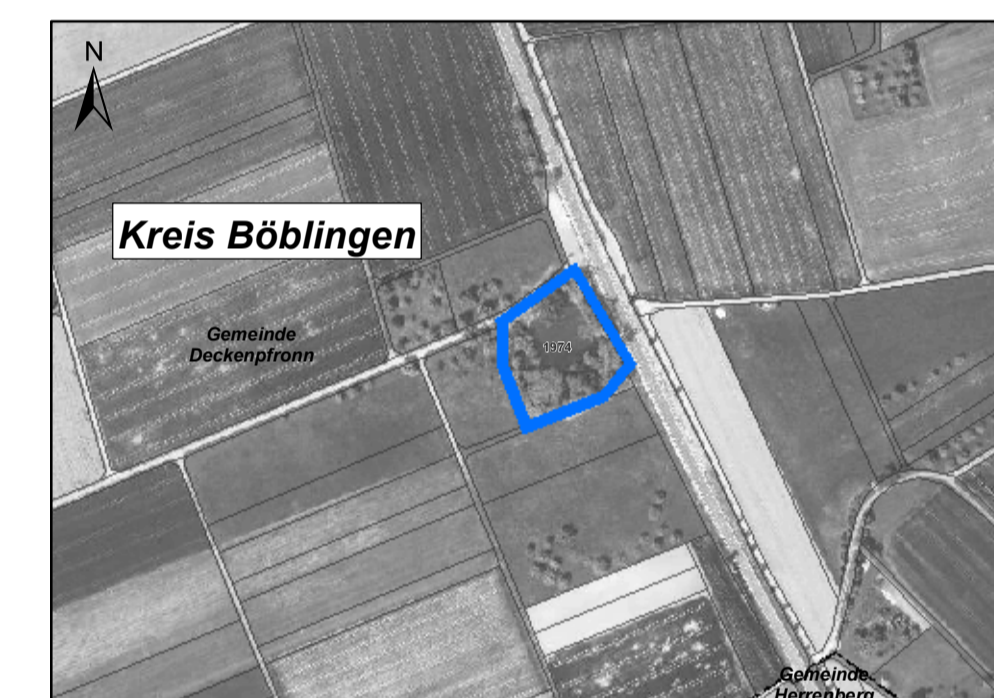

Karte 4.3

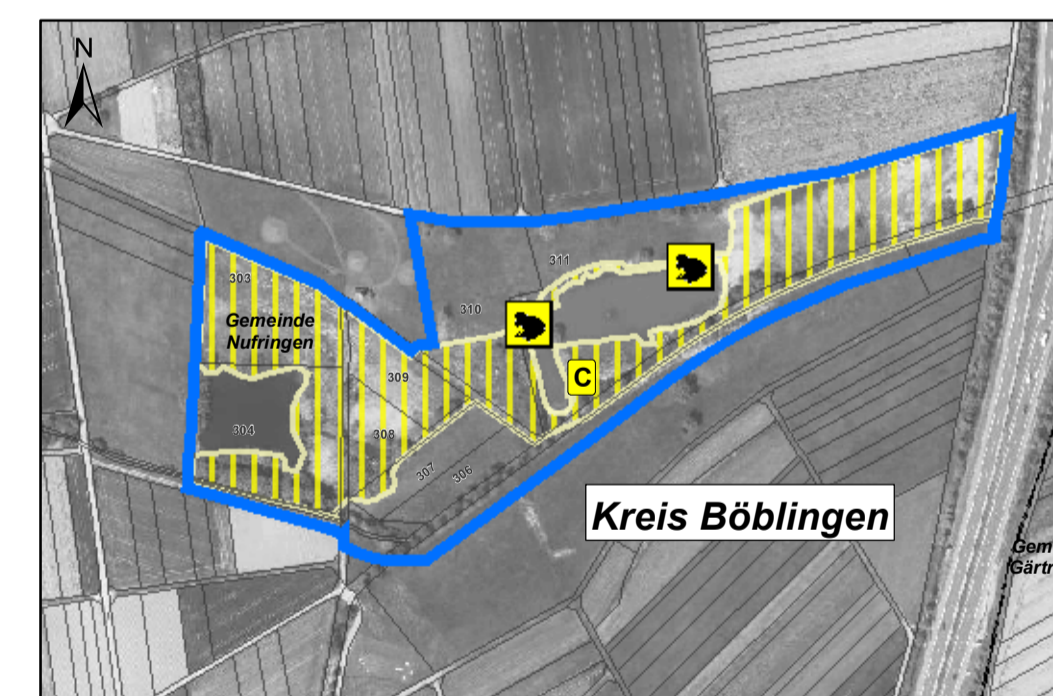

Legende

Lebensstätten und Artnachweise der Arten nach Anhang II der FFH-Richtlinie

Fledermäuse

Bechsteinfledermaus (*Myotis bechsteinii*) [1323]

Nachweis durch Netzfang 2014
Sommerlebensraum: Waldflächen (mit einem 25 m-Puffer) und gehölzbestandene Offenlandflächen (Streuobstwiesen, Feldhecken etc.) (keine flächenhafte Darstellung in der Karte)

Der Erhaltungszustand der Lebensstätte ist mit C bewertet.

Großes Mausohr (*Myotis myotis*) [1324]

Nachweis durch Netzfang 2014
Jagdhabitat: Waldflächen und Grünland (inkl. Streuwiesen) (keine flächenhafte Darstellung in der Karte)

Der Erhaltungszustand der Lebensstätte ist mit B bewertet.

Amphibien

Kammolch (*Triturus cristatus*) [1166]

Nachweis Kammolch
Lebensstätte Kammolch mit Bewertung **B** **C**

Gelbbauchunke (*Bombina variegata*) [1193]

Nachweis Gelbbauchunke
Lebensstätte Gelbbauchunke mit Bewertung **C**

Schmetterlinge

Großer Feuerfalter (*Lycena dispar*) [1060]

Nachweis Großer Feuerfalter
Lebensstätte Großer Feuerfalter mit Bewertung **B** **C**

Spanische Flagge (*Calimorpha quadripunctaria*) [1078*]

Nachweis Spanische Flagge
Lebensstätte Spanische Flagge

Der Erhaltungszustand der Lebensstätte wird nur auf Gebietsebene eingeschätzt und ist mit mindestens C bewertet.

Schnecken

Schmale Windelschnecke (*Vertigo angustior*) [1014]

Nachweis Schmale Windelschnecke
Lebensstätte Schmale Windelschnecke mit Bewertung **min. C**

Moose

Grünes Besenmoos (*Dicranum viride*) [1381]

Nachweis Grünes Besenmoos
Lebensstätte Grünes Besenmoos

Bewertung des Erhaltungszustandes und Erhaltungsziele

Erhaltungsziel: In allen Lebensstätten soll die Qualität des derzeitigen Zustandes mindestens erhalten werden

B gut
C durchschnittlich
min. C mindestens durchschnittlich

Die Erhaltungsziele werden im Text differenziert dargestellt

Entwicklungsziele für Lebensstätten der Arten nach Anhang II der FFH-Richtlinie

Entwicklung Lebensstätte Kammolch [1166]
 Entwicklung Lebensstätte Gelbbauchunke [1193]
 Entwicklung Lebensstätte Großer Feuerfalter [1060]
 Entwicklung Lebensstätte Schmale Windelschnecke [1014]
 Entwicklung Lebensstätte Grünes Besenmoos [1381]

Grenze des FFH-Gebiets 7319-341 "Gäulandschaft an der Würm"
 Flurstücksgrenzen mit Flurstücksnummer
 Gemarkungs- bzw. Gemeindegrenze mit Gemeindegrenze
 Kreisgrenze mit Kreisname

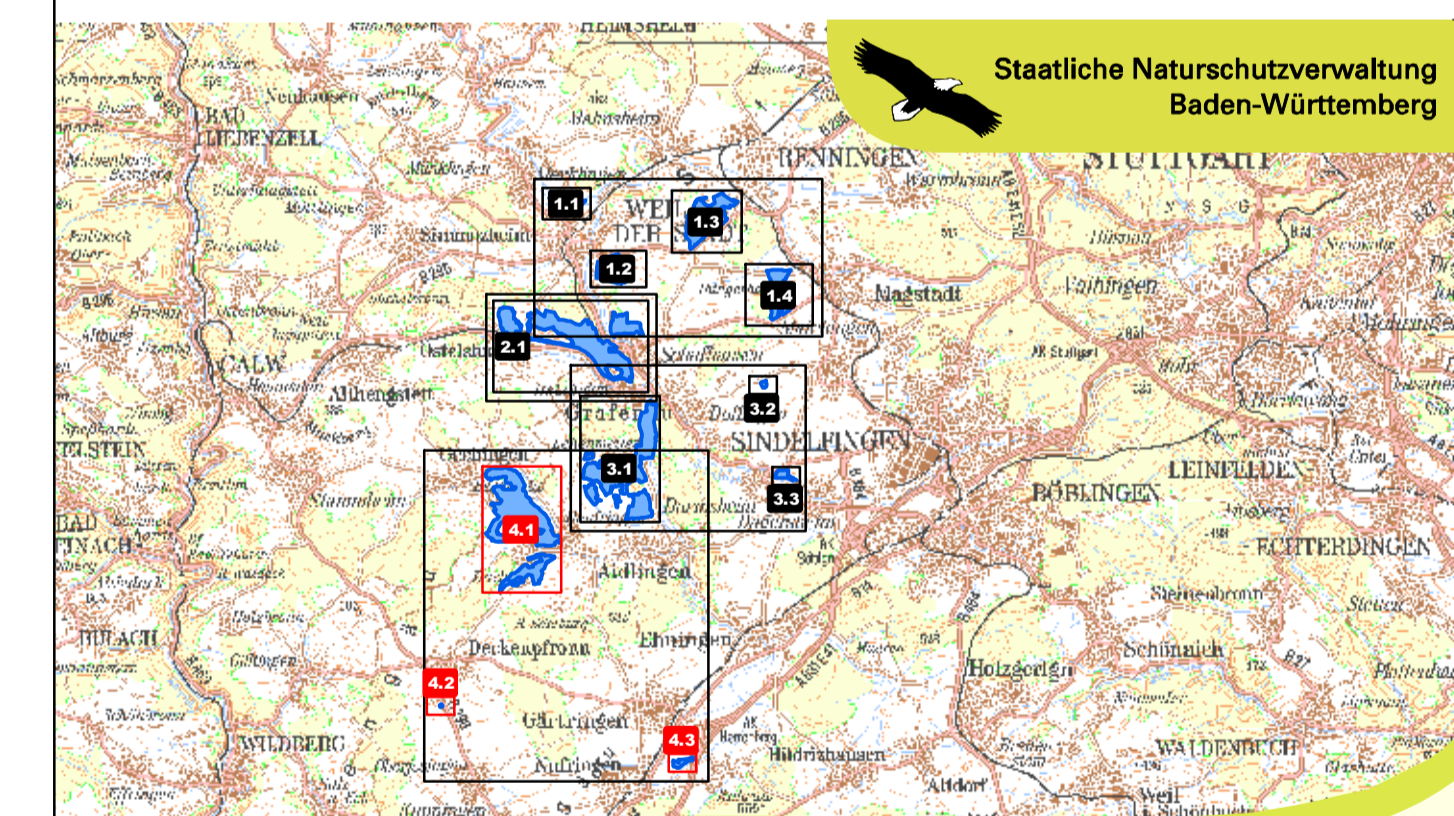

Managementplan
für das FFH-Gebiet 7319-341
Gäulandschaft an der Würm



Bestands- und Zielekarte Arten Teilkarte 4

Bearbeiter Michael Schaal, Dr. Urte Lenuweit
Gezeichnet Thanh Schmitt-Vu
Gefertigt 29.07.2016
Stand der Kartierung 31.09.2014
Maßstab 1 : 5.000



gefördert mit Mitteln der EU



Baden-Württemberg
REGIERUNGSPRÄSIDIUM STUTTGART

0 50 100 200 300 400 500 Meter

Grundlage:

Topographische Karte 1:25.000 (TK50+TK25)
Orthophoto 1:10.000 (DOP)
Automatisiertes Liegenschaftskataster (ALK)

Geobasisdaten © Landesamt für Geoinformation
und Landentwicklung Baden-Württemberg (LGL)
(www.lgl-bw.de) Az.: 2851.9-1/19