NATURA 2000 - Pflege- und Entwicklungsplan

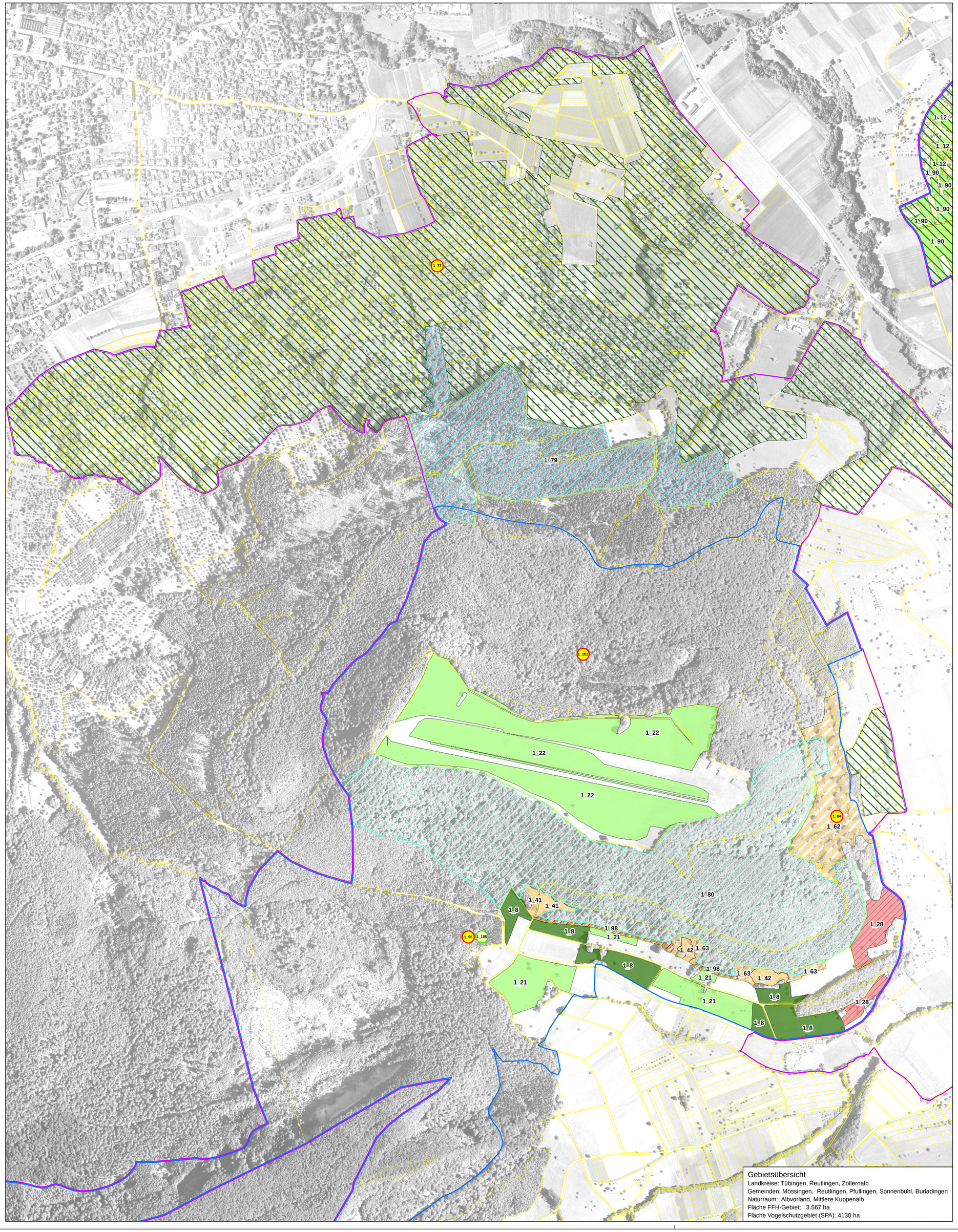

Gebietsübersicht
Landkreise: Tübingen, Reutlingen, Zollernalb
Gemeinden: Mössingen, Reutlingen, Pfullingen, Sonnenbühl, Burladingen
Naturraum: Albvorland, Mittlere Kuppenalb
Fläche FFH-Gebiet: 3.567 ha
Fläche Vogelschutzgebiet (SPA): 4130 ha

Erhaltungs- und Entwicklungsmaßnahmen für Arten und Lebensraumtypen des Offenlandes

Erhaltungsmaßnahmen (flächenscharf)

- M1: Fortführung der Bewirtschaftung bei niedrigem Nährstoffniveau
- M2: Fortführung der Mahd bei niedrigem Nährstoffniveau
- M3: Gehölzreduktion und Bewirtschaftung bei niedrigem Nährstoffniveau
- WH1: Fortführung und Optimierung der Beweidung und Weidepflege
- WH2: Gehölzreduktion und Beweidung auf niedrigem Nährstoffniveau
- W1: Fortführung der bisherigen Bewirtschaftung (max. zwei Nutzungen)
- W2: Fortführung der bisherigen Bewirtschaftung (max. drei Nutzungen)
- NT1: Extensive Beweidung
- N1: Herbstmahd
- SF1: Offenhaltung

Erhaltungsmaßnahmen (nicht flächenscharf)

- HD1: Durchsetzung von Wegegebot und Leinenzwang für Hunde
- ST1: Förderung der Obstbaumpflege

Entwicklungsmaßnahmen (flächenscharf)

- m6: Einführung bzw. Optimierung der Bewirtschaftung (siehe M1 u. M3)
- m7: Waldrandgestaltung
- w3: Einführung einer extensiven Grünlandbewirtschaftung gemäß W2
- wh3: Gehölzreduktion und Einführung einer Beweidung
- wh4: Beweidung mit fließendem Übergang zum Wald

Entwicklungsmaßnahmen (nicht flächenscharf)

- lw1: Auflichtung Waldbestand
- ms1: Förderung der Eiche
- st3: Pflanzung von Solitärbäumen

Punktuell durchzuführende Maßnahmen

- Erhaltungsmaßnahmen
- Entwicklungsmaßnahmen

1_84	NT2 :	Stockhieb
1_104	HD2 :	Besucherinformation zur Heidelerche
1_70	M4:	Abräumen von Holzlagern und Rindenabfall
1_77	HB1:	Betreuung Nisthilfen
1_72	KH1:	Entnahme von Bäumen bei Bedarf
1_95	NS1:	Verhinderung von weitergehender Beschattung
1_99	X1:	Beobachtung des LRT auf Beeinträchtigungen
1_102	KQ1:	Entfernen aktueller Ablagerungen
1_83	nt3 :	Stockhieb
1_75	gb2:	Anlage Amphibientunnel
1_74	g1:	Herstellung Durchgängigkeit
1_97	kf1:	Zurückdrängen der Gehölze
1_100	n2:	Pflegemahd
1_101	kq2:	Aufstellen einer Informationstafel
1_105	ns2:	Beseitigung nicht heimischer Pflanzen

Die schwarzen Zahlen in der Karte bezeichnen die jeweilige Maßnahmennummer

- Grenze des FFH-Gebiets 7620-343
- Grenze des Vogelschutzgebiets
- Flurstücksgrenzen

Meter
250 125 0 250

N

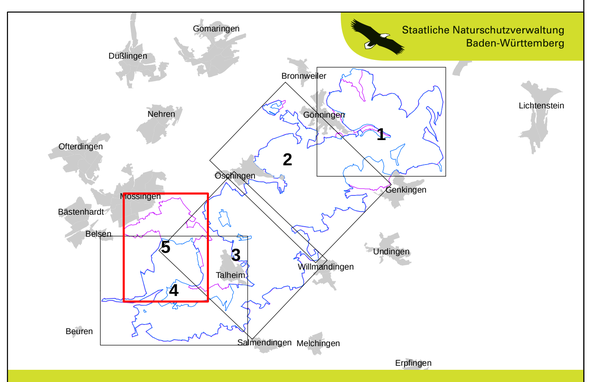

Pflege- und Entwicklungsplan
für das FFH-Gebiet 7620-343
"Albtrauf zwischen Mössingen und Gönningen"
und das VS-Gebiet 7422-441
"Mittlere Schwäbische Alb" (Teilbereich)

NATURA 2000

Karte der Erhaltungs- und Entwicklungsmaßnahmen

Teilkarte 5

Bearbeiter	Herter, Wagner, Koltzenburg, Bense, Turni, Gottfriedsen, Maier VfS: Ullrich (FB Wald)
Gezeichnet	Wagner
Gefertigt am	07.12.2007
Stand der Kartierung	18.05.2007
Kartengrundlage	Ortholuftbild, ALK, © Landesvermessungsamt Ba.-Wü.; Az: 2851.9-1/3
Maßstab	1:5.000

Baden-Württemberg
REGIERUNGSPRÄSIDIUM TÜBINGEN