

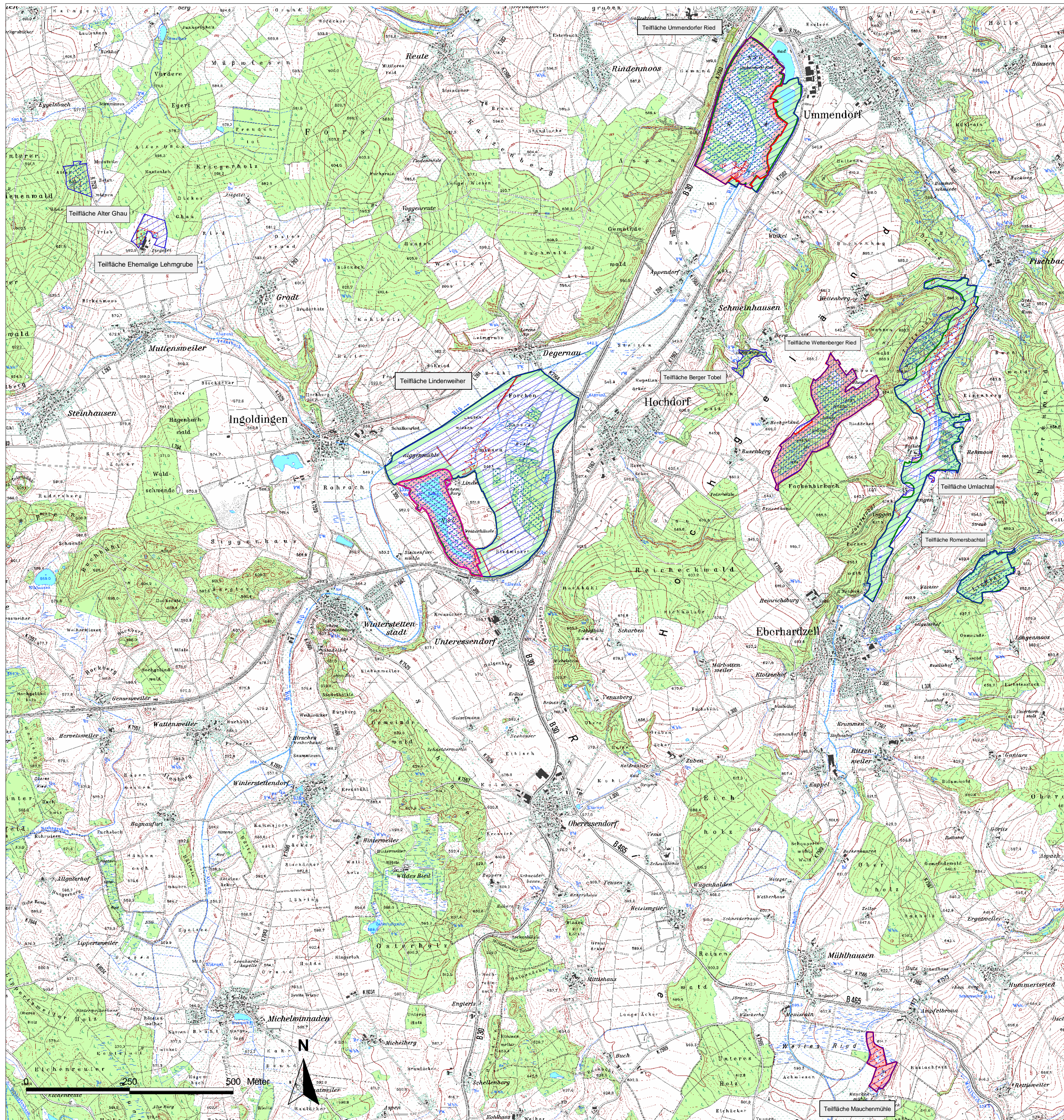







Natura 2000-Pflege- und Entwicklungsplan



LEGENDE

-  FFH-Gebiet
-  Vogelschutzgebiet

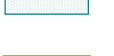
Schutzkategorien (innerhalb Natura 2000-Gebiet)

-  Naturschutzgebiet
-  Landschaftsschutzgebiet
-  Biotop gem. §32 NatSchG Baden-Württemberg
-  Biotop gem. §30 WaldG Baden-Württemberg
-  Schonwald
-  Bannwald

Landkreis: Biberach, Ravensburg
 Gemeinde: Biberach a. d. Riß, Eberhardzell, Hochdorf, Ingoldingen, Ummendorf, Bad Wurzach
 Naturraum: Riß-Aitrach-Platten, Donau-Iller-Lech-Platte
 Gesamtfläche FFH: 714 ha
 Gesamtfläche SPA: 46 ha
 Anzahl der Teilflächen: 9

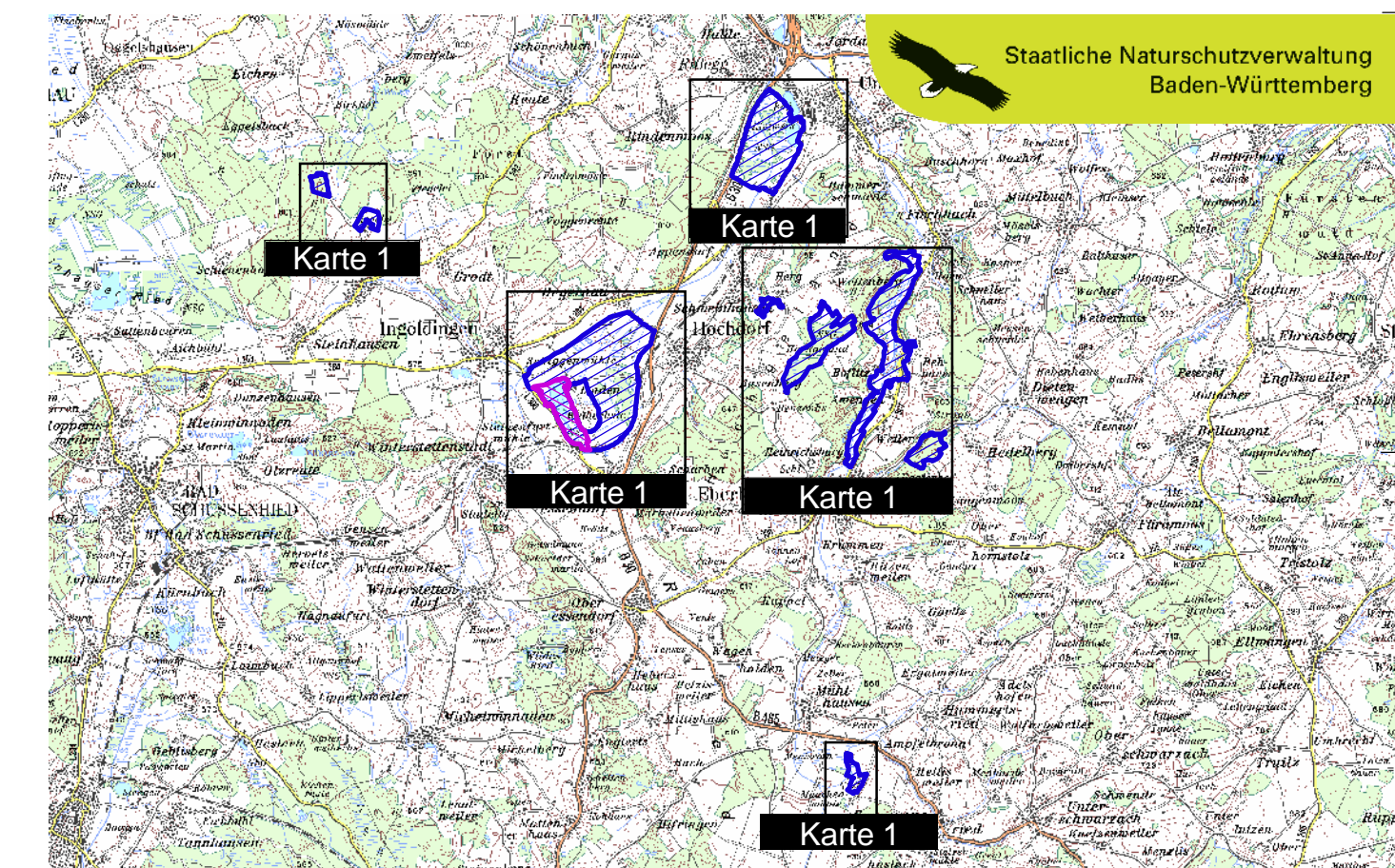

TK 100 unmaßstäblich

Pflege- und Entwicklungsplan
 FFH-Gebiet 7924-341 "Umlachtal und Riß südlich Biberach"
 Vogelschutzgebiet 7924-401 "Lindenweiher"



Karte 1:
 Übersichtskarte mit bestehenden Schutzgebieten
 Maßstab: 1:25.000

Bearbeiter: Planstatt Senner (J. Senner, G. Odenwälder, R. Banzhaf, W. Löderbusch, S. Phillipsen, R. Haberbosch); proECO (Fachbeitrag Wald)
 Gezeichnet: G. Odenwälder, R. Banzhaf
 Gefertigt am: 30.03.2007
 Stand der Kartierung: 2005
 Kartengrundlage: TK, Ortholuftbild, ALK (c) Landesvermessungsamt B.-W., Az 2851.9-1/3



Baden-Württemberg
 REGIERUNGSPRÄSIDIUM TÜBINGEN