

# Natura 2000 Pflege- und Entwicklungsplan

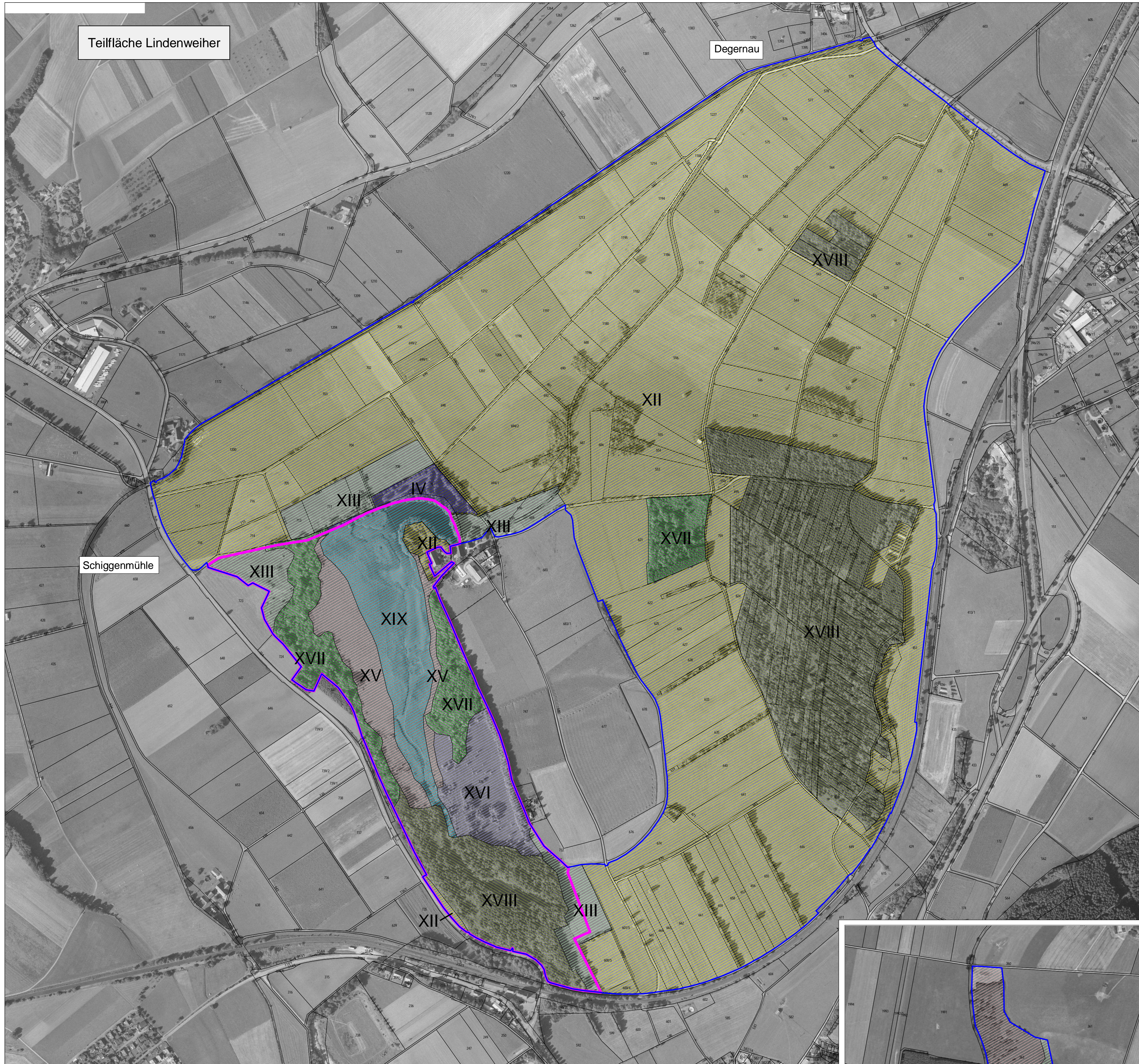

**LEGENDE**

- FFH-Gebiet
- Vogelschutzgebiet

**Biotoptypenkomplexe**

- IV / Grünanlagen und Friedhöfe, Freizeitgelände und Gartengebiete
- XII / Wirtschaftsgrünlandgebiet
- XIII / Extensivgrünlandgebiet
- XV / Gebiet mit ungenutztem Offenland
- XVI / Moorgebiet
- XIX / Wasserflächen
- XVII / Laubwald
- XVIII / Nadelwald

**Sonstiges**

- 570 Flurstücksnummer

**Landkreis:** Biberach, Ravensburg  
**Gemeinde:** Biberach a. d. Riß, Eberhardzell, Hochdorf, Ingoldingen, Ummendorf, Bad Wurzach  
**Naturraum:** Riß-Aitrach-Platten, Donau-Iller-Lech-Platte  
**Gesamtfläche FFH:** 714 ha  
**Gesamtfläche SPA:** 46 ha  
**Anzahl der Teilflächen:** 9

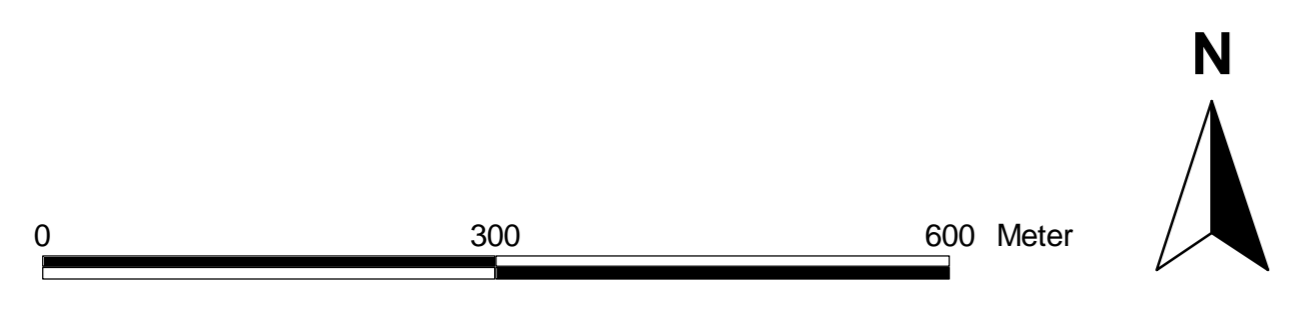
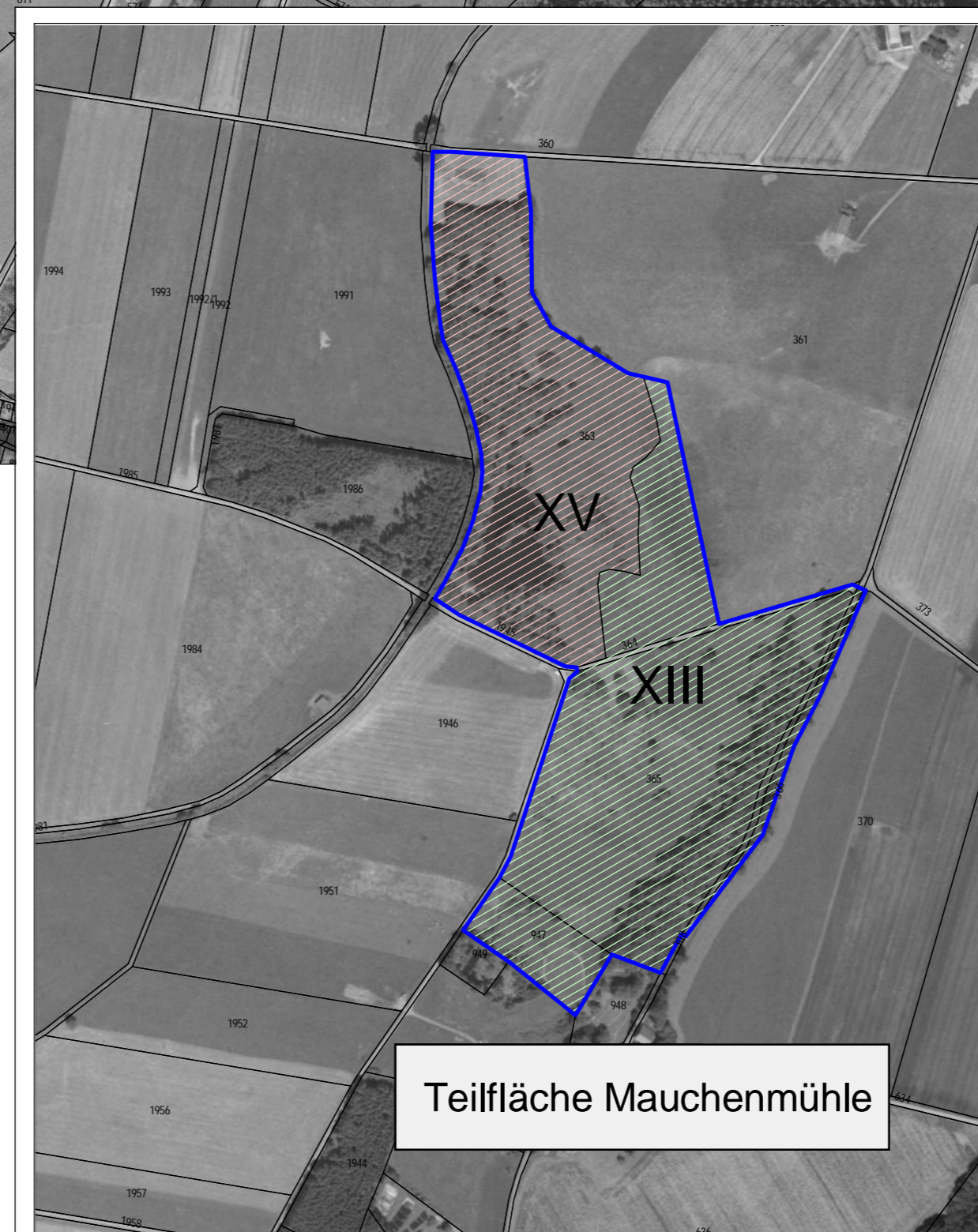
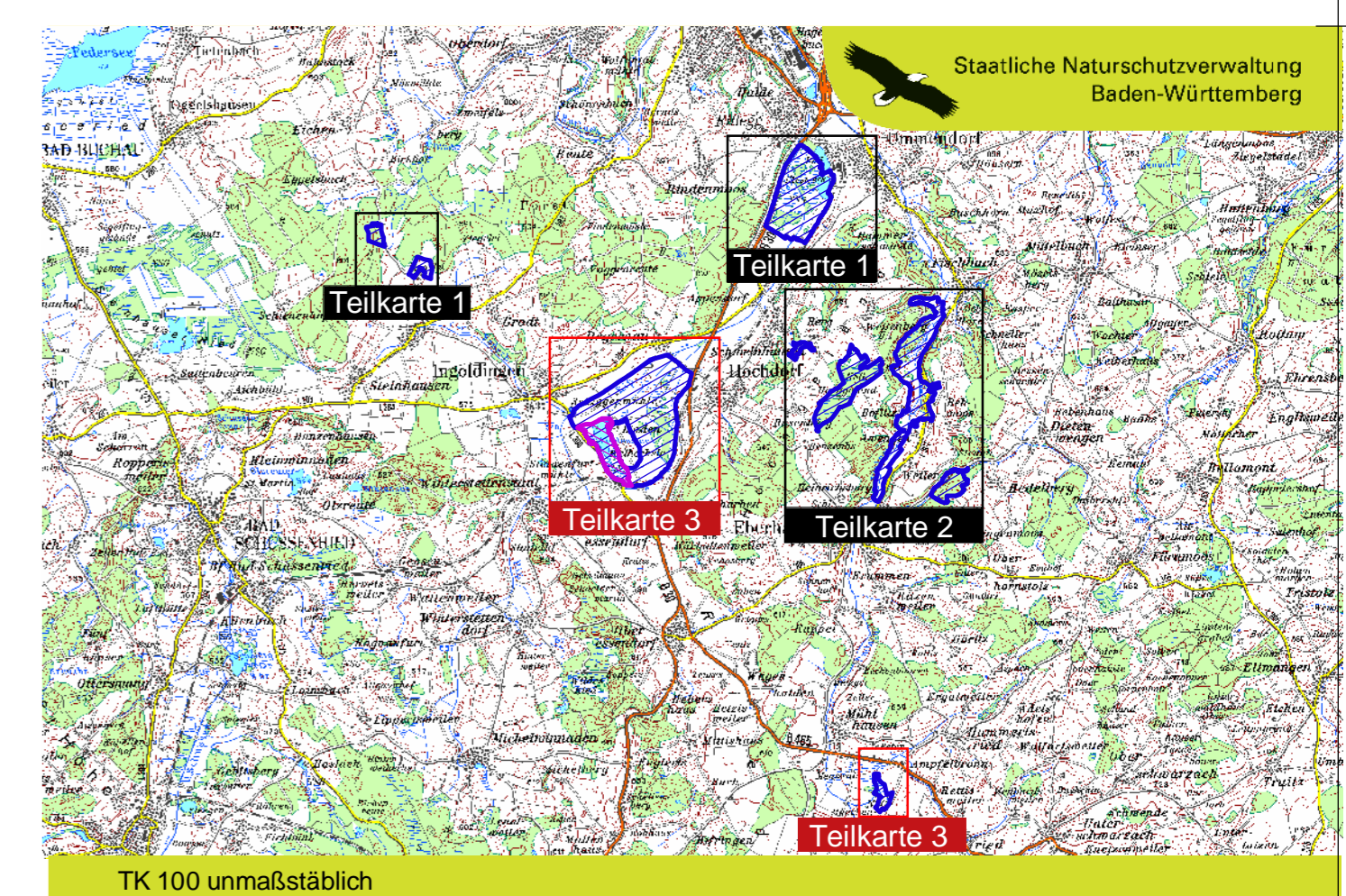

Pflege- und Entwicklungsplan  
 FFH-Gebiet 7924-341 "Umlachtal und Riß südlich Biberach"  
 Vogelschutzgebiet 7924-401 "Lindenweiher"

**Karte 2:  
 Biotoptypenkomplexe  
 (Teilkarte 3)  
 Maßstab: 1:5.000**

**Bearbeiter:** Planstatt Senner (J. Senner, G. Odenwälder, R. Banzhaf, W. Löderbusch, S. Phillipson, R. Haberbosch); proECO (Fachbeitrag Wald); G. Odenwälder, R. Banzhaf  
**Gezeichnet:** 30.03.2007  
**Gefertigt am:** 2005  
**Stand der Kartierung:** 2005  
**Kartengrundlage:** TK, Ortholuftbild, ALK (c) Landesvermessungsamt B.-W., Az 2851.9-1/3

Staatliche Naturschutzverwaltung Baden-Württemberg  
 NATURA 2000  
 Baden-Württemberg  
 REGIERUNGSPRÄSIDIUM TüBINGEN