

# Natura 2000-Pflege- und Entwicklungsplan

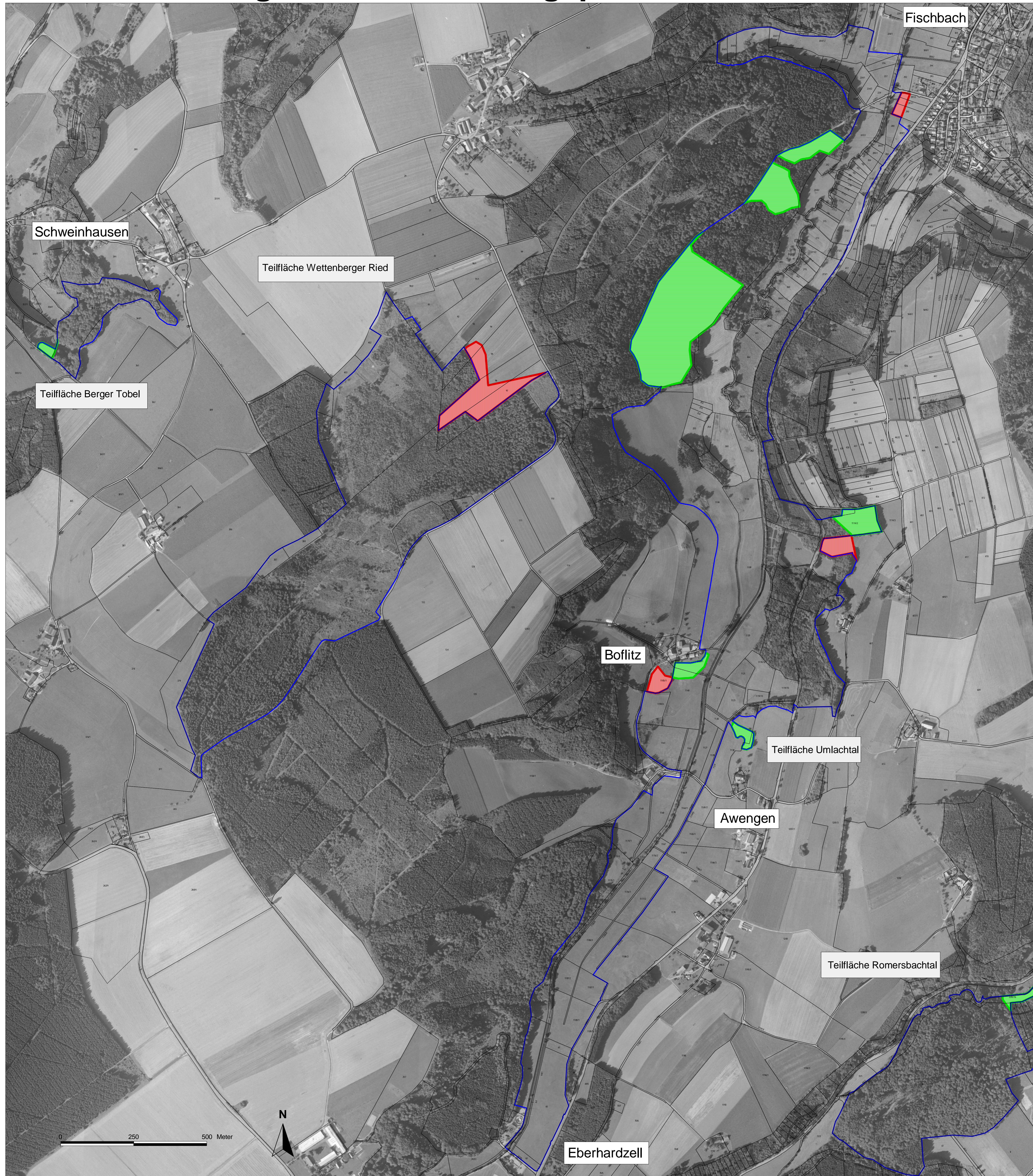

## LEGENDE

- FFH-Gebiet
- Vogelschutzgebiet

### Grenzänderungen

- neu hinzugekommene Flächen
- nicht übernommene Bereiche

### Sonstiges

- Flurstücke

Teilflächen Lindenweiher, Mauchenmühle, Ehemalige Lehmgrube und Alter Ghau ohne Grenzänderungen größer 50m

|                                |  |
|--------------------------------|--|
| <b>Landkreis:</b>              | Biberach, Ravensburg   |
| <b>Gemeinde:</b>               | Biberach a. d. Riß,<br>Eberhardzell, Hochdorf,<br>Ingoldingen, Ummendorf,<br>Bad Wurzach |
| <b>Naturraum:</b>              | Riß-Aitrach-Platten,<br>Donau-Iller-Lech-Platte  |
| <b>Gesamtfläche FFH:</b>       | 714 ha   |
| <b>Gesamtfläche SPA:</b>       | 46 ha  |
| <b>Anzahl der Teilflächen:</b> | 9  |

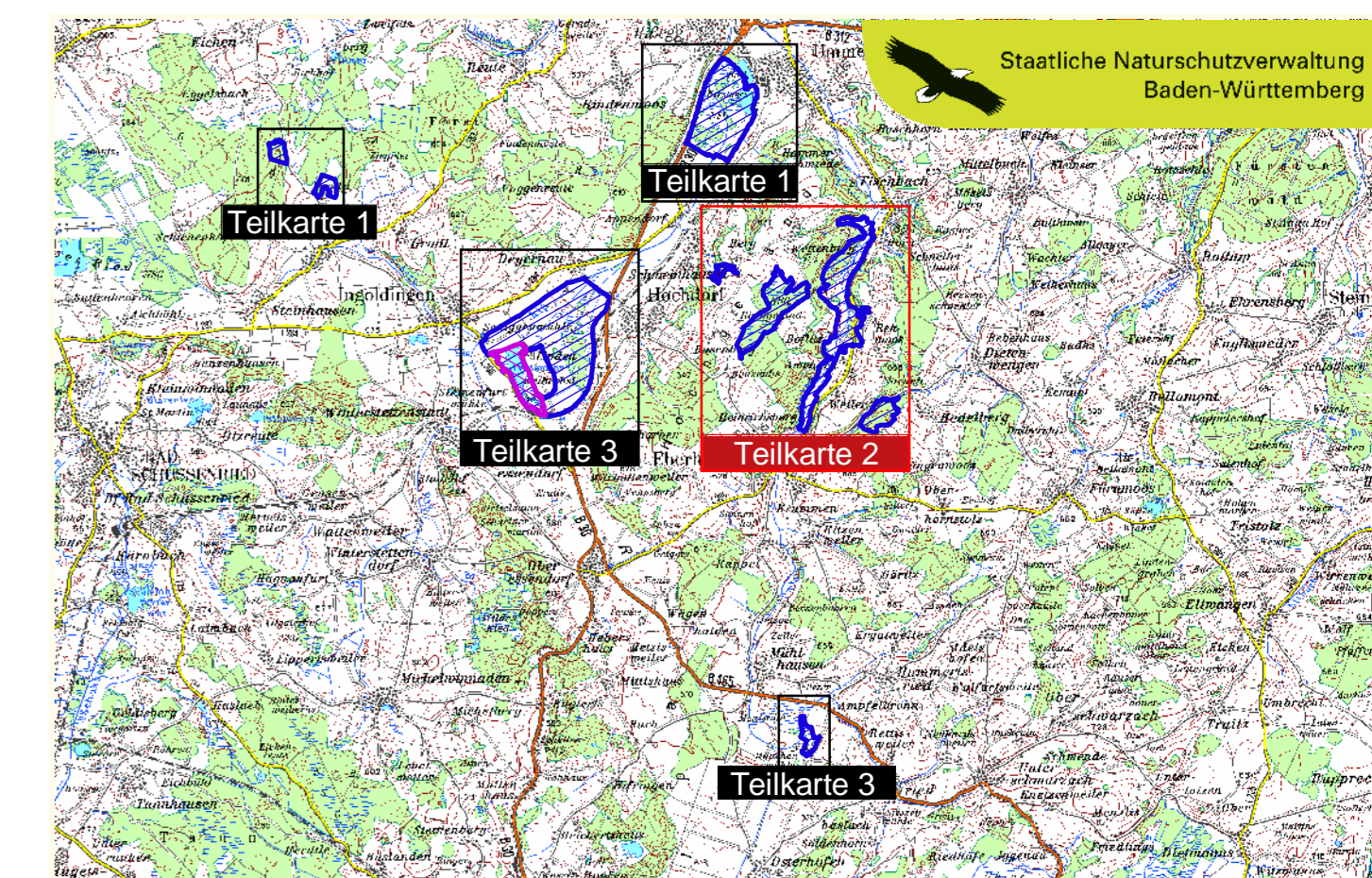

TK 100 unmaßstäblich

Pflege- und Entwicklungsplan  
FFH-Gebiet 7924-341 "Umlachtal und Riß südlich Biberach"  
Vogelschutzgebiet 7924-401 "Lindenweiher"



**Karte 6:**  
**Grenzänderungskarte**  
**(Teilkarte 2)**  
**Maßstab: 1:5.000**

|                              |  |
|------------------------------|--|
| <b>Bearbeiter:</b>           | Planstatt Senner (J. Senner, G. Odenwälder, R. Banzhaf,<br>W. Löderbusch, S. Philipson, R. Haberbosch);<br>proECO (Fachbeitrag Wald) |
| <b>Gezeichnet:</b>           | G. Odenwälder, R. Banzhaf  |
| <b>Gefertigt am:</b>         | 30.03.2007   |
| <b>Stand der Kartierung:</b> | 2005   |
| <b>Kartengrundlage:</b>      | TK, Orthoflußbild,<br>ALK (d) Landesvermessungsamt<br>B.-W., Az 2851.9-1/3   |