

Natura 2000-Pflege- und Entwicklungsplan

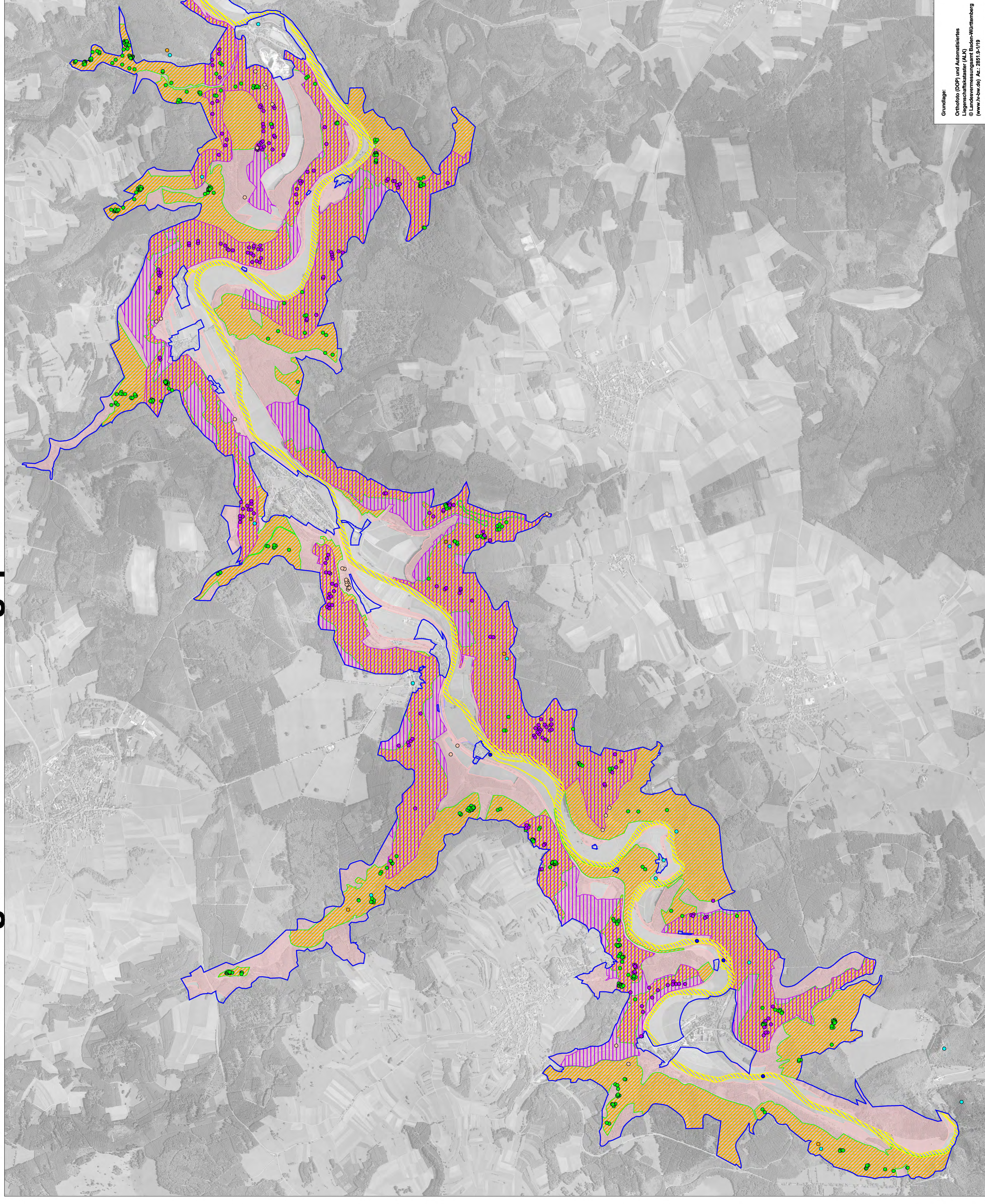

Arten der FFH-Richtlinie und ihre Lebensstätten

- Fundort der Grope
- Lebensstätte der Grope
- Fundort des Alpenbocks
- Lebensstätte des Alpenbocks
- Fundort der Spanischen Flagge
- Lebensstätte der Spanischen Flagge
- Fundort der Bechsteinfledermaus
- Lebensstätte der Bechsteinfledermaus
- Fundort des Grünen Besenmooses
- Lebensstätte des Grünen Besenmooses
- Lebensstätte des Bibers
- Fundort des Großen Mausohrs
- Fundort der Wimperfledermaus

Die Lebensstätten des Großen Mausohrs und der Wimperfledermaus umfassen das gesamte FFH-Gebiet und sind deshalb kartographisch nicht dargestellt.

FFH-Gebiet 7920-342

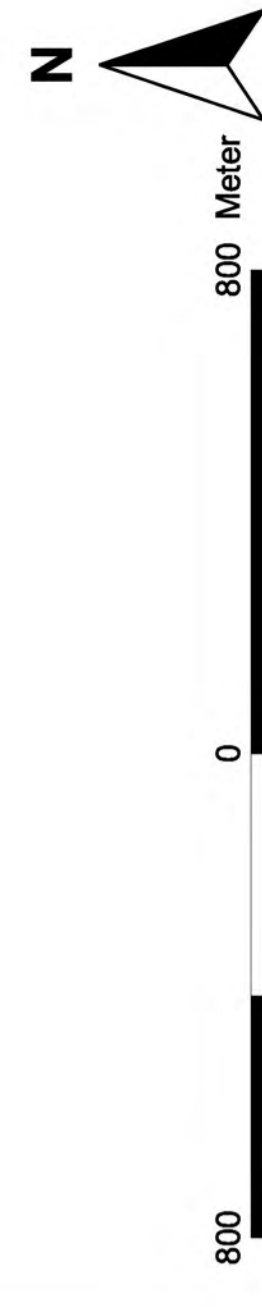

Staatliche Naturschutzverwaltung Baden-Württemberg



Pflege- und Entwicklungsplan für das FFH-Gebiet 7920-342 'Obere Donau mit dem Fluss Neckar' und das SPA-Gebiet 7920-441 'Süßweidtal und Obere Donau' (Teilbereich)

Lebensstätten der Arten

Teilkarte 1

Bearbeiter
U. Bense, M. Hammer, A. Kaminsky, S. Kaminsky, B. Sattler, B. Tombak, T. Wolf, C. Andres, U. Geise

Gezeichnet
S. Kaminsky, W. Ahrens

Stand der Kartierung 09.04.2008

Maßstab 1:12.500



Grundlage:
Orthofoto (DOP) und Automatisiertes Liegendheitskataster (ALK)
© Landesvermessungsamt Baden-Württemberg
(www.lvbw.de) Az.: 2851.9-179