

Natura 2000-Managementplan

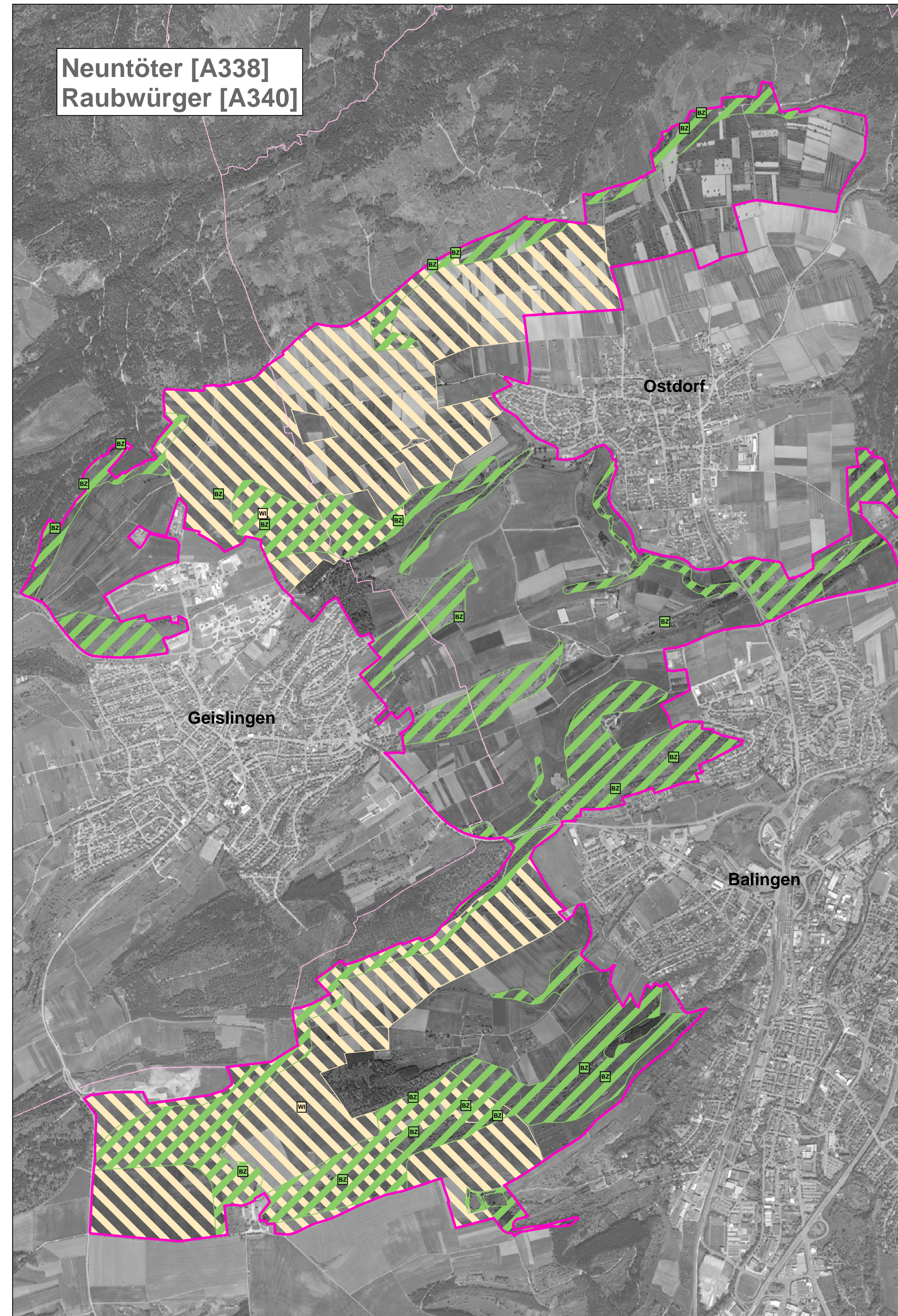
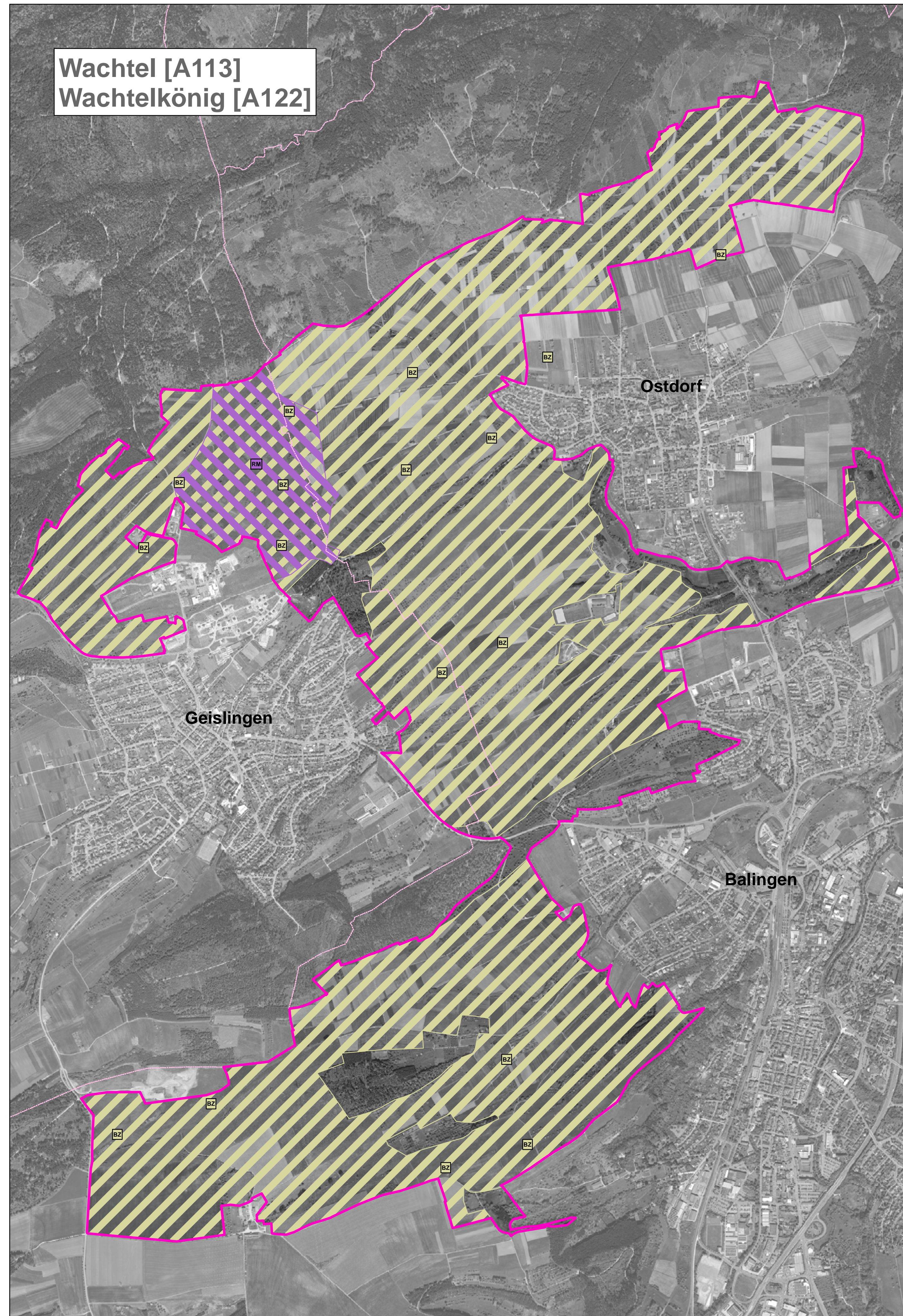

Lebensstätte		Artnachweis	
	Wachtel		Wachtel
	Wachtelkönig		Wachtelkönig
	Neuntöter		Neuntöter
	Raubwürger		Raubwürger

BR	Brutpaar	RM	Rufendes Männchen
BV	Brutverdacht	RN	Reproduktionsnachweis
BZ	Brutzeitpunkterfassung	WI	Wintervogel
DU	Durchzügler		

Erhaltungsziele
Raubwürger: Erhaltung der Lebensstätte in gutem Zustand (B)
Wachtelkönig: Erhaltung der Lebensstätte in durchschnittlichem Zustand (C)
Wachtel und Neuntöter: Erhaltung der Lebensstätte, keine Bewertung des Erhaltungszustands

Grenzen
 Vogelschutzgebiet
 Gemeinde

Grundlage:
 Orthophoto 1:10.000 (DOP)
 Automatisiertes Liegenschaftskataster (ALK)
 Topographische Karte 1:100.000 (TK100)
 © Landesamt für Geoinformation und Landentwicklung Baden-Württemberg (LGL)
 (www.lgi-bw.de) Az.: 2851.9-1/19

0 125 250 500 750 1.000 Meter

N

Staatliche Naturschutzverwaltung
Baden-Württemberg

Managementplan für das FFH-Gebiet 7718-341
 "Kleiner Heuberg und Alborland bei Balingen"
 und das Vogelschutzgebiet 7718-441
 "Wiesenlandschaft bei Balingen"

NATURA 2000

**Bestands- und Zielekarte
Vogelarten
Teilkarte 1**

Bearbeiter	INA SÜDWEST Institut für Naturschutz und Landschaftsplanung
Gezeichnet	T. Limmeroth
Gefertigt	11.11.2011
Stand der Kartierung	30.09.2010
Maßstab	1:12.500

Baden-Württemberg
REGIERUNGSPRÄSIDIUM TÜBINGEN

gefördert mit Mitteln der EU