

Natura 2000-Managementplan

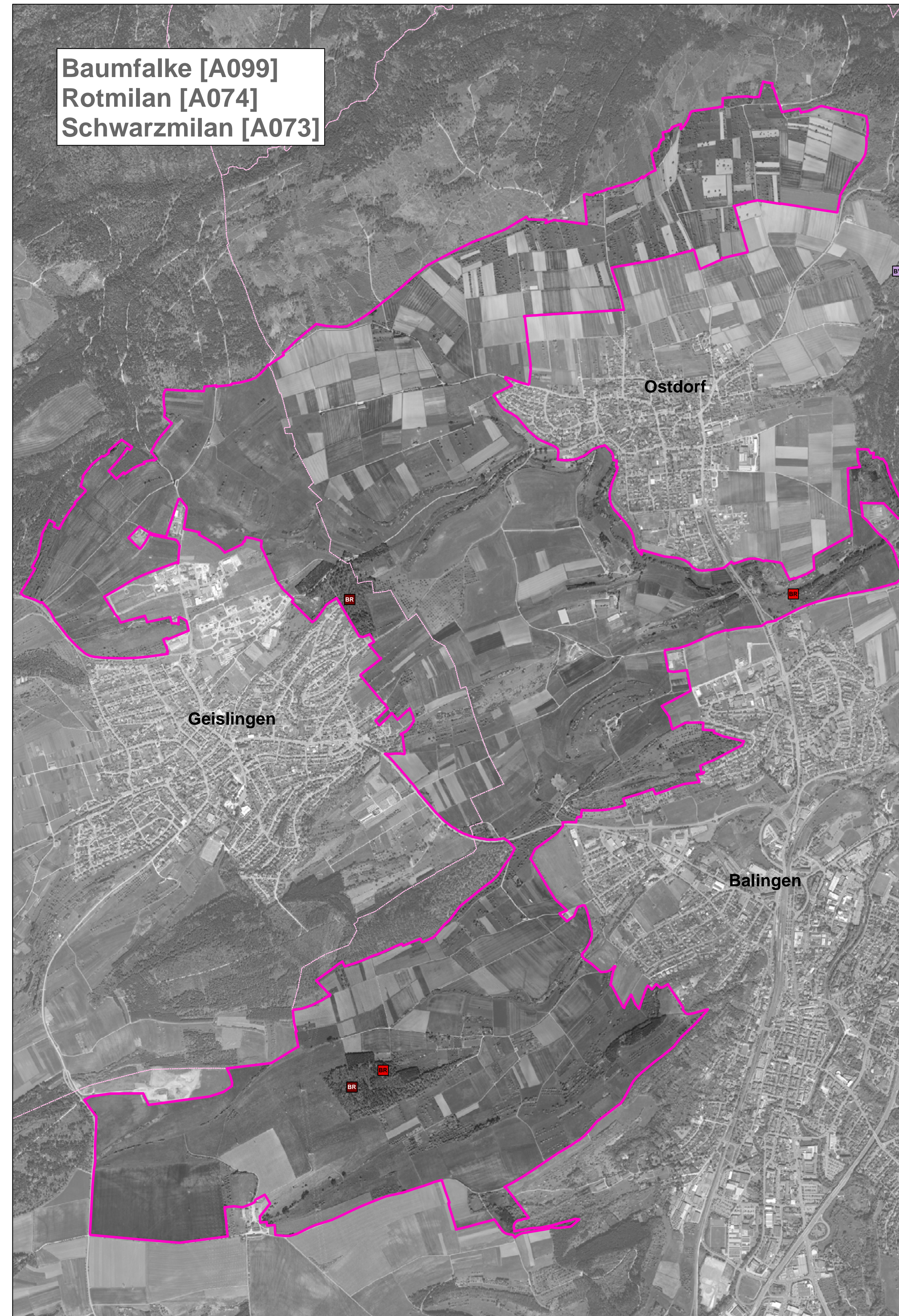

Lebensstätte	Artnachweis
Wendehals	Wendehals
Grauspecht	Grauspecht
	Rotmilan
	Schwarzmilan
	Baumfalke
	Rufendes Männchen
	Reproduktionsnachweis
	Wintervogel

Rotmilan, Schwarzmilan, Baumfalke:
Lebensstätte = Gesamtgebiet

BR Brutpaar
BV Brutverdacht
BZ Brutzeitpunkterfassung
DU Durchzügler

Erhaltungsziele
Wendehals: Erhaltung der Lebensstätte in gutem Zustand (B)
Grauspecht, Rotmilan, Schwarzmilan und Baumfalke: Erhaltung der Lebensstätte, keine Bewertung des Erhaltungszustands

Grenzen
 Vogelschutzgebiet
 Gemeinde

Grundlage:
Orthophoto 1:10.000 (DOP)
Automatisiertes Liegenschaftskataster (ALK)
Topographische Karte 1:100.000 (TK100)
© Landesamt für Geoinformation und
Landentwicklung Baden-Württemberg (LGL)
(www.lgi-bw.de) Az.: 2851.9-1/19

0 125 250 500 750 1.000 Meter

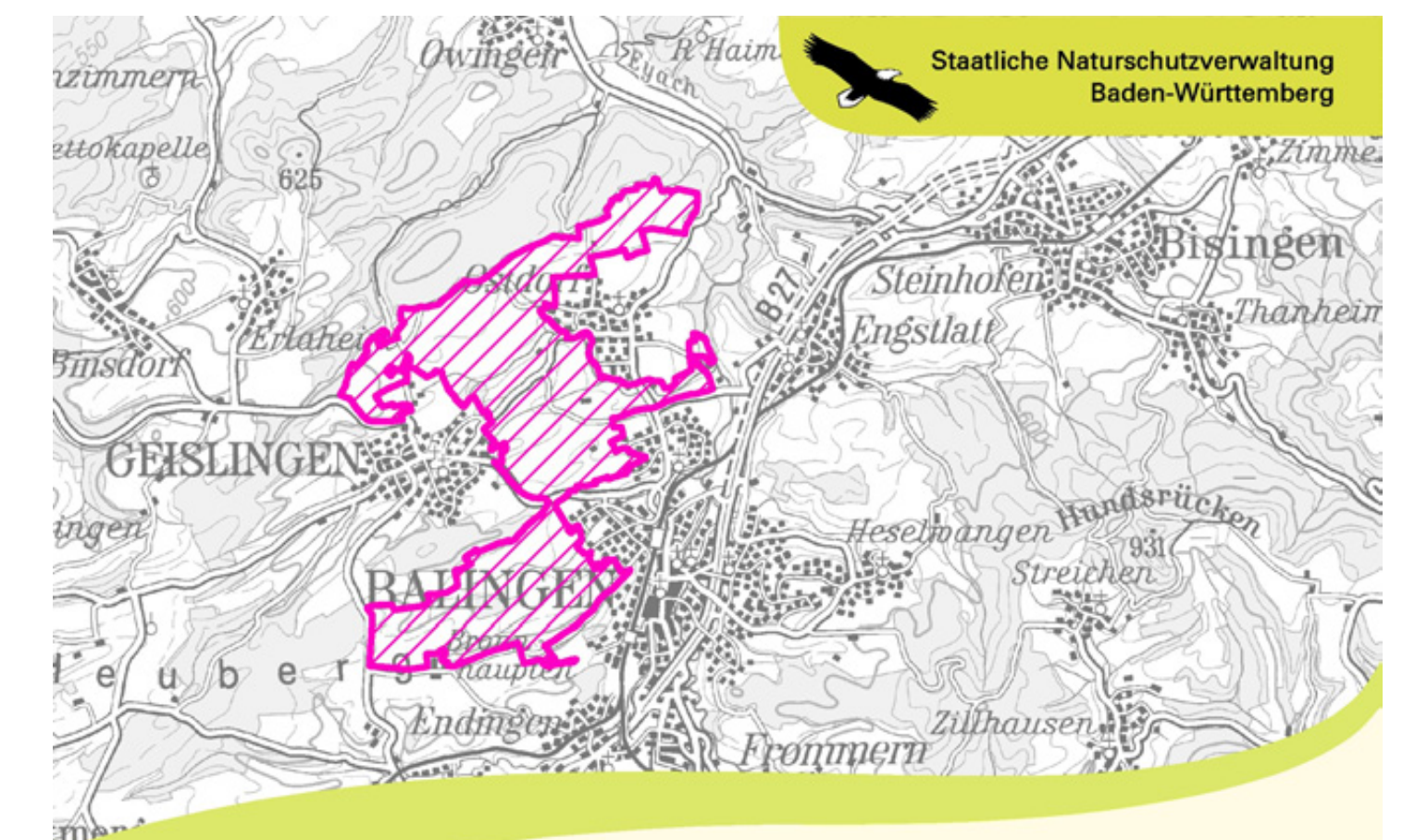

Managementplan für das FFH-Gebiet 7718-341
"Kleiner Heuberg und Albvorland bei Balingen"
und das Vogelschutzgebiet 7718-441
"Wiesenlandschaft bei Balingen"



**Bestands- und Zielekarte
Vogelarten**
Teilkarte 2

Bearbeiter: **INA SÜDWEST**
Gezeichnet: T. Limmeroth
Gefertigt: 11.11.2011
Stand der Kartierung: 30.09.2010
Maßstab: 1:12.500

