

# NATURA 2000 - Managementplan

Teilgebiet Deisendorfer Weiher - Maßnahmen

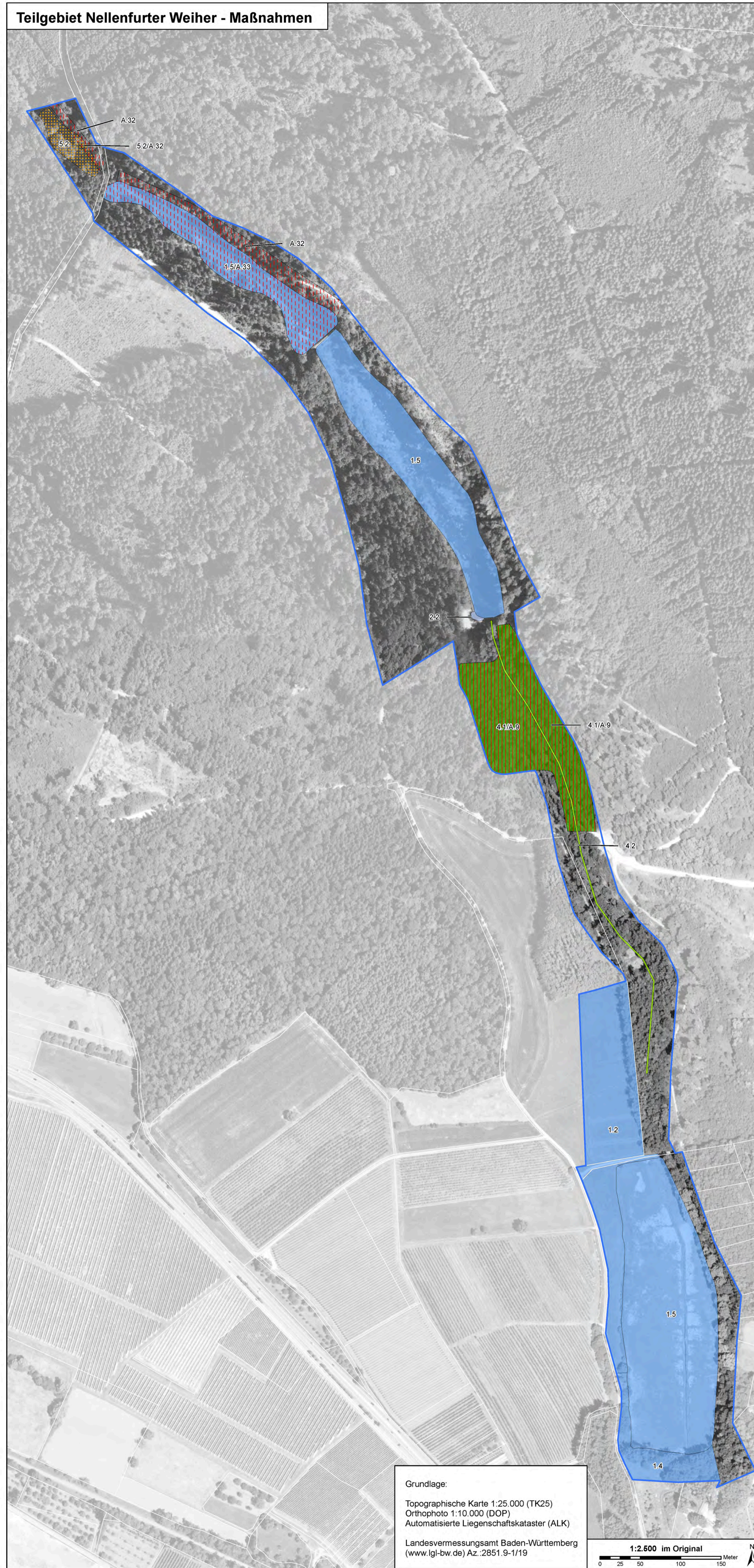

Teilgebiet Nellenfurter Weiher - Maßnahmen



## Maßnahmen - Erhaltungs- und Entwicklungsmaßnahmen

### Erhaltungsmaßnahmen

- Maßnahmen an Stillgewässern**
- 1.2 Fortführung der Grünlandnutzung im Umfeld von Stillgewässern
  - 1.3 Beseitigung von Belastungsquellen auf Stillgewässern
  - 1.4 Schutz der Röhricht- und Gehölzflächen im Randbereich der Stillgewässer
  - 1.5 Beibehaltung der extensiven Weidewirtschaft mit Sommerung
  - 1.6 Beibehaltung einer extensiven Weidewirtschaft bzw. Angelfischerei

- Maßnahmen an Fließgewässern im Offenland**
- 2.2 Pflege von Hochstaudenfluren
  - 2.4 Pflege der Auwaldbestände

- Maßnahmen für Lebensraumtypen im Waldbereich**
- 4.1 Naturnahe Waldwirtschaft
  - 4.2 Keine Maßnahme

- Spezielle Maßnahmen für Lebensstätten von Arten**
- 5.2 Schutzmaßnahmen für den Kammmolch
  - 5.3 Schutzmaßnahmen für den Bitterling
  - 5.6 Schutzmaßnahmen für die Bauchige Windschnecke

### Entwicklungsmaßnahmen

- Maßnahmen zur Aufwertung von Lebensraumtypen**
- A.1 Extensivierung der landwirtschaftlichen Nutzung
  - A.3 Bau eines Schlammfangs unterhalb des Spitalweihers
  - A.5 Förderung von Feilspaltenvegetation
  - A.6 Verbesserung von Auwaldstrukturen

- Spezielle Maßnahmen zur Aufwertung von Lebensstätten**
- A.32 Auslichtung der Uferbereiche des Nellenfurter Weihers
  - A.33 Reduzierung des Fischbesatzes im Kammmolchgewässer
  - A.37 Ausdehnung feuchter Sumpfflächen im Bereich Ottomühle

- Spezielle Maßnahmen zur Neuschaffung von Lebensstätten**
- N.42 Renaturierung der Abflussstrecke bis zum Auenbach
  - N.43 Umgestaltung des Auslaufbauwerkes Deisendorfer Weihers
  - N.44 Verzicht auf den Besatz von Aalen im Spitalweiher

**Hinweise zur Legende**  
 - Eintrag in Plangrafik: Kurzbezeichnung der Maßnahme (Maßnahmenkürzel). Mit dieser werden auch die Maßnahmenflächen in der Karte beschriftet.  
**Hinweise zur Karte**  
 - Beschriftung der Flächen in der Karte: Kurzbezeichnung der Maßnahme (Maßnahmenkürzel) bzw. der Maßnahmenkombination. Die Kurzbezeichnung der Maßnahme (Maßnahmenkürzel) ist auch in die Plangrafik in der Legende eingetragen.

- Grenze FFH-Gebiet 8221-341 "Bodenseehinterland bei Überlingen"
- Flurstücksgrenzen

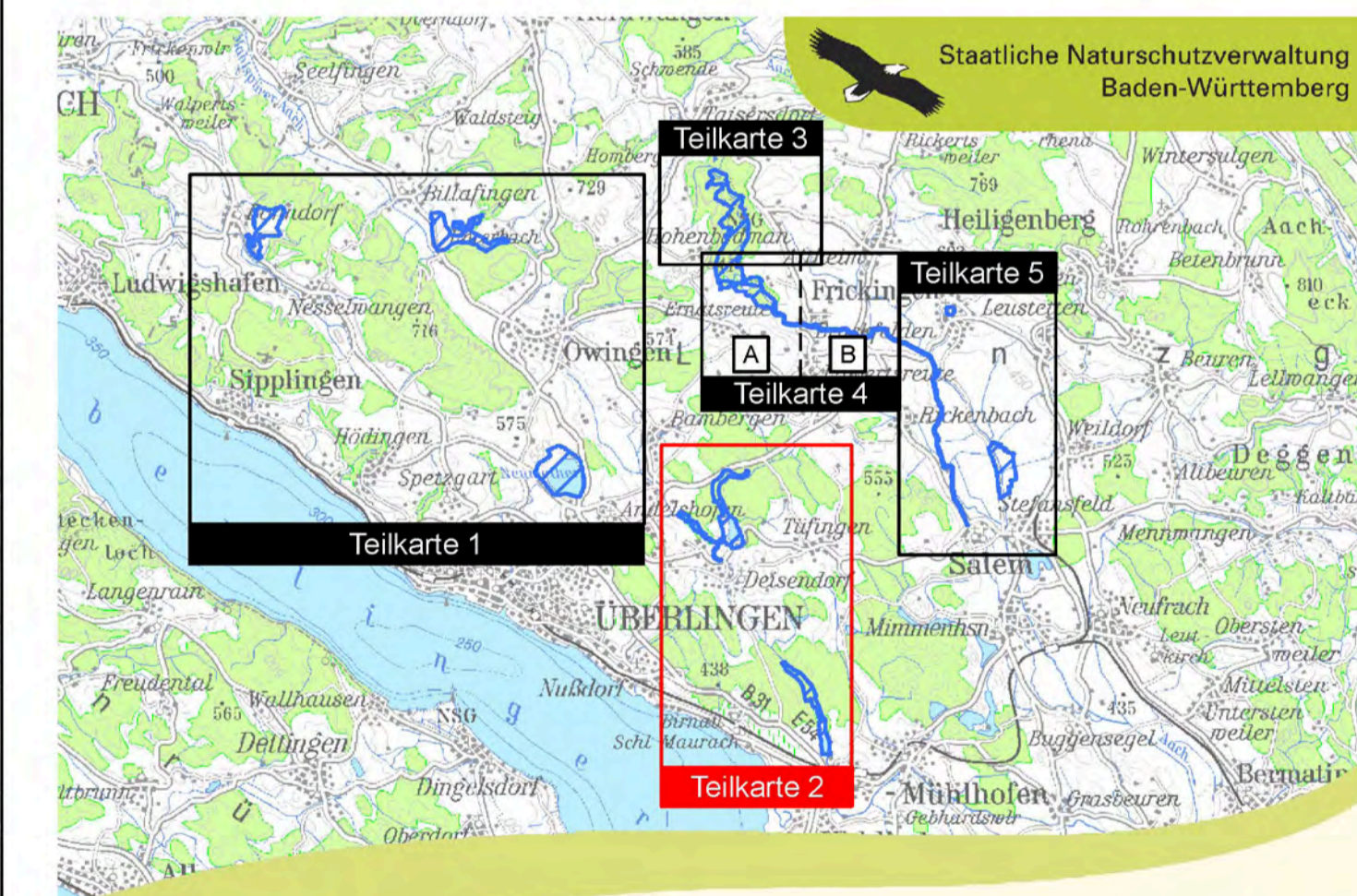

Managementplan für das FFH-Gebiet 8221-341 "Bodenseehinterland bei Überlingen"



## Maßnahmenkarte Teilkarte 2

**Bearbeiter:** Grülle, Sauer, Reichert, Würm, Turni  
**Gezeichnet:** Münch, Hasler  
**Gefertigt:** 18.11.2011  
**Stand der Kartierung:** 30.09.2008  
**Maßstab:** 1:2.500

**Grundlage:**  
 Topographische Karte 1:25.000 (TK25)  
 Orthophoto 1:10.000 (DOP)  
 Automatisierte Liegenschaftskataster (ALK)  
 Landesvermessungsamt Baden-Württemberg  
 (www.lgl-bw.de) Az. 2851.9-1/19

