

Natura 2000-Managementplan

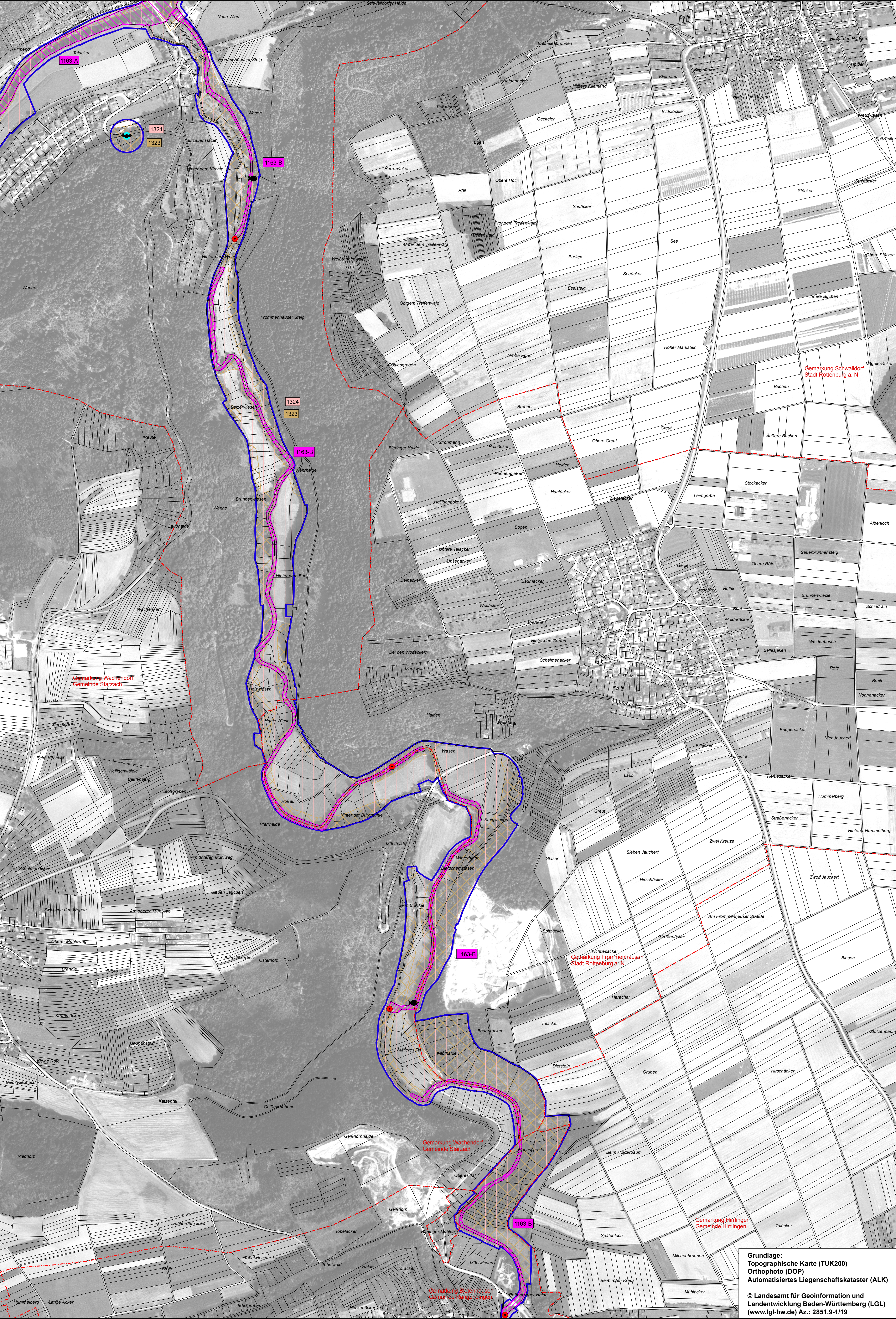

LEGENDE

Lebensstätten von Arten der FFH-Richtlinie	FFH-Code
Schmale Windschnecke (<i>Vertigo angustior</i>)	1014
Bachneunauge (<i>Lampetra planeri</i>)	1096
Groppe (<i>Cottus gobio</i>)	1163
Kammolch (<i>Triturus cristatus</i>)	1166
Bechsteinfledermaus** (<i>Myotis bechsteinii</i>)	1323
Großes Mausohr** (<i>Myotis myotis</i>)	1324
Dicke Trespe (<i>Bromus grossus</i>)	1882

** ohne Bewertung entsprechend der Erfassungsmethodik

Farbe entspricht der jeweiligen Lebensstätte

Bewertung: A hervorragender Zustand
B guter Zustand
C durchschnittlicher Zustand
Für einige Arten erfolgt keine Bewertung, daher ist bei diesen kein Erhaltungszustand angegeben.

FFH-Code

Einzelnachweise von Arten der FFH-Richtlinie

- Schmale Windschnecke (*Vertigo angustior*)
- Bachneunauge (*Lampetra planeri*)
- Groppe (*Cottus gobio*)
- Kammolch (*Triturus cristatus*)
- Winterquartier Bechsteinfledermaus (*Myotis bechsteinii*)
- Sommerquartier Bechsteinfledermaus (*Myotis bechsteinii*)
- Winterquartier Großes Mausohr (*Myotis myotis*)
- Sommerquartier Großes Mausohr (*Myotis myotis*)
- Dicke Trespe (*Bromus grossus*)

Erhaltungsziele von Arten der FFH-Richtlinie

- Erhaltung der Lebensstätte der Schmalen Windschnecke in einem mindestens gutem Zustand*
- Erhaltung der Lebensstätte der Schmalen Windschnecke in einem mindestens durchschnittlichem Zustand*
- Erhaltung der Lebensstätte der Schmalen Windschnecke in durchschnittlichem Zustand
- Erhaltung der Lebensstätte des Bachneunauges in durchschnittlichem Zustand
- Erhaltung der Lebensstätte der Groppe in hervorragendem Zustand
- Erhaltung der Lebensstätte der Groppe in gutem Zustand
- Erhaltung der Lebensstätte des Kammolchs in einem mindestens durchschnittlichem Zustand*
- Erhaltung der Lebensstätte der Dicken Trespe in hervorragendem Zustand
- Erhaltung der Lebensstätte der Dicken Trespe in gutem Zustand
- Erhaltung der Lebensstätte der Dicken Trespe in durchschnittlichem Zustand
- Erhaltung der Lebensstätte der Bechsteinfledermaus
- Erhaltung der Lebensstätte des Großen Mausohrs
- Erhaltung geeigneter Habitatflächen des Dunklen Wiesenknopf- Ameisenbläulings

* Einschätzung des Erhaltungszustands unter Berücksichtigung der Kartiermethode

Entwicklungsziele von Arten der FFH-Richtlinie

- Entwicklung der Lebensstätte der Schmalen Windschnecke
- Entwicklung der Lebensstätte des Kammolchs
- Wiederherstellung der Durchgängigkeit

Sonstiges

- Grenze des FFH-Gebiets
- Gemarkungsgrenze
- Flurstücksgrenze

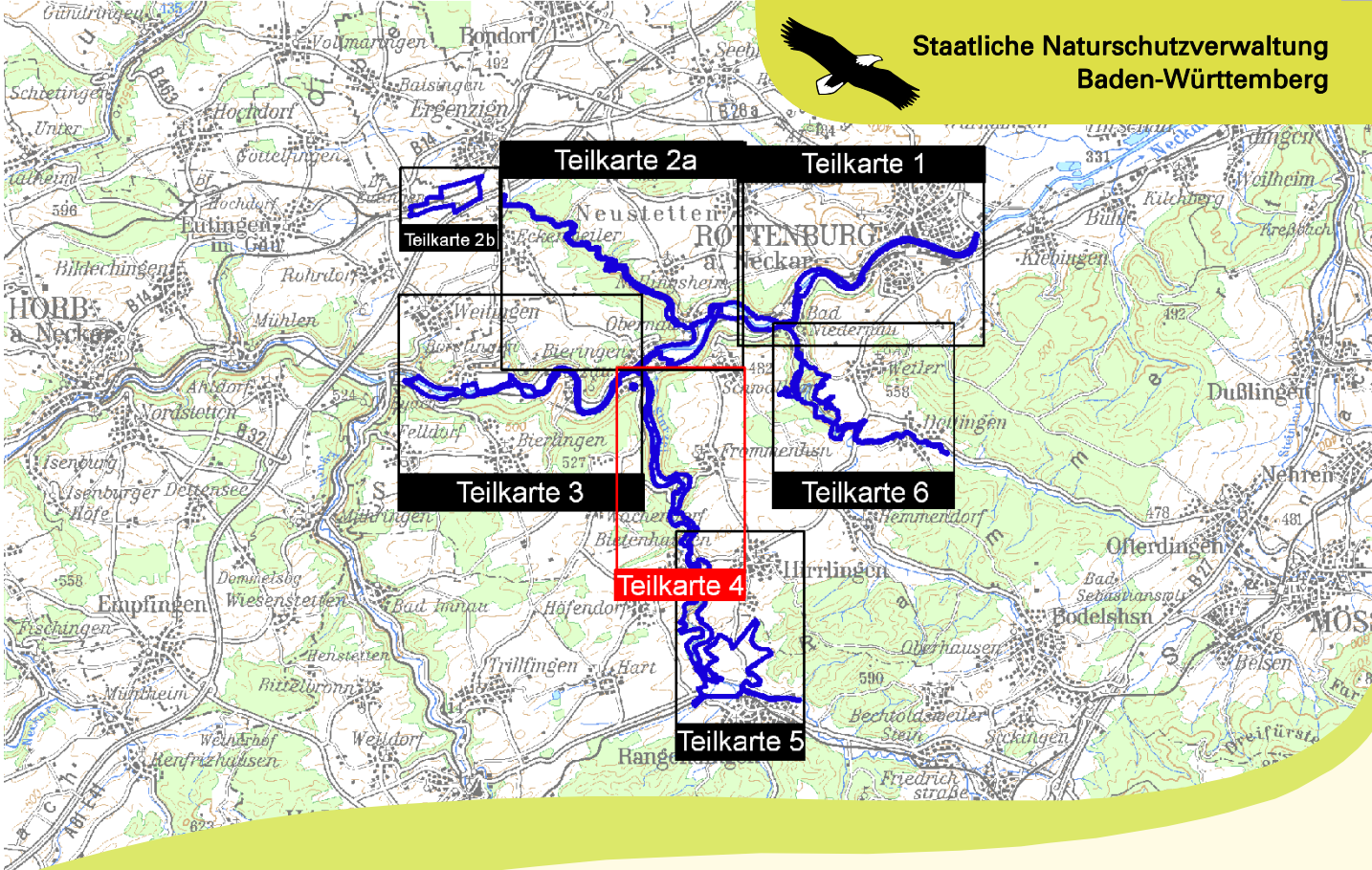
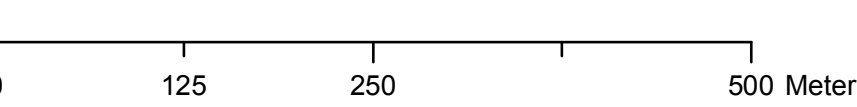

Managementplan
für das FFH-Gebiet 7519-341
„Neckar und Seitentäler bei Rottenburg“



Arten

Teilkarte 4

Bearbeiter	ARGE FFH-Management Tier- und Landschaftsökologie Dr. J. Deuschle IUP (Institut f. Umweltplanung) Prof. Dr. K. Reidl
Gezeichnet	K. Barth
Gefertigt	07.12.2012
Stand der Kartierung	30.11.2010
Maßstab	1:5.000

Grundlage:
Topographische Karte (TUK200)
Orthophoto (DOP)
Automatisiertes Liegenschaftskataster (ALK)

© Landesamt für Geoinformation und
Landentwicklung Baden-Württemberg (LGL)
(www.lgl-bw.de) Az.: 2851.9-1/19

