

# Natura 2000-Managementplan

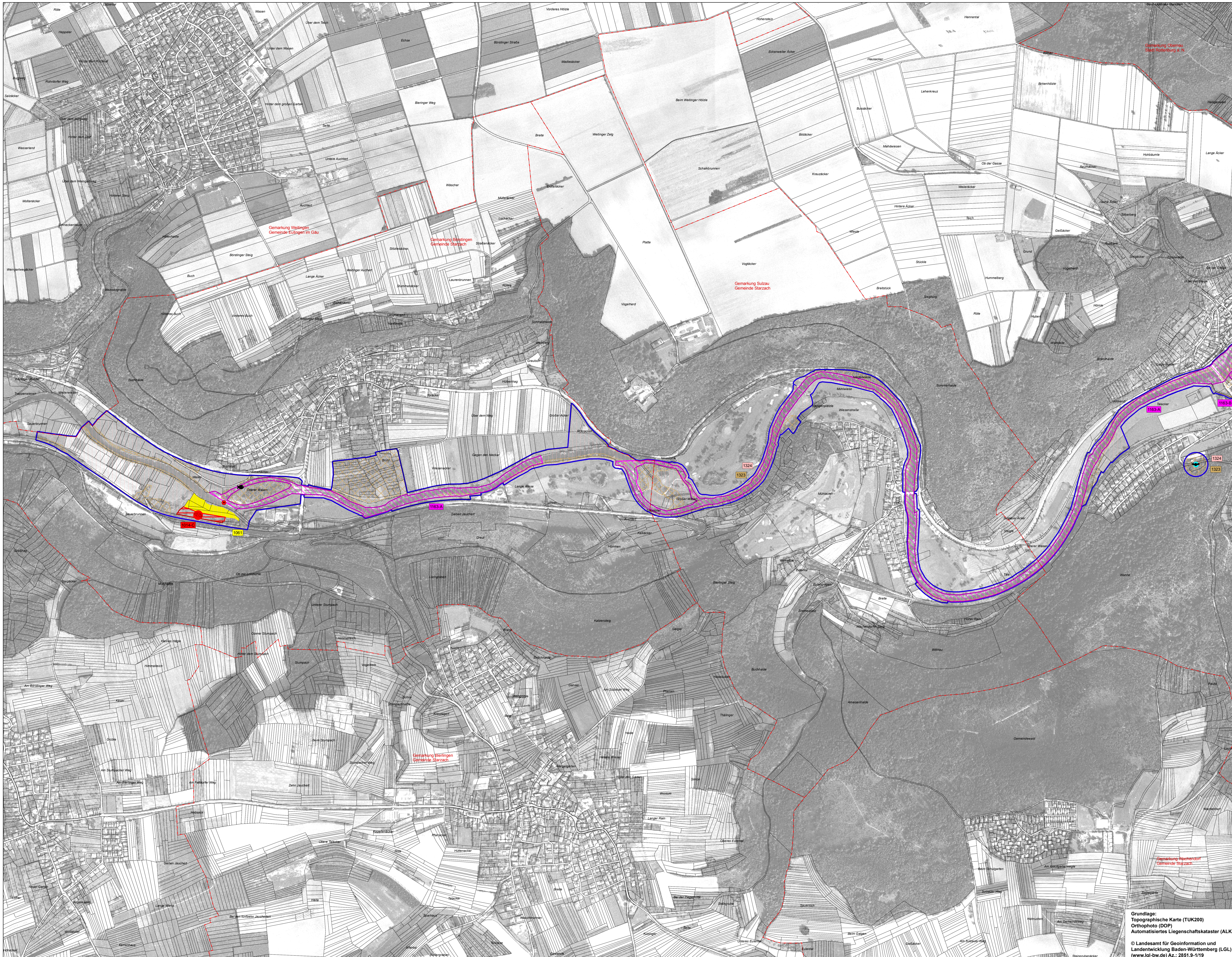

### LEGENDE

**Lebensstätten von Arten der FFH-Richtlinie**

Symbol	Artenname	FFH-Code
[Red line]	Schmale Windschnecke ( <i>Vertigo angustior</i> )	1014
[Blue line]	Bachneunauge ( <i>Lampetra planeri</i> )	1096
[Pink line]	Groppe ( <i>Cottus gobio</i> )	1163
[Orange line]	Kammolch ( <i>Triturus cristatus</i> )	1166
[Light blue line]	Bechsteinfledermaus* ( <i>Myotis bechsteini</i> )	1323
[Light green line]	Großes Mausohr** ( <i>Myotis myotis</i> )	1324
[Light purple line]	Dicke Trespe ( <i>Bromus grossus</i> )	1822

\*\* ohne Bewertung entsprechend der Erfassungsmethodik

1014-1822 Farbe entspricht der jeweiligen Lebensstätte

Bewertung: A hervorragender Zustand  
 B guter Zustand  
 C durchschnittlicher Zustand  
 Für einige Arten erfolgt keine Bewertung, daher ist bei diesen kein Erhaltungszustand angegeben.

FFH-Code

**Einzelnachweise von Arten der FFH-Richtlinie**

- [Red dot] Schmale Windschnecke (*Vertigo angustior*)
- [Blue dot] Bachneunauge (*Lampetra planeri*)
- [Pink dot] Groppe (*Cottus gobio*)
- [Orange dot] Kammolch (*Triturus cristatus*)
- [Light blue dot] Winterquartier Bechsteinfledermaus (*Myotis bechsteini*)
- [Light green dot] Sommerquartier Bechsteinfledermaus (*Myotis bechsteini*)
- [Light purple dot] Winterquartier Großes Mausohr (*Myotis myotis*)
- [Light purple dot] Sommerquartier Großes Mausohr (*Myotis myotis*)
- [Star symbol] Dicke Trespe (*Bromus grossus*)

**Erhaltungsziele von Arten der FFH-Richtlinie**

- [Red line] Erhaltung der Lebensstätte der Schmalen Windschnecke in einem mindestens guten Zustand\*
- [Blue line] Erhaltung der Lebensstätte der Schmalen Windschnecke in einem mindestens durchschnittlichem Zustand\*
- [Pink line] Erhaltung der Lebensstätte der Schmalen Windschnecke in durchschnittlichem Zustand
- [Orange line] Erhaltung der Lebensstätte des Bachneunauges in durchschnittlichem Zustand
- [Light blue line] Erhaltung der Lebensstätte der Groppe in hervorragendem Zustand
- [Light green line] Erhaltung der Lebensstätte der Groppe in gutem Zustand
- [Light purple line] Erhaltung der Lebensstätte des Kammolchs in einem mindestens durchschnittlichem Zustand\*
- [Light blue line] Erhaltung der Lebensstätte der Dicken Trespe in hervorragendem Zustand
- [Light green line] Erhaltung der Lebensstätte der Dicken Trespe in gutem Zustand
- [Light purple line] Erhaltung der Lebensstätte der Dicken Trespe in durchschnittlichem Zustand
- [Light blue line] Erhaltung der Lebensstätte der Bechsteinfledermaus
- [Light green line] Erhaltung der Lebensstätte des Großen Mausohrs
- [Yellow line] Erhaltung geeigneter Habitattflächen des Dunklen Wiesenknopf-Ameisenbläulings

\* Einschätzung des Erhaltungszustands unter Berücksichtigung der Kartiermethode

**Entwicklungsziele von Arten der FFH-Richtlinie**

- [Red square] Entwicklung der Lebensstätte der Schmalen Windschnecke
- [Blue square] Entwicklung der Lebensstätte des Kammolchs
- [Red circle] Wiederherstellung der Durchgängigkeit

**Sonstiges**

- [Blue line] Grenze des FFH-Gebiets
- [Red dashed line] Gemarkungsgrenze
- [Black dashed line] Flurstücksgrenze

0 125 250 500 Meter

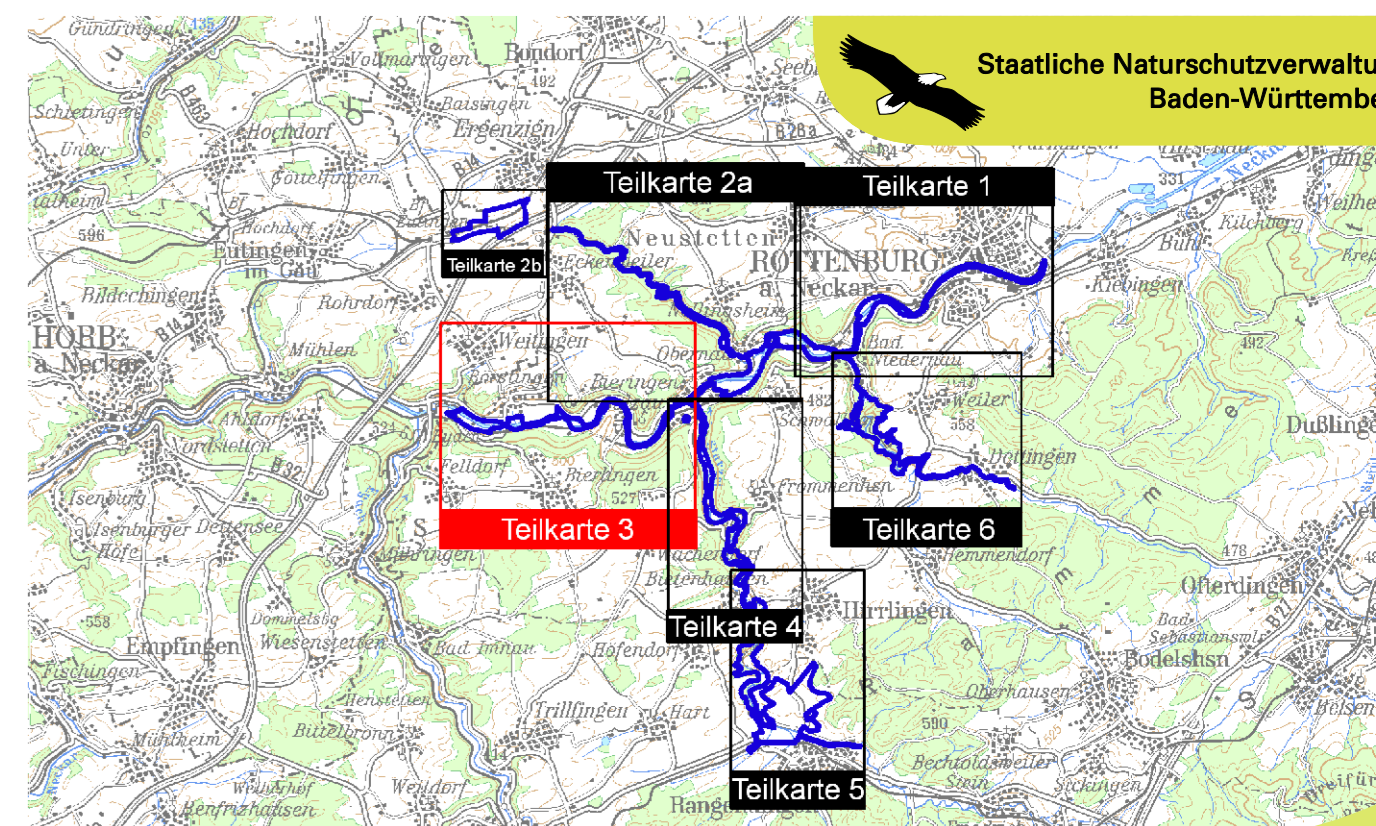

Managementplan für das FFH-Gebiet 7519-341 „Neckar und Seitental bei Rottenburg“

Entwurf Auslegung, Stand: 02.05.2012

**Arten**  
Teilkarte 3

Bearbeiter	ARGE FFH-Management Tier- und Landschaftsökologie Dr. J. Deuschle IUP (Institut f. Umweltpolitik) Prof. Dr. K. Reidl
Gezeichnet	K. Barth
Gefertigt	02.05.2012
Stand der Kartierung	30.11.2010
Maßstab	1:5.000