

Natura 2000-Managementplan

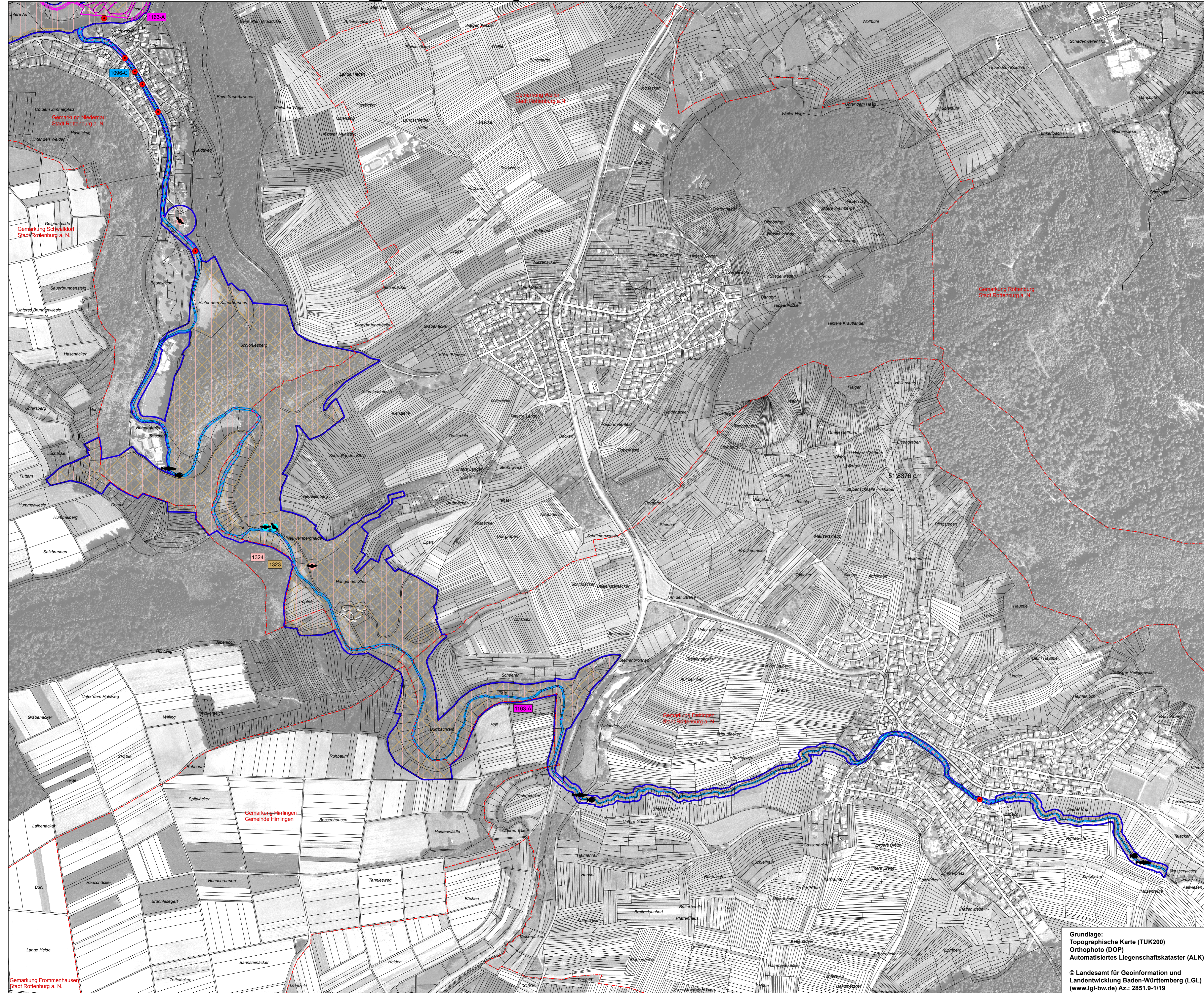

LEGENDE

Lebensstätten von Arten der FFH-Richtlinie		FFH-Code
	Schmale Windschnecke (<i>Vertigo angustior</i>)	1014
	Bachneunauge (<i>Lampetra planeri</i>)	1096
	Groppe (<i>Cottus gobio</i>)	1163
	Kammolch (<i>Triturus cristatus</i>)	1166
	Bechsteinfledermaus** (<i>Myotis bechsteinii</i>)	1323
	Großes Mausohr** (<i>Myotis myotis</i>)	1324
	Dicke Trespe (<i>Bromus grossus</i>)	1882

** ohne Bewertung entsprechend der Erfassungsmethodik

1163-C Farbe entspricht der jeweiligen Lebensstätte

Bewertung: A hervorragender Zustand
 B guter Zustand
 C durchschnittlicher Zustand
 Für einige Arten erfolgt keine Bewertung, daher ist bei diesen kein Erhaltungszustand angegeben.

FFH-Code

Einzelnachweise von Arten der FFH-Richtlinie

- Schmale Windschnecke (*Vertigo angustior*)
- Bachneunauge (*Lampetra planeri*)
- Groppe (*Cottus gobio*)
- Kammolch (*Triturus cristatus*)
- Winterquartier Bechsteinfledermaus (*Myotis bechsteinii*)
- Sommerquartier Bechsteinfledermaus (*Myotis bechsteinii*)
- Winterquartier Großes Mausohr (*Myotis myotis*)
- Sommerquartier Großes Mausohr (*Myotis myotis*)
- Dicke Trespe (*Bromus grossus*)

Erhaltungsziele von Arten der FFH-Richtlinie

- Erhaltung der Lebensstätte der Schmalen Windschnecke in einem mindestens gutem Zustand*
- Erhaltung der Lebensstätte der Schmalen Windschnecke in einem mindestens durchschnittlichem Zustand*
- Erhaltung der Lebensstätte der Schmalen Windschnecke in durchschnittlichem Zustand
- Erhaltung der Lebensstätte des Bachneunauges in durchschnittlichem Zustand
- Erhaltung der Lebensstätte der Groppe in hervorragendem Zustand
- Erhaltung der Lebensstätte der Groppe in gutem Zustand
- Erhaltung der Lebensstätte des Kammolchs in einem mindestens durchschnittlichem Zustand*
- Erhaltung der Lebensstätte der Dicken Trespe in hervorragendem Zustand
- Erhaltung der Lebensstätte der Dicken Trespe in gutem Zustand
- Erhaltung der Lebensstätte der Dicken Trespe in durchschnittlichem Zustand
- Erhaltung der Lebensstätte der Bechsteinfledermaus
- Erhaltung der Lebensstätte des Großen Mausohrs
- Erhaltung geeigneter Habitattflächen des Dunklen Wiesenknopf-Ameisenbläulings

* Einschätzung des Erhaltungszustands unter Berücksichtigung der Kartiermethode

Entwicklungsziele von Arten der FFH-Richtlinie

- Entwicklung der Lebensstätte der Schmalen Windschnecke
- Entwicklung der Lebensstätte des Kammolchs
- Wiederherstellung der Durchgängigkeit

Sonstiges

- Grenze des FFH-Gebiets
- Gemarkungsgrenze
- Flurstücksgrenze

Grundlage:
 Topographische Karte (TUK200)
 Orthophoto (DOP)
 Automatisiertes Liegenschaftskataster (ALK)

© Landesamt für Geoinformation und
 Landentwicklung Baden-Württemberg (LGL)
 (www.lgl-bw.de) Az.: 2851.9-1/19

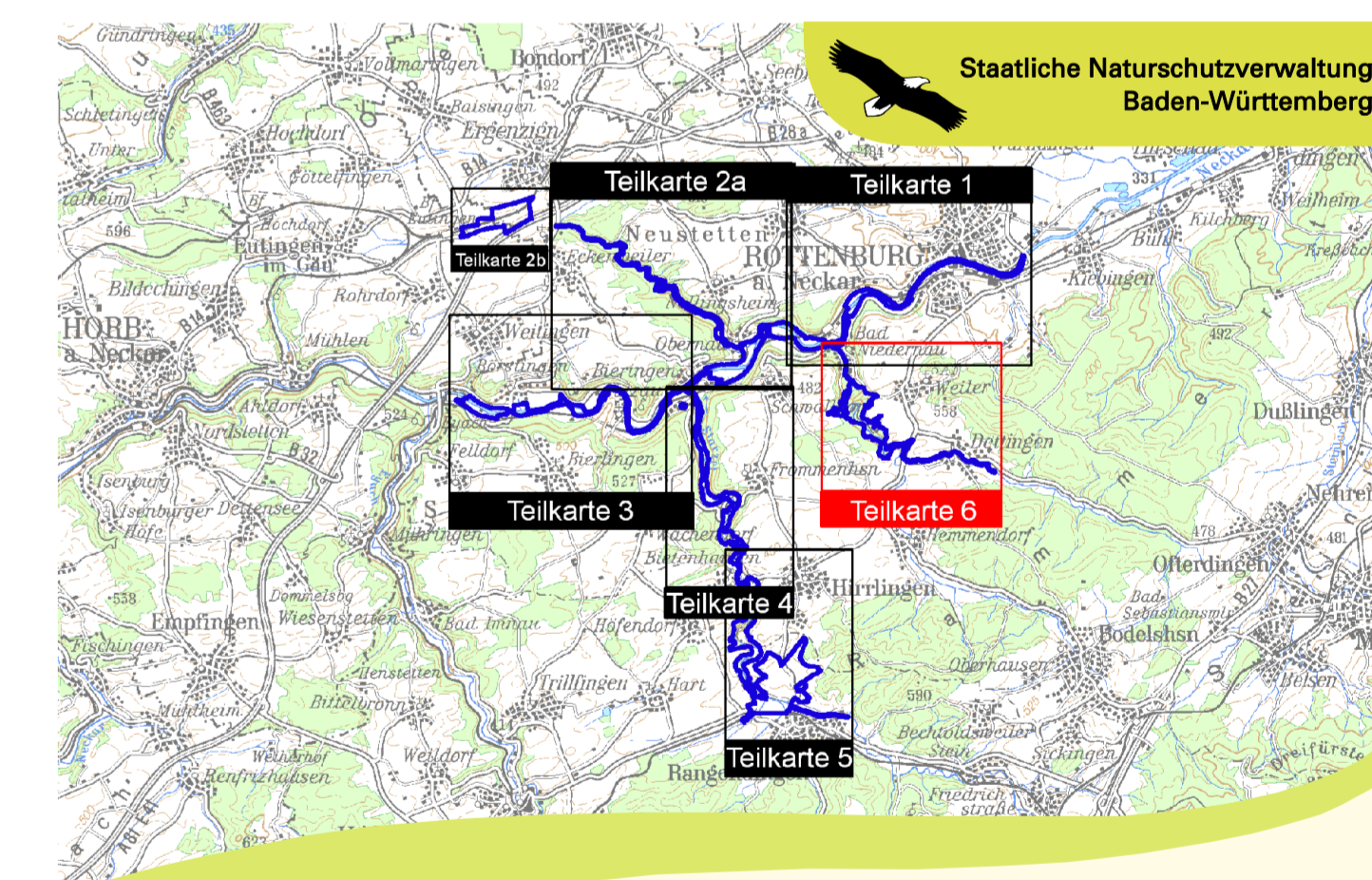
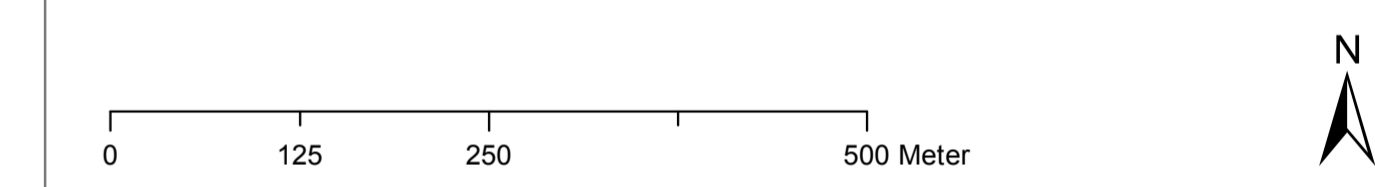

Managementplan
 für das FFH-Gebiet 7519-341
 „Neckar und Seitentäler bei Rottenburg“

Entwurf Auslegung,
 Stand: 02.05.2012

Arten
 Teilkarte 6

Bearbeiter	ARGE FFH-Management Tier- und Landschaftsökologie Dr. J. Deuschle UfP (Institut f. Umweltschutz) Prof. Dr. K. Reidl K. Barth
Gezeichnet	02.05.2012
Gefertigt	30.11.2010
Maßstab	1:5.000

