

Natura 2000-Managementplan

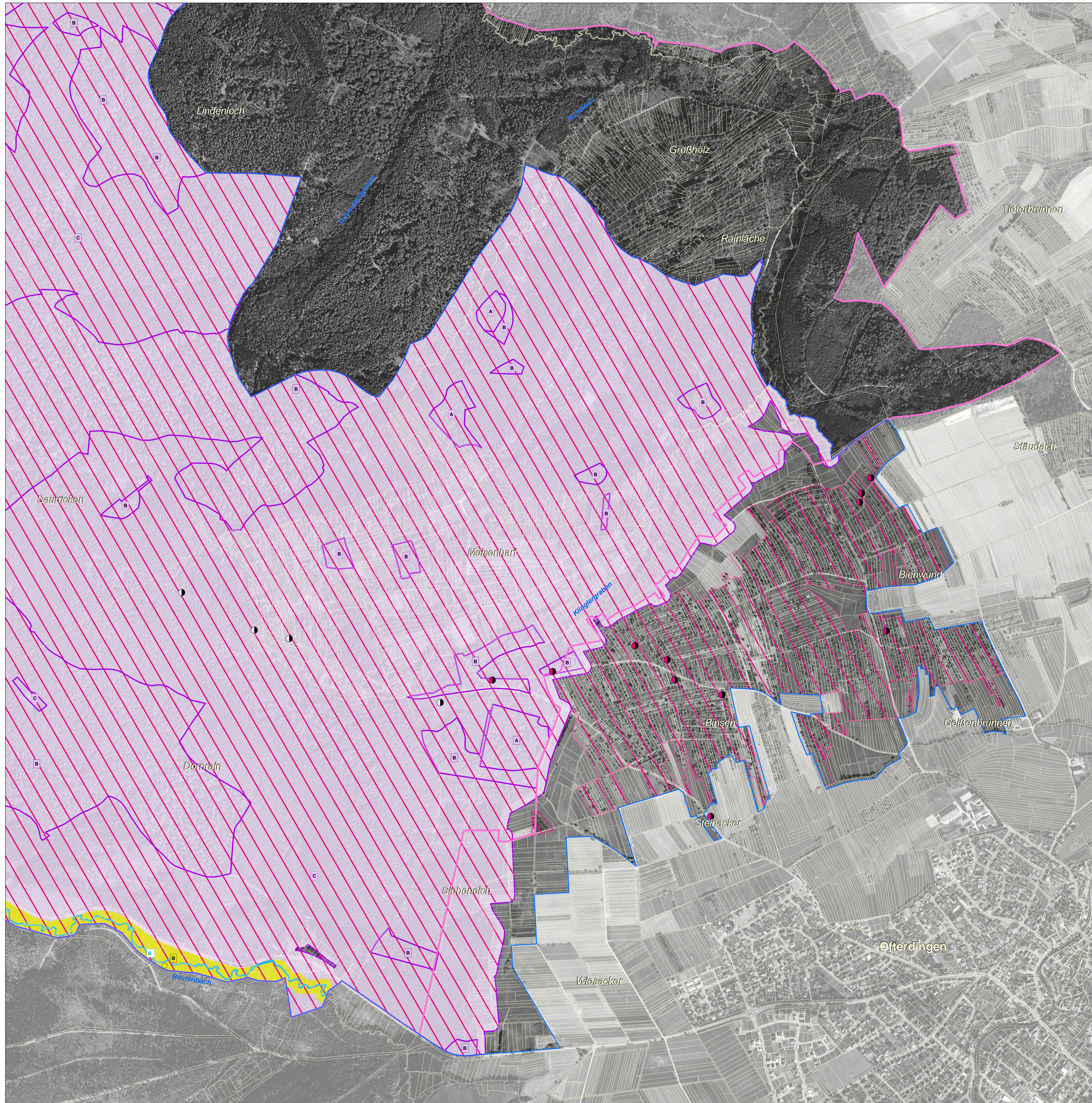

LEGENDE

- FFH-Gebiet
- Flurstücksgrenze
- Vogelschutzgebiet

Lebensstätten und Artnachweise

1093* - Steinkrebs (*Austropotamobius torrentium*)

- Lebensstätte
- Artnachweis

* Prioritäre Art

1096 - Bachneunauge (*Lampetra planeri*)

- Lebensstätte
- Artnachweis

1308 - Mopsfledermaus (*Barbastella barbastellus*)

- Lebensstätte
- Artnachweis

1323 - Bechsteinfledermaus (*Myotis bechsteinii*)

- Lebensstätte
- Artnachweis

Der Erhaltungszustand der Art kann aufgrund der Erfassungsmethodik nicht bewertet werden.

1324 - Großes Mausohr (*Myotis myotis*)

Die Lebensstätte des Großen Mausohrs erstreckt sich über das gesamte FFH-Gebiet. Der Erhaltungszustand der Art kann aufgrund der Erfassungsmethodik nicht bewertet werden. Die Artspunkte befinden sich außerhalb des FFH-Gebiets und außerhalb des Blattstreifens.

1337 - Biber (*Castor fiber*)

- Lebensstätte
- Artnachweis

Bewertung des Erhaltungszustands und Erhaltungsziele

Bewertung der Erfassungseinheit bei Detailerfassung

- A Erhaltung in hervorragendem Erhaltungszustand - A
- B Erhaltung in gutem Erhaltungszustand - B
- C Erhaltung in durchschnittlichem oder beschränktem Erhaltungszustand - C

Einschätzung der Bewertung der Erfassungseinheit beim Stichprobenverfahren

- (mind. B) Erhaltung in hervorragendem bis gutem Erhaltungszustand - (mindestens B)
- (mind. C) Erhaltung in mittlerem Erhaltungszustand - (mindestens C)
- (C) Erhaltung in mittlerem bis schlechtem Erhaltungszustand - (C)

Die Farbe der Bewertungssignatur (Text bzw. Kästen) entspricht der Farbe der jeweiligen Art (Bestand).

Entwicklungsziele

Entwicklungsziele auf bestehenden Lebensstätten werden aus kartografischen Gründen nicht dargestellt. Sie umfassen die Verbesserung und Entwicklung des derzeitigen Erhaltungszustands. (Ausnahme: Flächen, die bereits in hervorragendem Erhaltungszustand sind.)

- 1093* - Steinkrebs (*Austropotamobius torrentium*)

Hinweis: Lebensstätten von FFH-Arten sind nur innerhalb des FFH-Gebiets dargestellt.

Grundlage:

- Topographische Übersichtskarte 1:200.000 (TÜK200)
- Orthophoto
- Automatisiertes Liegenschaftskataster (ALK)

© Landesamt für Geoinformation und Landentwicklung Baden-Württemberg (LGL) (www.lgl-bw.de) Az.: 2851.9-1/19

0 125 250 500 750 Meter

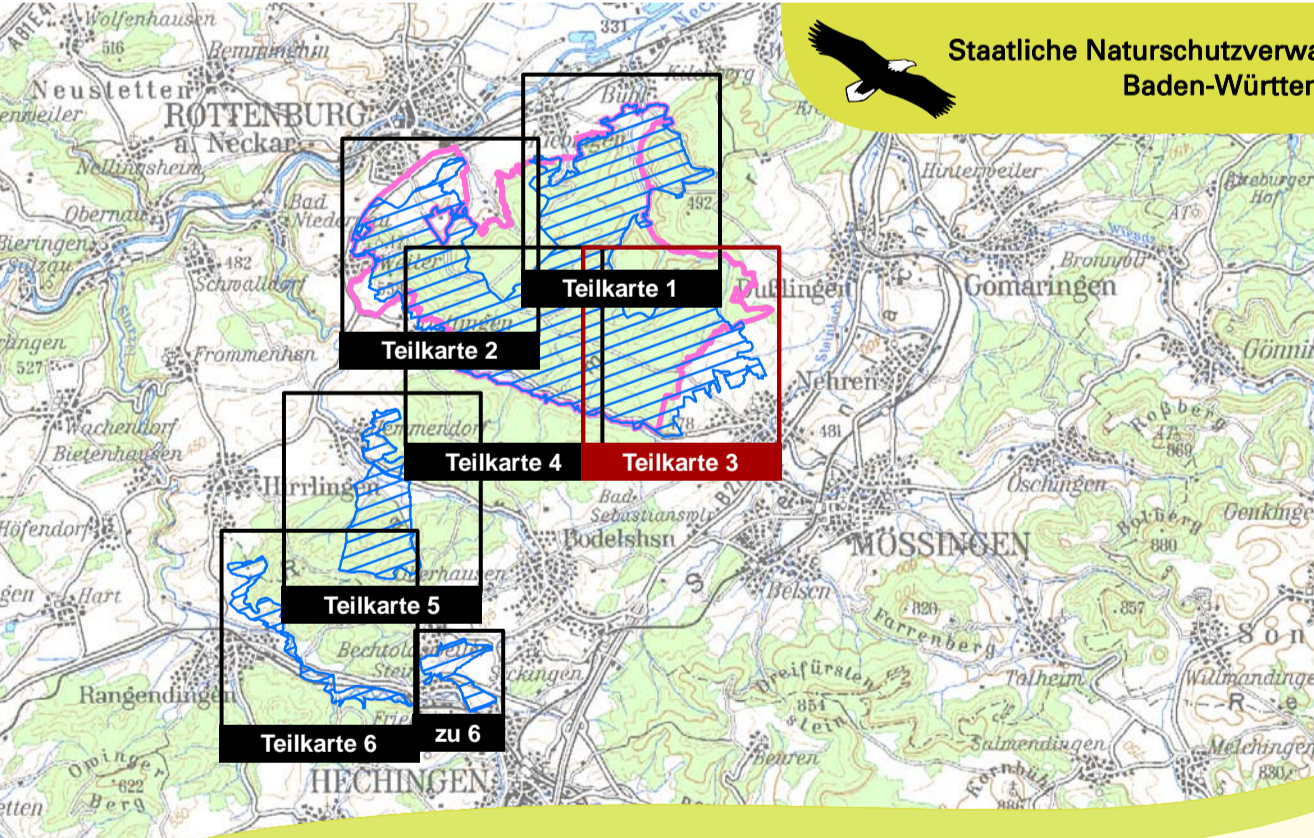

Managementplan für das FFH-Gebiet 7519-342 Rammert und für das Vogelschutzgebiet 7519-401 Mittlerer Rammert

Bestands- und Zielekarte Lebensstätten FFH-Arten (Teil A)
Teilkarte 3

Bearbeiter Dr. V. Späth - ILN Bühl
Gezeichnet J. Lehmann, U. Mader - ILN Bühl
Gefertigt 31.08.2012
Stand der Kartierung 30.09.2010
Maßstab 1 : 5.000