

# Natura 2000-Managementplan

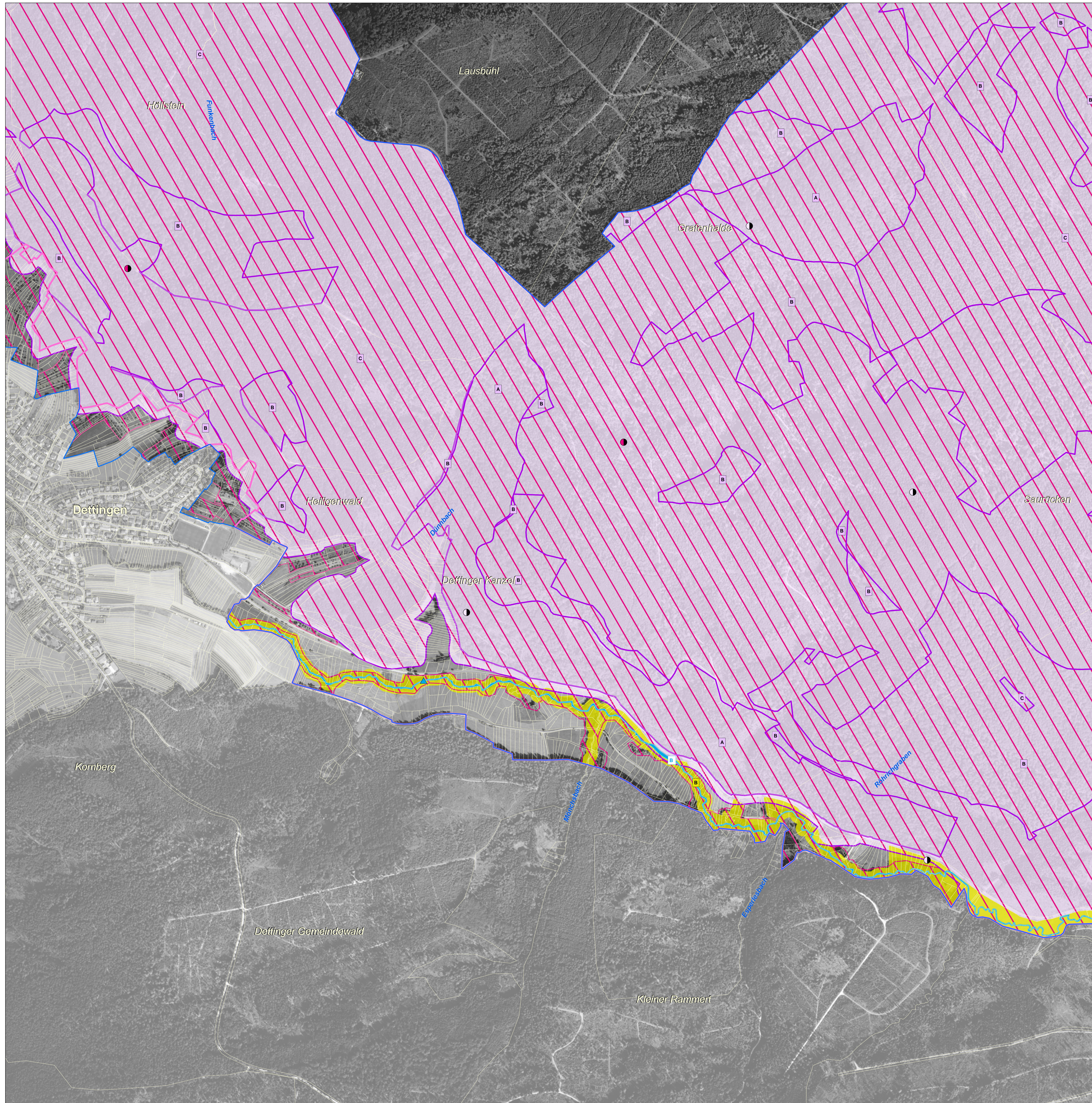

**LEGENDE**

FFH-Gebiet  
Flurstücksgrenze  
Vogelschutzgebiet

**Lebensstätten und Artnachweise**

**1093\* - Steinkrebs (*Austropotamobius torrentium*)**  
Lebensstätte (Cyan line) Artnachweis (Cyan triangle)  
\* Prioritäre Art

**1096 - Bachneunauge (*Lampetra planeri*)**  
Lebensstätte (Blue line) Artnachweis (Blue triangle)

**1308 - Mopsfledermaus (*Barbastella barbastellus*)**  
Lebensstätte (Purple line) Artnachweis (Purple circle)

**1323 - Bechsteinfledermaus (*Myotis bechsteinii*)**  
Lebensstätte (Pink line) Artnachweis (Pink circle)

Der Erhaltungszustand der Art kann aufgrund der Erfassungsmethodik nicht bewertet werden.

**1324 - Großes Mausohr (*Myotis myotis*)**  
Die Lebensstätte des Großen Mausohrs erstreckt sich über das gesamte FFH-Gebiet. Der Erhaltungszustand der Art kann aufgrund der Erfassungsmethodik nicht bewertet werden. Die Artspunkte befinden sich außerhalb des FFH-Gebiets und außerhalb des Blattstreifens.

**1337 - Biber (*Castor fiber*)**  
Lebensstätte (Yellow line) Artnachweis (Yellow circle)

**Bewertung des Erhaltungszustands und Erhaltungsziele**

Bewertung der Erfassungseinheit bei Detailerfassung

A Erhaltung in hervorragendem Erhaltungszustand - A  
B Erhaltung in gutem Erhaltungszustand - B  
C Erhaltung in durchschnittlichem oder beschränktem Erhaltungszustand - C

Einschätzung der Bewertung der Erfassungseinheit beim Stichprobenverfahren

(mind. B) Erhaltung in hervorragendem bis gutem Erhaltungszustand - (mindestens B)  
(mind. C) Erhaltung in mittlerem Erhaltungszustand - (mindestens C)  
(C) Erhaltung in mittlerem bis schlechtem Erhaltungszustand - (C)

Die Farbe der Bewertungssignatur (Text bzw. Kästen) entspricht der Farbe der jeweiligen Art (Bestand).

**Entwicklungsziele**

Entwicklungsziele auf bestehenden Lebensstätten werden aus kartografischen Gründen nicht dargestellt. Sie umfassen die Verbesserung und Entwicklung des derzeitigen Erhaltungszustands. (Ausnahme: Flächen, die bereits in hervorragendem Erhaltungszustand sind.)

1093\* - Steinkrebs (*Austropotamobius torrentium*)

**Hinweis:** Lebensstätten von FFH-Arten sind nur innerhalb des FFH-Gebiets dargestellt.

**Grundlage:**

Topographische Übersichtskarte 1:200.000 (TÜK200)  
Orthophoto  
Automatisiertes Liegenschaftskataster (ALK)

© Landesamt für Geoinformation und Landentwicklung Baden-Württemberg (LGL)  
(www.lgl-bw.de) Az.: 2851.9-1/19

0 125 250 500 750 Meter

N

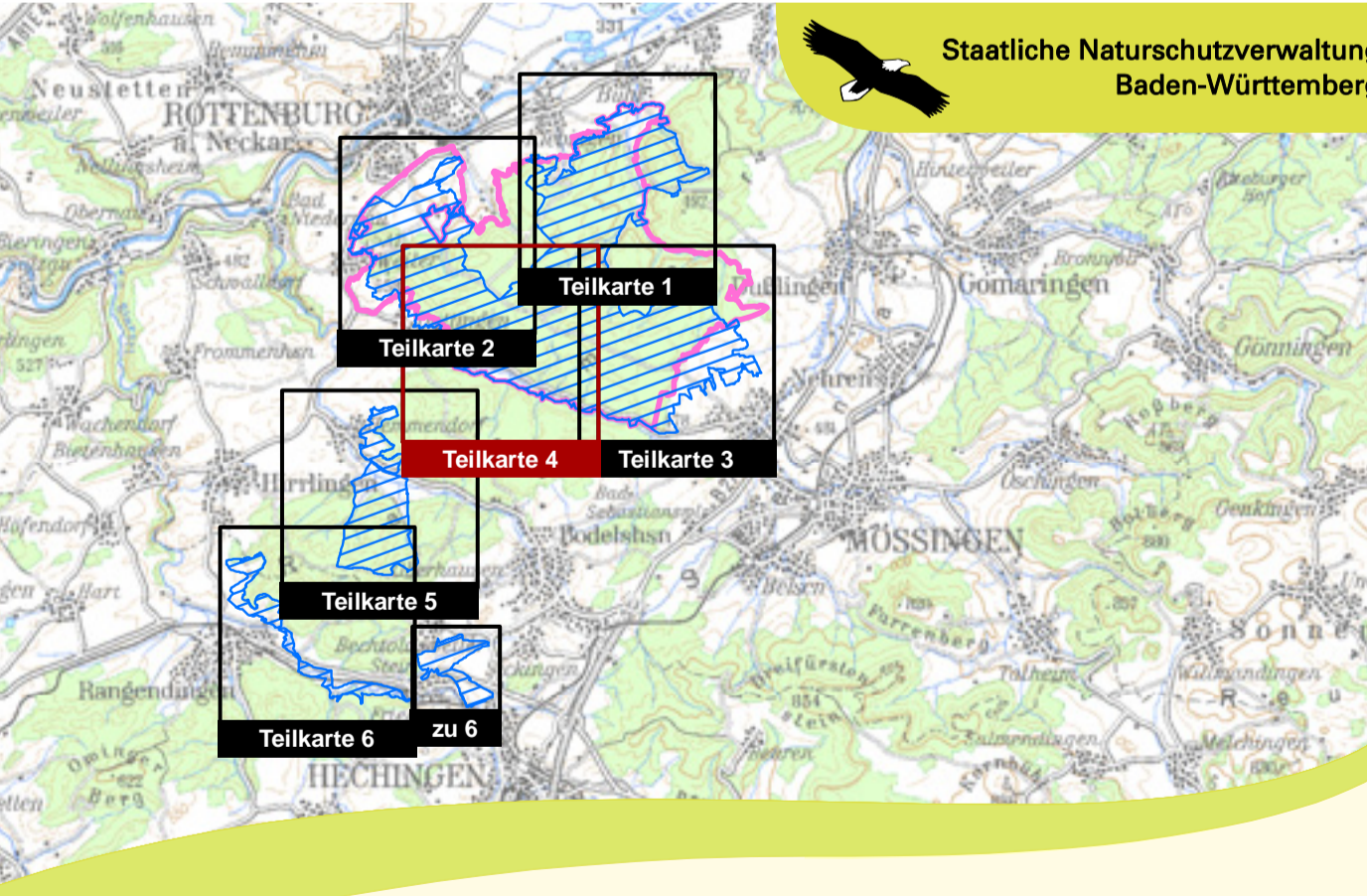

**Managementplan**  
für das FFH-Gebiet 7519-342 Rammert  
und für das Vogelschutzgebiet  
7519-401 Mittlerer Rammert

**Bestands- und Zielekarte**  
**Lebensstätten FFH-Arten (Teil A)**  
Teilkarte 4

**Bearbeiter** Dr. V. Späth - ILN Bühl  
**Gezeichnet** J. Lehmann, U. Mader - ILN Bühl  
**Gefertigt** 31.08.2012  
**Stand der Kartierung** 30.09.2010  
**Maßstab** 1:5.000