

# Natura 2000-Managementplan

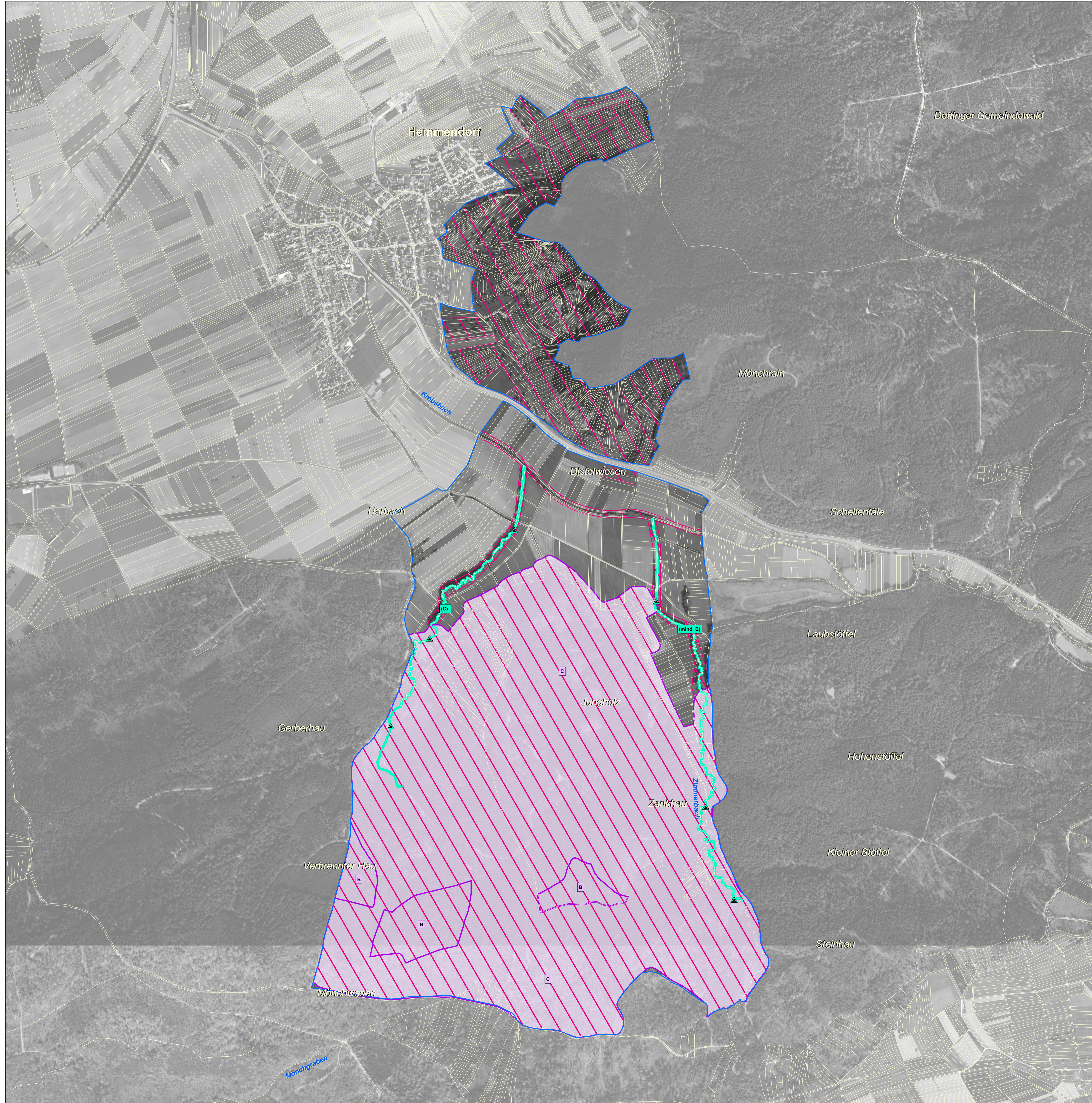

**LEGENDE**

FFH-Gebiet (blau umrandet)  
 Flurstücksgrenze (grau gestrichelt)  
 Vogelschutzgebiet (rosa umrandet)

**Lebensstätten und Artnachweise**

**1093\* - Steinkrebs (*Austropotamobius torrentium*)**  
 Lebensstätte (grüne Linie)  
 Artnachweis (grünes Dreieck)

\* Prioritäre Art

**1096 - Bachneunauge (*Lampetra planeri*)**  
 Lebensstätte (blaue Linie)  
 Artnachweis (blaues Dreieck)

**1308 - Mopsfledermaus (*Barbastella barbastellus*)**  
 Lebensstätte (violette Linie)  
 Artnachweis (violette Kreise)

**1323 - Bechsteinfledermaus (*Myotis bechsteinii*)**  
 Lebensstätte (rosa Linie)  
 Artnachweis (rosa Kreise)

Der Erhaltungszustand der Art kann aufgrund der Erfassungsmethodik nicht bewertet werden.

**1324 - Großes Mausohr (*Myotis myotis*)**  
 Die Lebensstätte des Großen Mausohrs erstreckt sich über das gesamte FFH-Gebiet. Der Erhaltungszustand der Art kann aufgrund der Erfassungsmethodik nicht bewertet werden. Die Artungspunkte befinden sich außerhalb des FFH-Gebiets und außerhalb des Blattstreifens.

**1337 - Biber (*Castor fiber*)**  
 Lebensstätte (gelbe Fläche)  
 Artnachweis (gelbes Dreieck)

**Bewertung des Erhaltungszustands und Erhaltungsziele**

Bewertung der Erfassungseinheit bei Detailerfassung

**A** Erhaltung in hervorragendem Erhaltungszustand - A  
**B** Erhaltung in gutem Erhaltungszustand - B  
**C** Erhaltung in durchschnittlichem oder beschränktem Erhaltungszustand - C

Einschätzung der Bewertung der Erfassungseinheit beim Stichprobenverfahren

**(mind. B)** Erhaltung in hervorragendem bis gutem Erhaltungszustand - (mindestens B)  
**(mind. C)** Erhaltung in mittlerem Erhaltungszustand - (mindestens C)  
**(C)** Erhaltung in mittlerem bis schlechtem Erhaltungszustand - (C)

Die Farbe der Bewertungssignatur (Text bzw. Kästen) entspricht der Farbe der jeweiligen Art (Bestand).

**Entwicklungsziele**

Entwicklungsziele auf bestehenden Lebensstätten werden aus kartografischen Gründen nicht dargestellt. Sie umfassen die Verbesserung und Entwicklung des derzeitigen Erhaltungszustands. (Ausnahme: Flächen, die bereits in hervorragendem Erhaltungszustand sind.)

1093\* - Steinkrebs (*Austropotamobius torrentium*)

**Hinweis:** Lebensstätten von FFH-Arten sind nur innerhalb des FFH-Gebiets dargestellt.

**Grundlage:**  
 Topographische Übersichtskarte 1:200.000 (TÜK200)  
 Orthophoto  
 Automatisiertes Liegenschaftskataster (ALK)

© Landesamt für Geoinformation und Landentwicklung Baden-Württemberg (LGL)  
 (www.lgl-bw.de) Az.: 2851.9-1/19

0 125 250 500 750 Meter

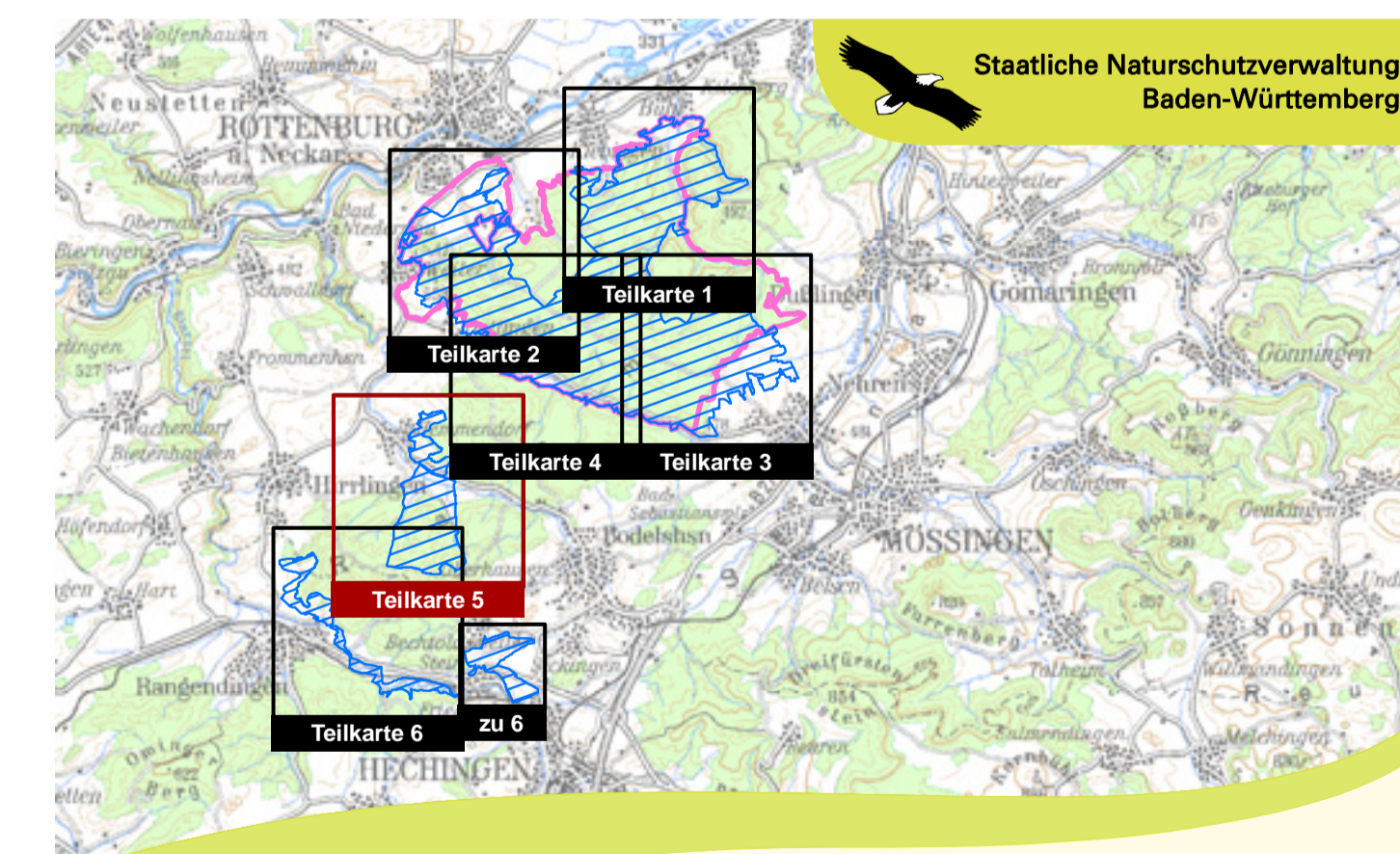

**Managementplan**  
 für das FFH-Gebiet 7519-342 Rammert  
 und für das Vogelschutzgebiet  
 7519-401 Mittlerer Rammert

**Bestands- und Zielekarte**  
 Lebensstätten FFH-Arten (Teil A)  
 Teilkarte 5

**Bearbeiter** Dr. V. Späth - ILN Bühl  
**Gezeichnet** J. Lehmann, U. Mader - ILN Bühl  
**Gefertigt** 31.08.2012  
**Stand der Kartierung** 30.09.2010  
**Maßstab** 1 : 5.000