

Natura 2000-Managementplan

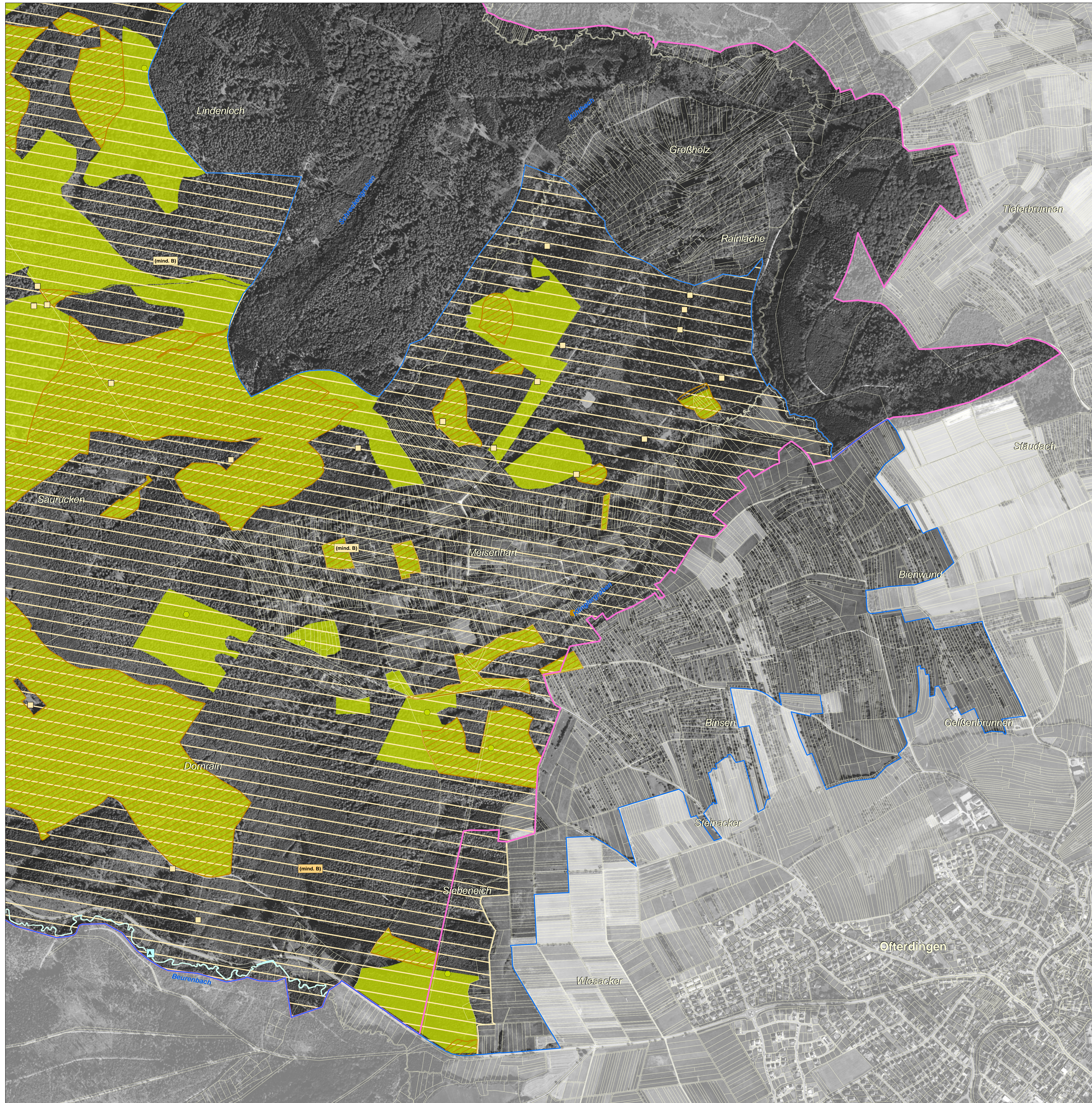

LEGENDE

- FFH-Gebiet
- Flurstücksgrenze
- Vogelschutzgebiet

Lebensstätten und Artnachweise
1078 - Spanische Flagge* (*Euplagia [Callimorpha] quadripunctaria*)
 Die Darstellung von Lebensstätten ist für die Art laut Map-Handbuch nicht vorgesehen. Da geeignete Habitatstrukturen entlang der Waldwege beständig angetroffen wurden, ist die Spanische Flagge vermutlich in allen größeren, nicht zu trockenen Waldflächen existent.
 * Prioritäre Art

1163 - Groppe (*Cottus gobio*)
 Lebensstätte Artnachweis

1193 - Gelbbauchunke (*Bombina variegata*)
 Lebensstätte Artnachweis

1083 - Hirschkäfer (*Lucanus cervus*)
 Lebensstätte Artnachweis
 Der Erhaltungszustand der Art kann aufgrund der Erfassungsmethodik nicht bewertet werden.

1381 - Grünes Besenmoos (*Dicranum viride*)
 Lebensstätte Artnachweis
 Der Erhaltungszustand der Art kann aufgrund der Erfassungsmethodik nicht bewertet werden.

Bewertung des Erhaltungszustands und Erhaltungsziele
 Bewertung der Erfassungseinheit bei Detaillierung

A	Erhaltung in hervorragendem Erhaltungszustand - A
B	Erhaltung in gutem Erhaltungszustand - B
C	Erhaltung in durchschnittlichem oder beschränktem Erhaltungszustand - C

Einschätzung der Bewertung der Erfassungseinheit beim Stichprobenverfahren

(mind. B)	Erhaltung in hervorragendem bis gutem Erhaltungszustand - (mindestens B)
(mind. C)	Erhaltung in mittlerem Erhaltungszustand - (mindestens C)
(C)	Erhaltung in mittlerem bis schlechtem Erhaltungszustand - (C)

Die Farbe der Bewertungssignatur (Text bzw. Kästen) entspricht der Farbe der jeweiligen Art (Bestand).

Entwicklungsziele
 Entwicklungsziele auf bestehenden Lebensstätten werden aus kartografischen Gründen nicht dargestellt. Sie umfassen die Verbesserung und Entwicklung des derzeitigen Erhaltungszustands. (Ausnahme: Flächen, die bereits in hervorragendem Erhaltungszustand sind.)

Hinweis: Lebensstätten von FFH-Arten sind nur innerhalb des FFH-Gebiets dargestellt.

Grundlage:
 Topographische Übersichtskarte 1:200.000 (TÜK200)
 Orthophoto
 Automatisiertes Liegenschaftskataster (ALK)

© Landesamt für Geoinformation und Landentwicklung Baden-Württemberg (LGL)
 (www.lgl-bw.de) Az.: 2851.9-1/19

0 125 250 500 750 Meter

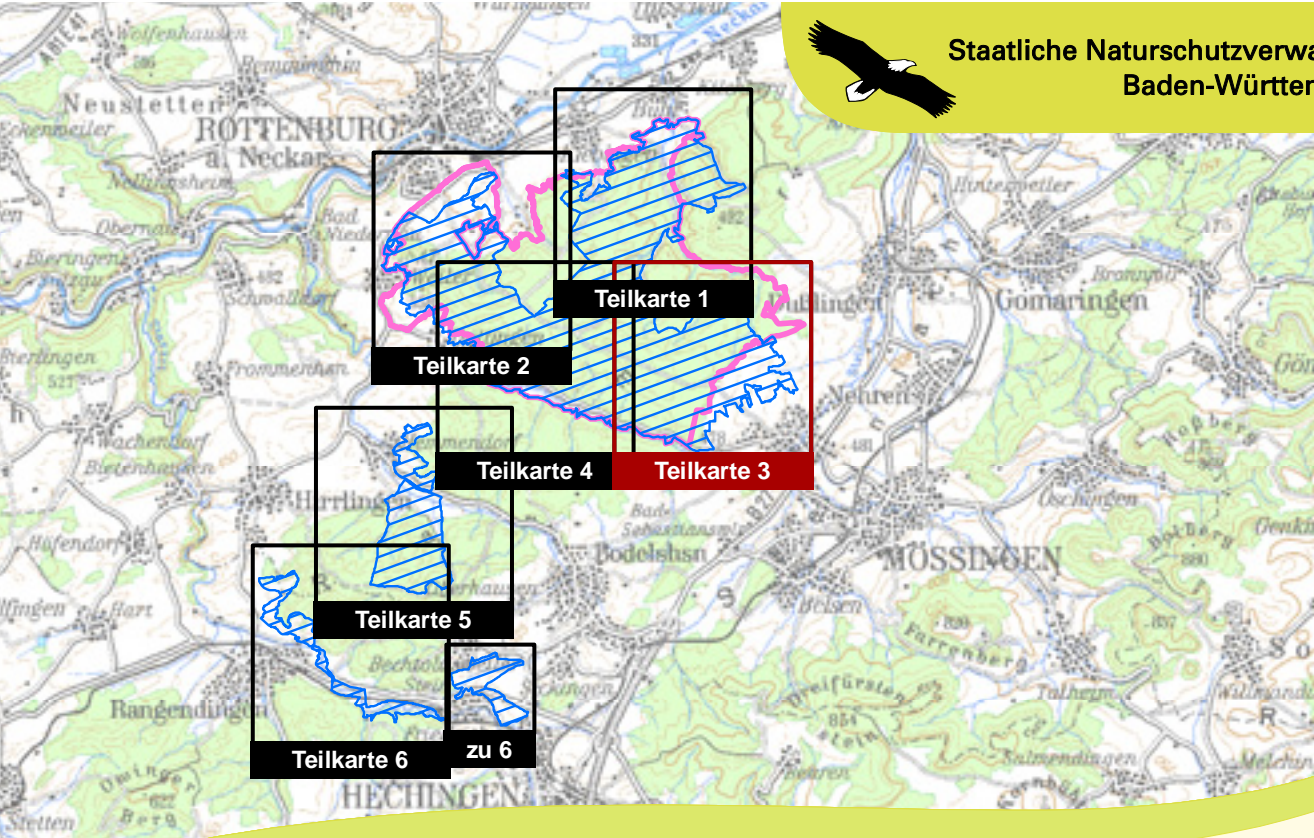

Managementplan
 für das FFH-Gebiet 7519-342 Rammert
 und für das Vogelschutzgebiet
 7519-401 Mittlerer Rammert

Bestands- und Zielekarte
Lebensstätten FFH-Arten (Teil B)
 Teilkarte 3

Bearbeiter	Dr. V. Späth - ILN Bühl
Gezeichnet	J. Lehmann, U. Mader - ILN Bühl
Gefertigt	31.08.2012
Stand der Kartierung	30.09.2010
Maßstab	1 : 5.000