

Natura 2000-Managementplan

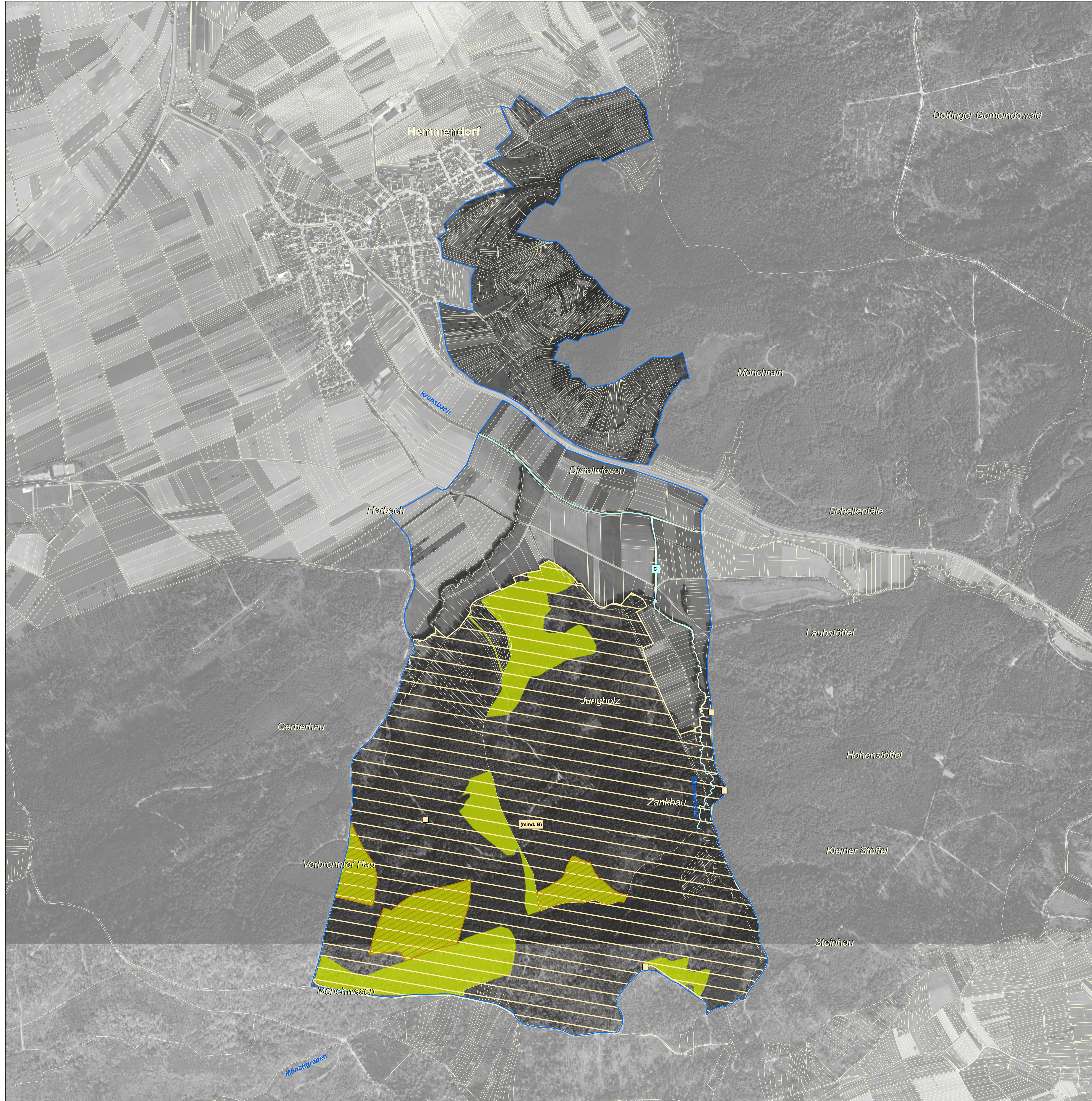

LEGENDE

FFH-Gebiet (blau gestrichelt)
 Flurstücksgrenze (grau gestrichelt)
 Vogelschutzgebiet (rosa gestrichelt)

Lebensstätten und Artnachweise

1078 - Spanische Flagge* (*Euplagia [Callimorpha] quadripunctaria*)
 Die Darstellung von Lebensstätten ist für die Art laut Map-Handbuch nicht vorgesehen. Da geeignete Habitatstrukturen entlang der Waldwege beständig angetroffen wurden, ist die Spanische Flagge vermutlich in allen größeren, nicht zu trockenen Waldflächen existent.
 * Prioritäre Art

1163 - Groppe (*Cottus gobio*)
 Lebensstätte (hellblau) Artnachweis (hellblau Dreieck)

1193 - Gelbbauchunke (*Bombina variegata*)
 Lebensstätte (gelb gestrichelt) Artnachweis (gelb Quadrat)

1083 - Hirschkäfer (*Lucanus cervus*)
 Lebensstätte (orange gestrichelt) Artnachweis (orange Kreis)

Der Erhaltungszustand der Art kann aufgrund der Erfassungsmethodik nicht bewertet werden.

1381 - Grünes Besenmoos (*Dicranum viride*)
 Lebensstätte (gelb) Artnachweis (gelb Kreis)

Der Erhaltungszustand der Art kann aufgrund der Erfassungsmethodik nicht bewertet werden.

Bewertung des Erhaltungszustands und Erhaltungsziele

Bewertung der Erfassungseinheit bei Detaillierung

A Erhaltung in hervorragendem Erhaltungszustand - A
B Erhaltung in gutem Erhaltungszustand - B
C Erhaltung in durchschnittlichem oder beschränktem Erhaltungszustand - C

Einschätzung der Bewertung der Erfassungseinheit beim Stichprobenverfahren

(mind. B) Erhaltung in hervorragendem bis gutem Erhaltungszustand - (mindestens B)
(mind. C) Erhaltung in mittlerem Erhaltungszustand - (mindestens C)
(C) Erhaltung in mittlerem bis schlechtem Erhaltungszustand - (C)

Die Farbe der Bewertungsnummer (Text bzw. Kästchen) entspricht der Farbe der jeweiligen Art (Bestand).

Entwicklungsziele

Entwicklungsziele auf bestehenden Lebensstätten werden aus kartografischen Gründen nicht dargestellt. Sie umfassen die Verbesserung und Entwicklung des derzeitigen Erhaltungszustands. (Ausnahme: Flächen, die bereits in hervorragendem Erhaltungszustand sind.)

Hinweis: Lebensstätten von FFH-Arten sind nur innerhalb des FFH-Gebiets dargestellt.

Grundlage:
 Topographische Übersichtskarte 1:200.000 (TÜK200)
 Orthophoto
 Automatisiertes Liegenschaftskataster (ALK)

© Landesamt für Geoinformation und Landentwicklung Baden-Württemberg (LGL)
 (www.lgl-bw.de) Az.: 2851.9-1/19

0 125 250 500 750 Meter

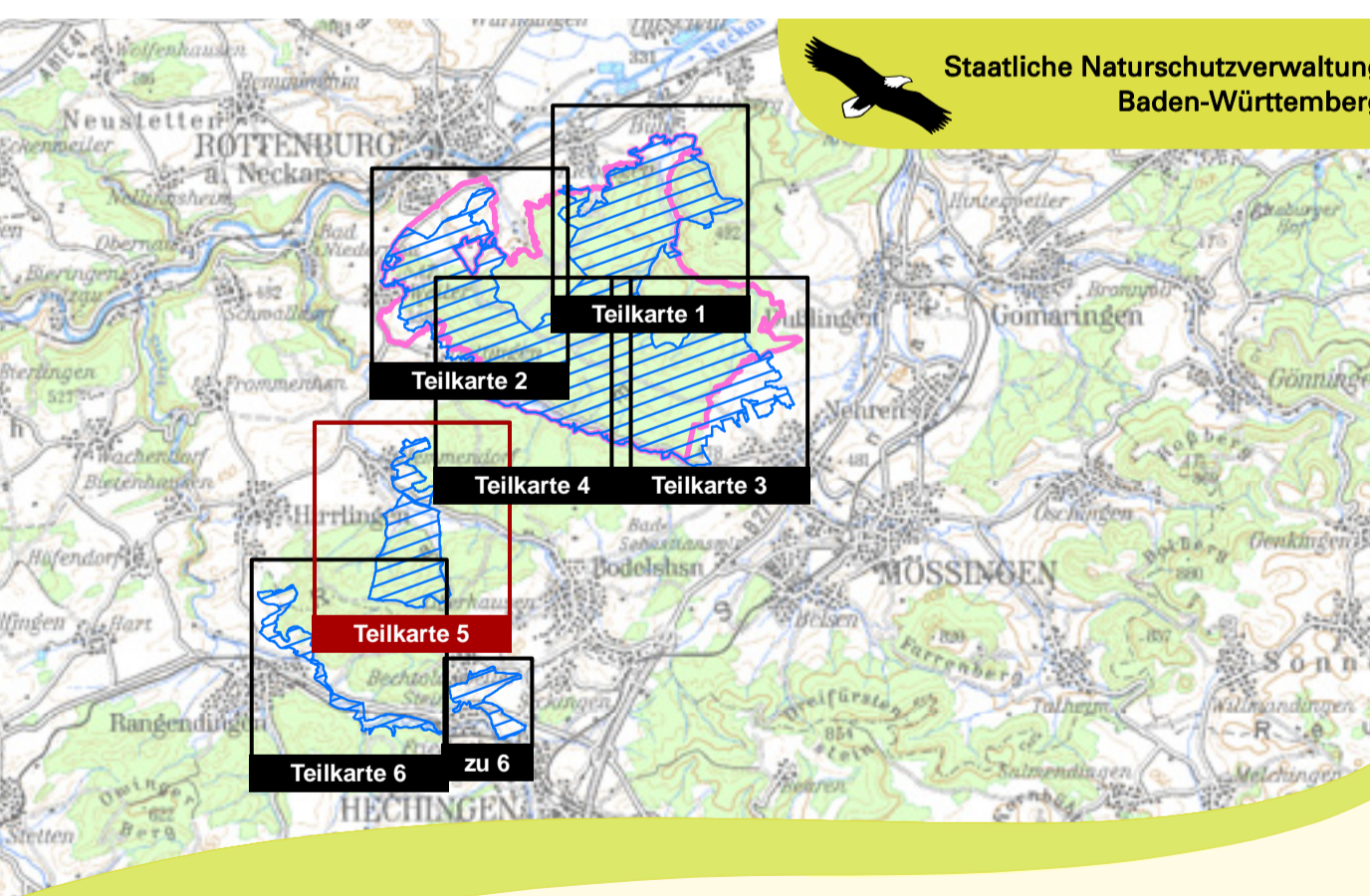

Managementplan für das FFH-Gebiet 7519-342 Rammert und für das Vogelschutzgebiet 7519-401 Mittlerer Rammert

Bestands- und Zielekarte Lebensstätten FFH-Arten (Teil B) Teilkarte 5

Bearbeiter: Dr. V. Späth - ILN Bühl
 Gezeichnet: J. Lehmann, U. Mader - ILN Bühl
 Gefertigt: 31.08.2012
 Stand der Kartierung: 30.09.2010
 Maßstab: 1:5.000

gefördert mit Mitteln der EU

Baden-Württemberg
 REGIERUNGSPRÄSIDIUM TÜBINGEN