

# Natura 2000-Managementplan

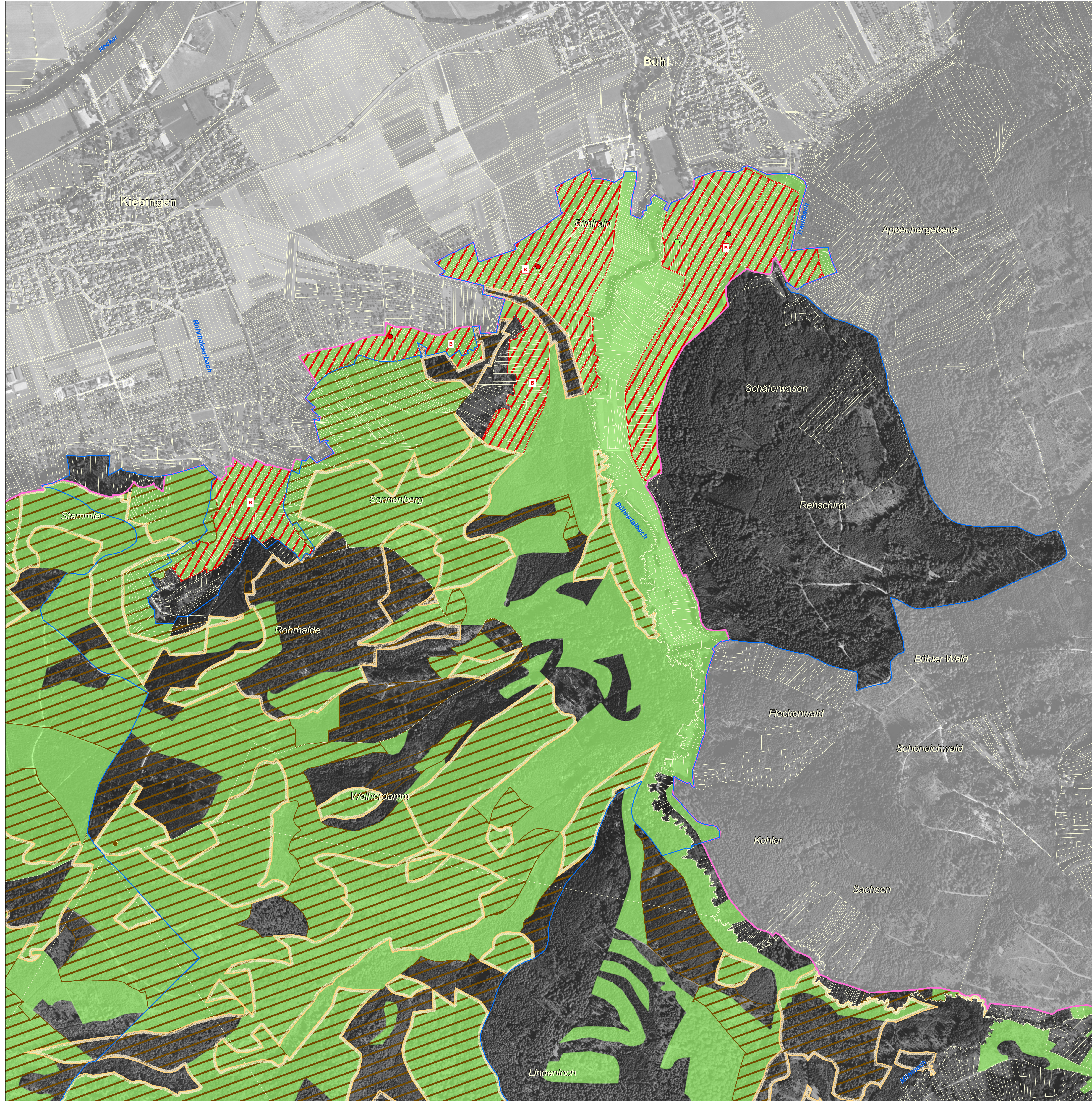

**LEGENDE**

- FFH-Gebiet
- Flurstücksgrenze
- Vogelschutzgebiet

**Lebensstätten und Artnachweise**

**A072 - Wespenbussard (*Pernis apivorus*)**

- Artnachweis

Für den Wespenbussard wurde keine Lebensstätte ausgewiesen, da aufgrund des großen Raumspruchs keine konkrete Lebensstätte abgegrenzt werden kann.

**A207 - Hohttaube (*Columba oenas*)**

- Lebensstätte
- Artnachweis

Der Erhaltungszustand der Art kann aufgrund der Erfassungsmethodik nicht bewertet werden.

**A233 - Wendehals (*Jynx torquilla*)**

- Lebensstätte
- Revier

**A234 - Grauspecht (*Picus canus*)**

- Lebensstätte
- Artnachweis

Der Erhaltungszustand der Art kann aufgrund der Erfassungsmethodik nicht bewertet werden.

**A236 - Schwarzspecht (*Dryocopus martius*)**

- Lebensstätte
- Artnachweis

Der Erhaltungszustand der Art kann aufgrund der Erfassungsmethodik nicht bewertet werden.

**A275 - Braunkehle (*Saxicola rubetra*)**

- Erhaltungsziel

Bei dieser Art wurde wegen fehlender aktueller Artnachweise keine Lebensstätte ausgewiesen. Die abgegrenzte Fläche stellt den Bereich der Erhaltungsziele der Art dar.

**Bewertung des Erhaltungszustands und Erhaltungsziele**

A	Erhaltung in hervorragendem Erhaltungszustand - A
B	Erhaltung in gutem Erhaltungszustand - B
C	Erhaltung in durchschnittlichem oder beschränktem Erhaltungszustand - C

Die Farbe der Bewertungsnummer (Text bzw. Kästen) entspricht der Farbe der jeweiligen Art (Bestand).

**Entwicklungsziele**

Entwicklungsziele auf bestehenden Lebensstätten werden aus kartografischen Gründen nicht dargestellt. Sie umfassen die Verbesserung und Entwicklung des derzeitigen Erhaltungszustands. (Ausnahme: Flächen, die bereits in hervorragendem Erhaltungszustand sind.)

**Hinweis:** Lebensstätten von Vogelarten sind nur innerhalb des Vogelschutzgebietes dargestellt.

**Grundlage:**

- Topographische Übersichtskarte 1:200.000 (TÜK200)
- Orthophoto
- Automatisiertes Liegenschaftskaster (ALK)

© Landesamt für Geoinformation und Landentwicklung Baden-Württemberg (LGL) (www.lgl-bw.de) Az.: 2851.9-1/19

0 125 250 500 750 Meter

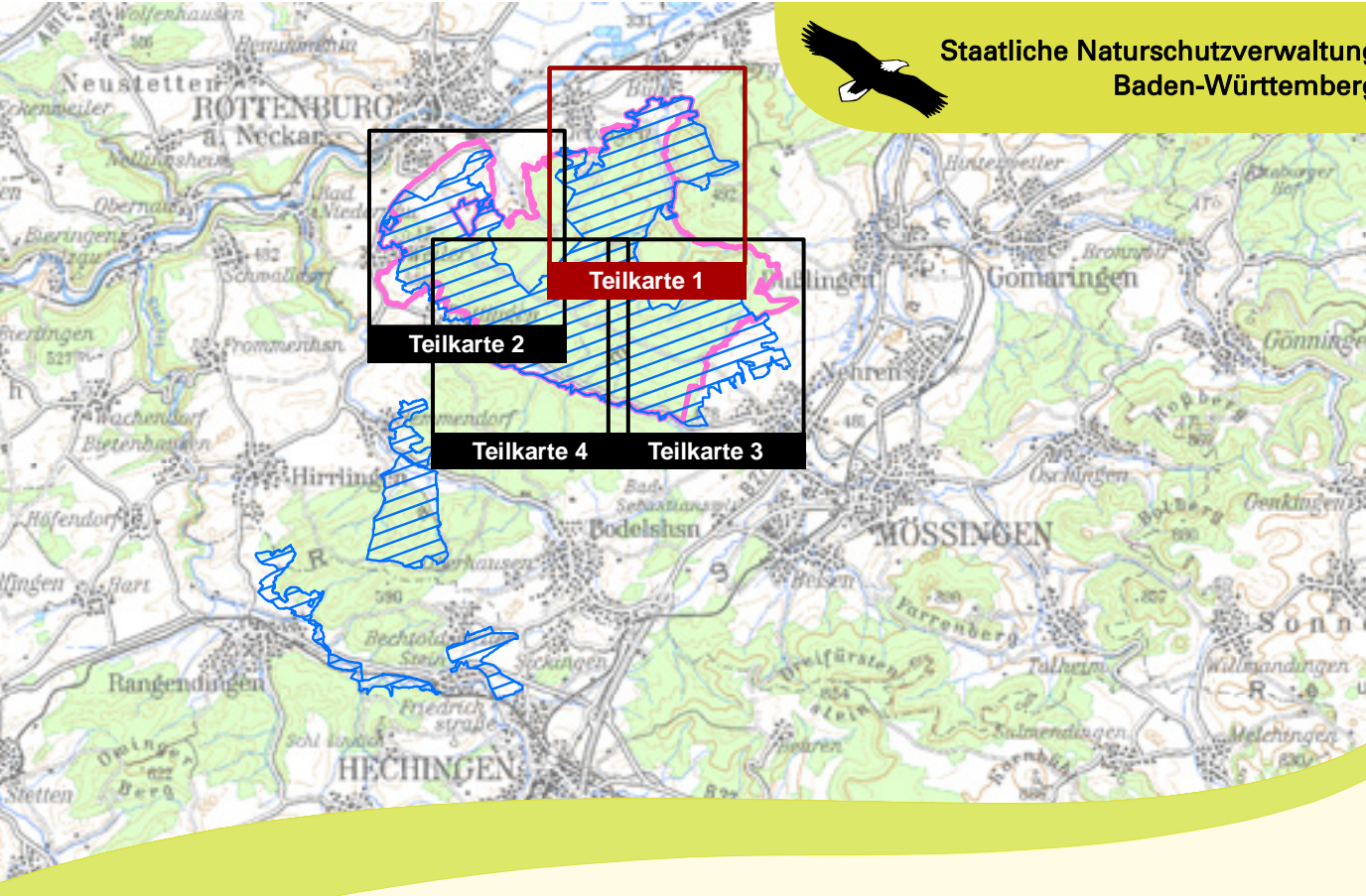

Managementplan für das FFH-Gebiet 7519-342 Rammert und für das Vogelschutzgebiet 7519-401 Mittlerer Rammert

**Bestands- und Zielekarte Lebensstätten Vögel (Teil A) Teilkarte 1**

Bearbeiter: Dr. V. Späth - ILN Bühl  
Gezeichnet: J. Lehmann, U. Mader - ILN Bühl  
Geprüft: 31.08.2012  
Stand der Kartierung: 30.09.2010  
Maßstab: 1:5.000

gefördert mit Mitteln der EU

Baden-Württemberg  
REGIERUNGSPRÄSIDIUM TüBINGEN