

Natura 2000-Managementplan

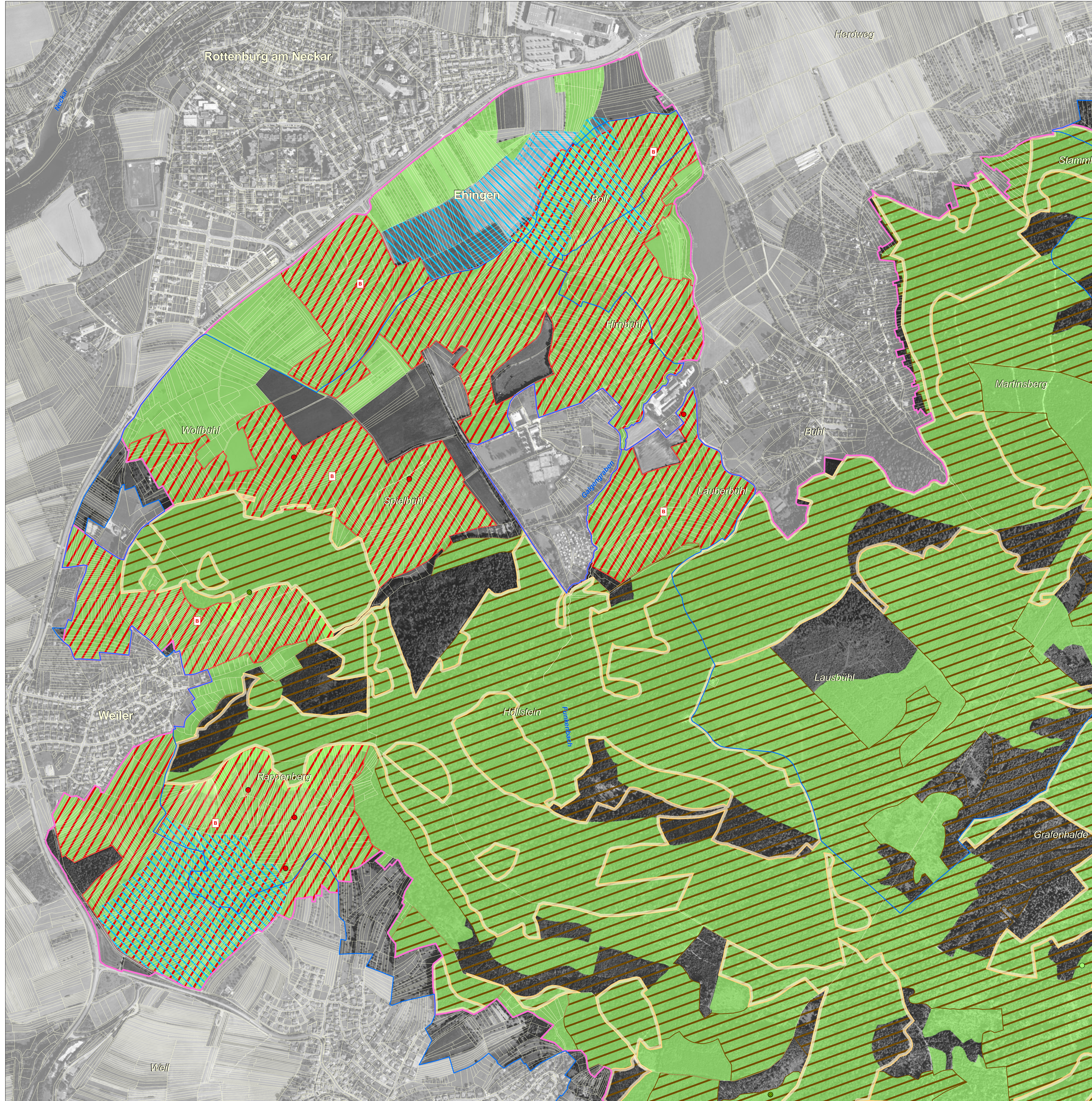

LEGENDE

FFH-Gebiet (blau umrandet)
 Flurstücksgrenze (grau gestrichelt)
 Vogelschutzgebiet (rosa umrandet)

Lebensstätten und Artnachweise

A072 - Wespenbussard (*Pernis apivorus*)
 Artnachweis (grüner Punkt)
 Für den Wespenbussard wurde keine Lebensstätte ausgewiesen, da aufgrund des großen Raumspruchs keine konkrete Lebensstätte abgegrenzt werden kann.

A207 - Hohtaube (*Columba oenas*)
 Lebensstätte (gelber Kasten), Artnachweis (gelber Punkt)
 Der Erhaltungszustand der Art aufgrund der Erfassungsmethodik nicht bewertet werden.

A233 - Wendehals (*Jynx torquilla*)
 Lebensstätte (rot gestrichelt), Revier (roter Punkt)
A234 - Gauspecht (*Picus canus*)
 Lebensstätte (hellgrüner Kasten), Artnachweis (hellgrüner Punkt)
 Der Erhaltungszustand der Art kann aufgrund der Erfassungsmethodik nicht bewertet werden.

A236 - Schwarzspecht (*Dryocopus martius*)
 Lebensstätte (dunkelgrüner Kasten), Artnachweis (dunkelgrüner Punkt)
 Der Erhaltungszustand der Art kann aufgrund der Erfassungsmethodik nicht bewertet werden.

A275 - Braunkehle (*Saxicola rubetra*)
 Erhaltungsziel (blauer Kasten)
 Bei dieser Art wurde wegen fehlender aktueller Artnachweise keine Lebensstätte ausgewiesen. Die abgegrenzte Fläche stellt den Bereich der Erhaltungsziele der Art dar.

Bewertung des Erhaltungszustands und Erhaltungsziele

A Erhaltung in hervorragendem Erhaltungszustand - A
 B Erhaltung in gutem Erhaltungszustand - B
 C Erhaltung in durchschnittlichem oder beschränktem Erhaltungszustand - C
 Die Farbe der Bewertungssignatur (Text bzw. Kasten) entspricht der Farbe der jeweiligen Art (Bestand).

Entwicklungsziele
 Entwicklungsziele auf bestehenden Lebensstätten werden aus kartografischen Gründen nicht dargestellt. Sie umfassen die Verbesserung und Entwicklung des derzeitigen Erhaltungszustands. (Ausnahme: Flächen, die bereits in hervorragendem Erhaltungszustand sind.)

Hinweis: Lebensstätten von Vogelarten sind nur innerhalb des Vogelschutzgebietes dargestellt.

Grundlage:
 Topographische Übersichtskarte 1:200.000 (TÜK200)
 Orthophoto
 Automatisiertes Liegenschaftskaster (ALK)

© Landesamt für Geoinformation und Landentwicklung Baden-Württemberg (LGL) (www.lgl-bw.de) Az.: 2851.9-1/19

0 125 250 500 750 Meter

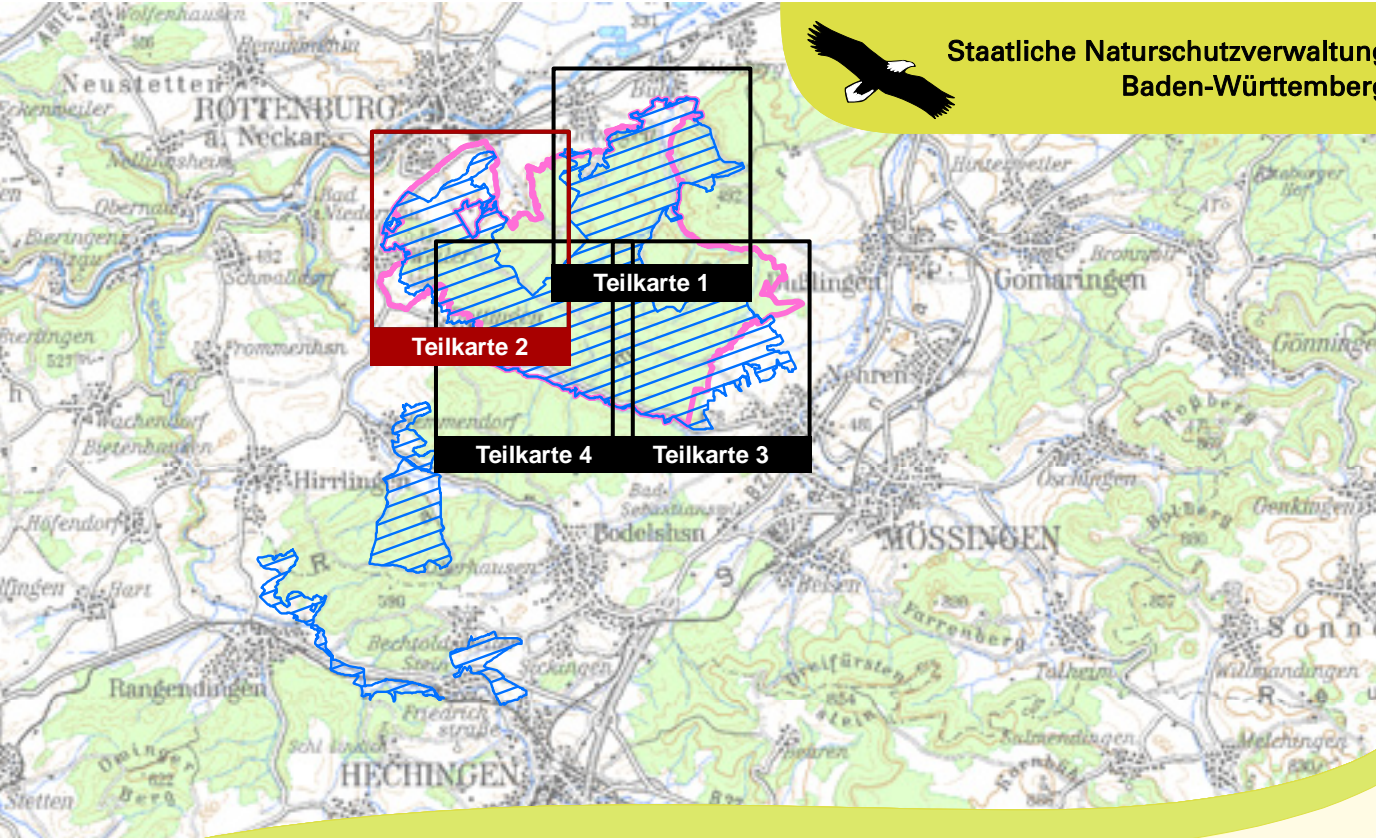

Managementplan für das FFH-Gebiet 7519-342 Rammert und für das Vogelschutzgebiet 7519-401 Mittlerer Rammert

Bestands- und Zielekarte Lebensstätten Vögel (Teil A) Teilkarte 2

Bearbeiter: Dr. V. Späth - ILN Bühl
 Gezeichnet: J. Lehmann, U. Mader - ILN Bühl
 Gefertigt: 31.08.2012
 Stand der Kartierung: 30.09.2010
 Maßstab: 1:5.000