

Natura 2000-Managementplan

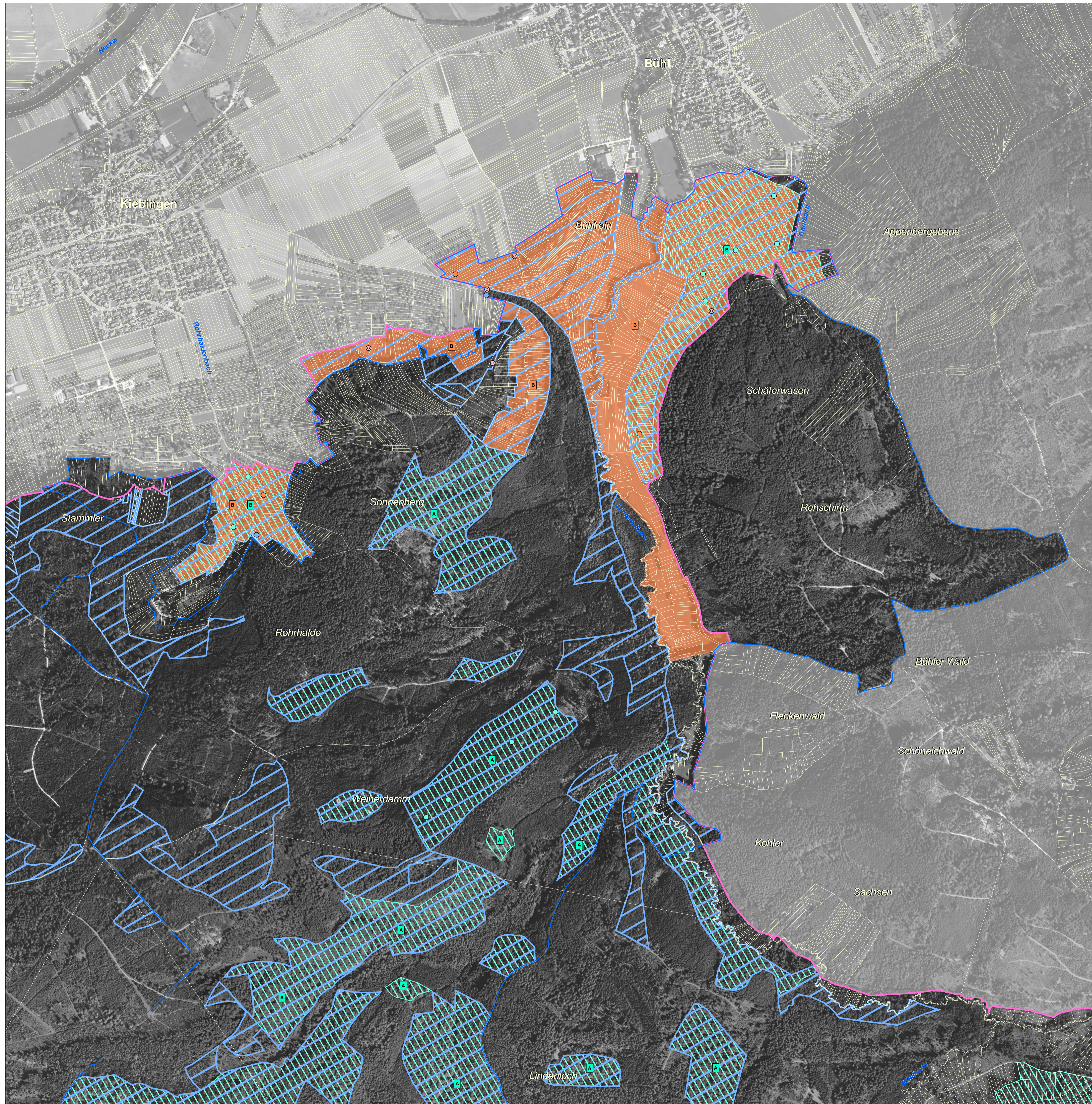

LEGENDE

FFH-Gebiet (blue outline)
 Vogelschutzgebiet (pink outline)
 Flurstücksgrenze (grey lines)

Lebensstätten und Artnachweise

A073 - Schwarzmilan (*Milvus migrans*)
 Artnachweis (circle with dot)

Für den Schwarzmilan wurde keine Lebensstätte ausgewiesen, da aufgrund des großen Raumannspruchs keine konkrete Lebensstätte abgegrenzt werden kann. Der Erhaltungszustand der Art kann aufgrund der Erfassungsmethodik nicht bewertet werden.

A074 - Rotmilan (*Milvus milvus*)
 Artnachweis (circle with dot)

Für den Rotmilan wurde keine Lebensstätte ausgewiesen, da aufgrund des großen Raumannspruchs keine konkrete Lebensstätte abgegrenzt werden kann. Der Erhaltungszustand der Art kann aufgrund der Erfassungsmethodik nicht bewertet werden.

A099 - Baumfalke (*Falco subbuteo*)
 Artnachweis (circle with dot)

Die Lebensstätte vom Baumfalken erstreckt sich über das gesamte Vogelschutzgebiet. Der Erhaltungszustand der Art kann aufgrund der Erfassungsmethodik nicht bewertet werden.

A238 - Mittelspecht (*Dendrocopos medius*)
 Lebensstätte (blue hatched area) Artnachweis (circle with dot)

Der Erhaltungszustand der Art kann aufgrund der Erfassungsmethodik nicht bewertet werden.

A321 - Halsbandschnäpper (*Ficedula albicollis*)
 Lebensstätte (green hatched area) Revier (circle with dot)

A338 - Neuntöter (*Lanius collurio*)
 Lebensstätte (orange hatched area) Revier (circle with dot)

A341 - Rotkopfwürger (*Lanius senator*)
 Erhaltungsziel (yellow hatched area)

Bei dieser Art wurde wegen fehlender aktueller Artnachweise keine Lebensstätte ausgewiesen. Die abgegrenzte Fläche stellt den Bereich der Erhaltungsziele der Art dar.

Bewertung des Erhaltungszustands und Erhaltungsziele

A Erhaltung in hervorragendem Erhaltungszustand - A
 B Erhaltung in gutem Erhaltungszustand - B
 C Erhaltung in durchschnittlichem oder beschränktem Erhaltungszustand - C

Die Farbe der Bewertungsnummer (Text bzw. Kästen) entspricht der Farbe der jeweiligen Art (Bestand).

Entwicklungsziele

Entwicklungsziele auf bestehenden Lebensstätten werden aus kartografischen Gründen nicht dargestellt. Sie umfassen die Verbesserung und Entwicklung des derzeitigen Erhaltungszustands. (Ausnahme: Flächen, die bereits in hervorragendem Erhaltungszustand sind.)

Hinweis: Lebensstätten von Vogelarten sind nur innerhalb des Vogelschutzgebietes dargestellt.

Grundlage:

Topographische Übersichtskarte 1:200.000 (TÜK200)
 Orthophoto
 Automatisiertes Liegenschaftskaster (ALK)

© Landesamt für Geoinformation und Landentwicklung Baden-Württemberg (LGL) (www.lgl-bw.de) Az.: 2851.9-1/19

0 125 250 500 750 Meter

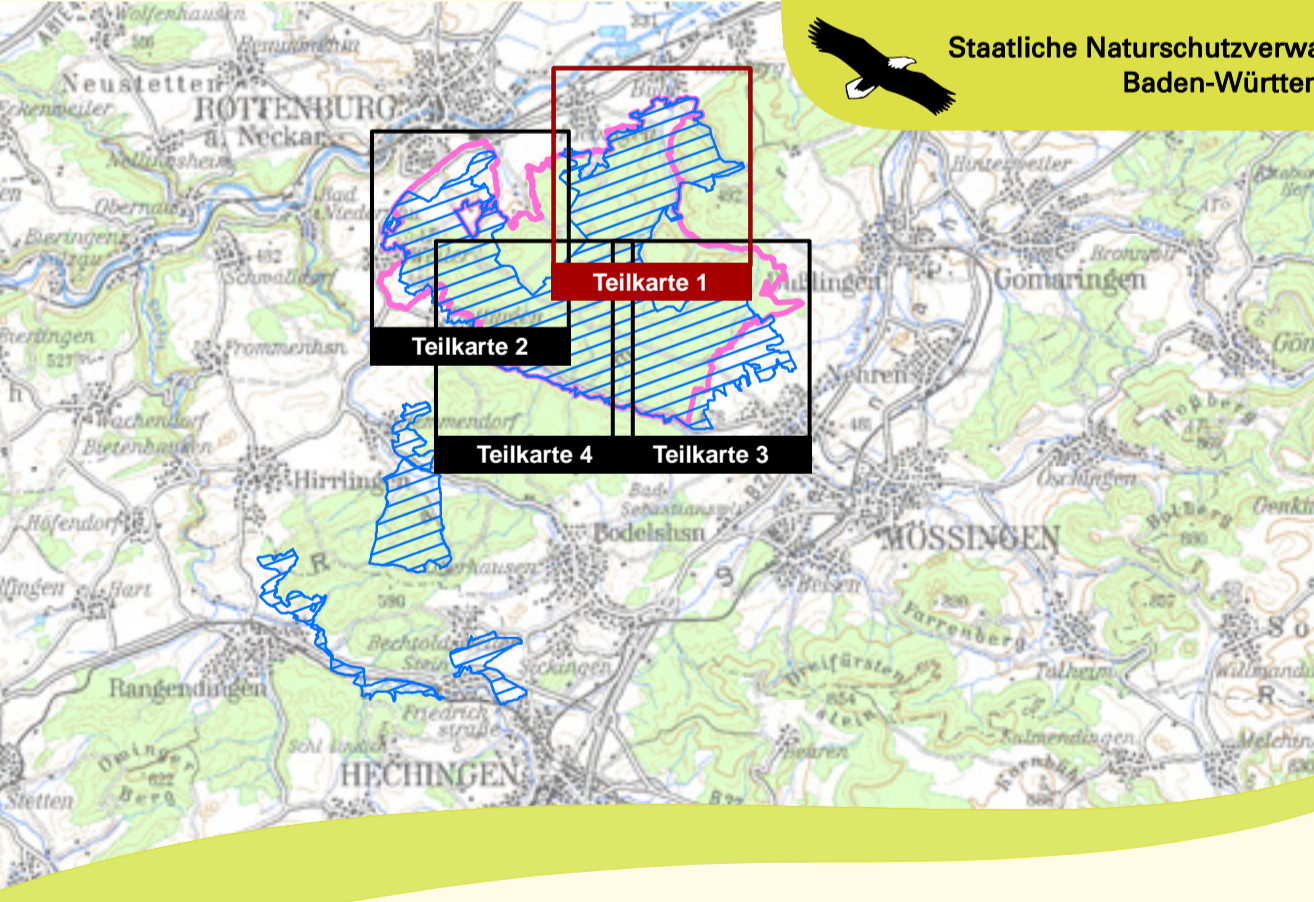

Managementplan für das FFH-Gebiet 7519-342 Rammert und für das Vogelschutzgebiet 7519-401 Mittlerer Rammert

Bestands- und Zielekarte Lebensstätten Vögel (Teil B) Teilkarte 1

Bearbeiter: Dr. V. Späth - ILN Bühl
 Gezeichnet: J. Lehmann, U. Mader - ILN Bühl
 Gefertigt: 31.08.2012
 Stand der Kartierung: 30.09.2010
 Maßstab: 1:5.000