

# Natura 2000-Managementplan

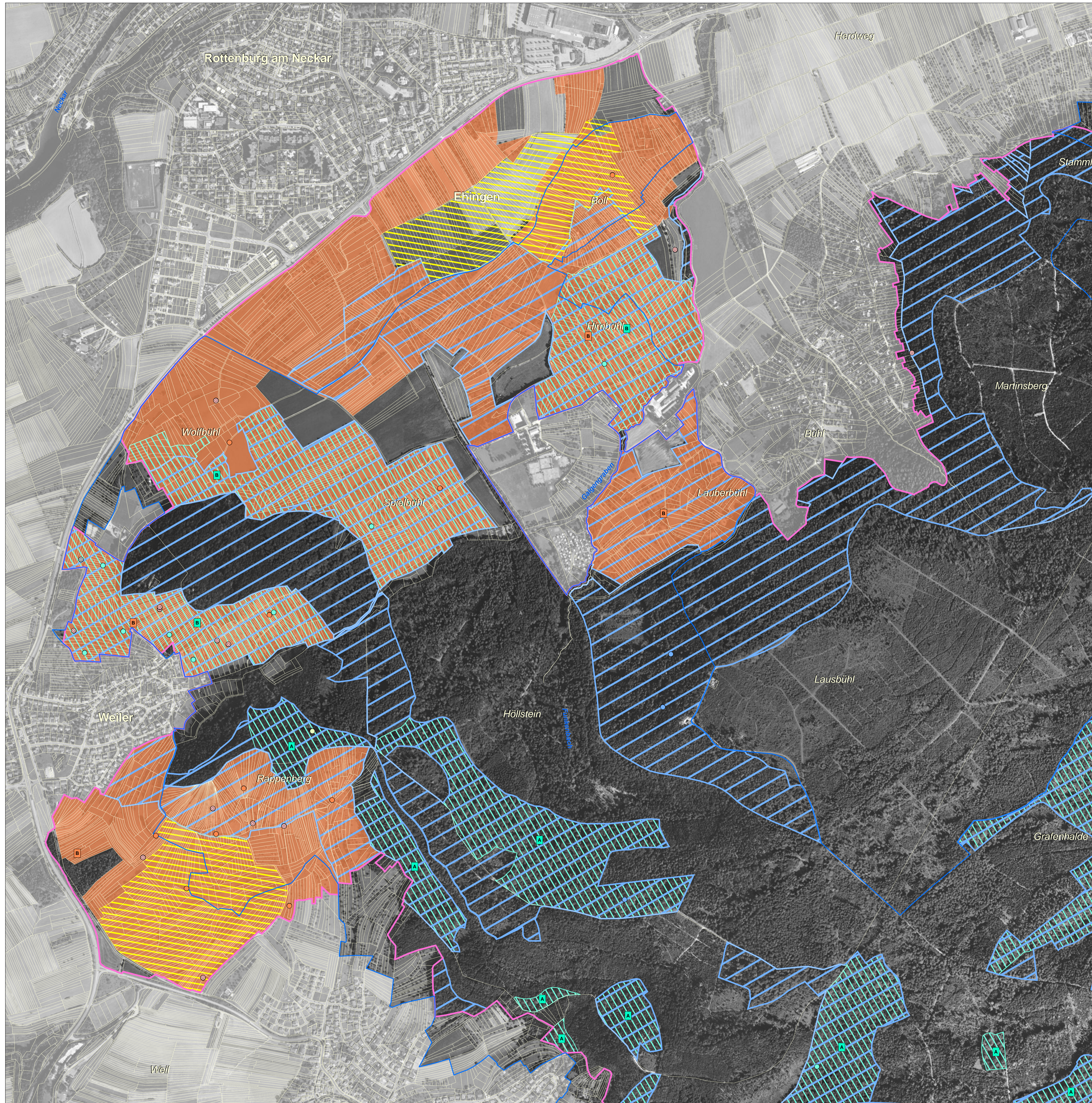

**LEGENDE**

FFH-Gebiet  
Flurstücksgrenze  
Vogelschutzgebiet

**Lebensstätten und Artnachweise**

**A073 - Schwarzmilan (*Milvus migrans*)**  
○ Artnachweis  
Für den Schwarzmilan wurde keine Lebensstätte ausgewiesen, da aufgrund des großen Raumspruchs keine konkrete Lebensstätte abgegrenzt werden kann. Der Erhaltungszustand der Art kann aufgrund der Erfassungsmethodik nicht bewertet werden.

**A074 - Rotmilan (*Milvus milvus*)**  
○ Artnachweis  
Für den Rotmilan wurde keine Lebensstätte ausgewiesen, da aufgrund des großen Raumspruchs keine konkrete Lebensstätte abgegrenzt werden kann. Der Erhaltungszustand der Art kann aufgrund der Erfassungsmethodik nicht bewertet werden.

**A099 - Baumfalke (*Falco subbuteo*)**  
○ Artnachweis  
Die Lebensstätte vom Baumfalken erstreckt sich über das gesamte Vogelschutzgebiet. Der Erhaltungszustand der Art kann aufgrund der Erfassungsmethodik nicht bewertet werden.

**A238 - Mittelspecht (*Dendrocopos medius*)**  
Lebensstätte ○ Artnachweis  
Der Erhaltungszustand der Art kann aufgrund der Erfassungsmethodik nicht bewertet werden.

**A321 - Halsbandschnäpper (*Ficedula albicollis*)**  
Lebensstätte ○ Revier

**A338 - Neuntöter (*Lanius collurio*)**  
Lebensstätte ○ Revier

**A341 - Rotkopfwürger (*Lanius senator*)**  
Erhaltungsziel

Bei dieser Art wurde wegen fehlender aktueller Artnachweise keine Lebensstätte ausgewiesen. Die abgegrenzte Fläche stellt den Bereich der Erhaltungsziele der Art dar.

**Bewertung des Erhaltungszustands und Erhaltungsziele**

A Erhaltung in hervorragendem Erhaltungszustand - A  
B Erhaltung in gutem Erhaltungszustand - B  
C Erhaltung in durchschnittlichem oder beschränktem Erhaltungszustand - C

Die Farbe der Bewertungssignatur (Text bzw. Kästen) entspricht der Farbe der jeweiligen Art (Bestand).

**Entwicklungsziele**

Entwicklungsziele auf bestehenden Lebensstätten werden aus kartografischen Gründen nicht dargestellt. Sie umfassen die Verbesserung und Entwicklung des derzeitigen Erhaltungszustands. (Ausnahme: Flächen, die bereits in hervorragendem Erhaltungszustand sind.)

**Hinweis:** Lebensstätten von Vogelarten sind nur innerhalb des Vogelschutzgebietes dargestellt.

**Grundlage:**

Topographische Übersichtskarte 1:200.000 (TÜK200)  
Orthophoto  
Automatisiertes Liegenschaftskataster (ALK)

© Landesamt für Geoinformation und Landentwicklung Baden-Württemberg (LGL)  
(www.lgl-bw.de) Az.: 2851.9-1/19

0 125 250 500 750 Meter

N

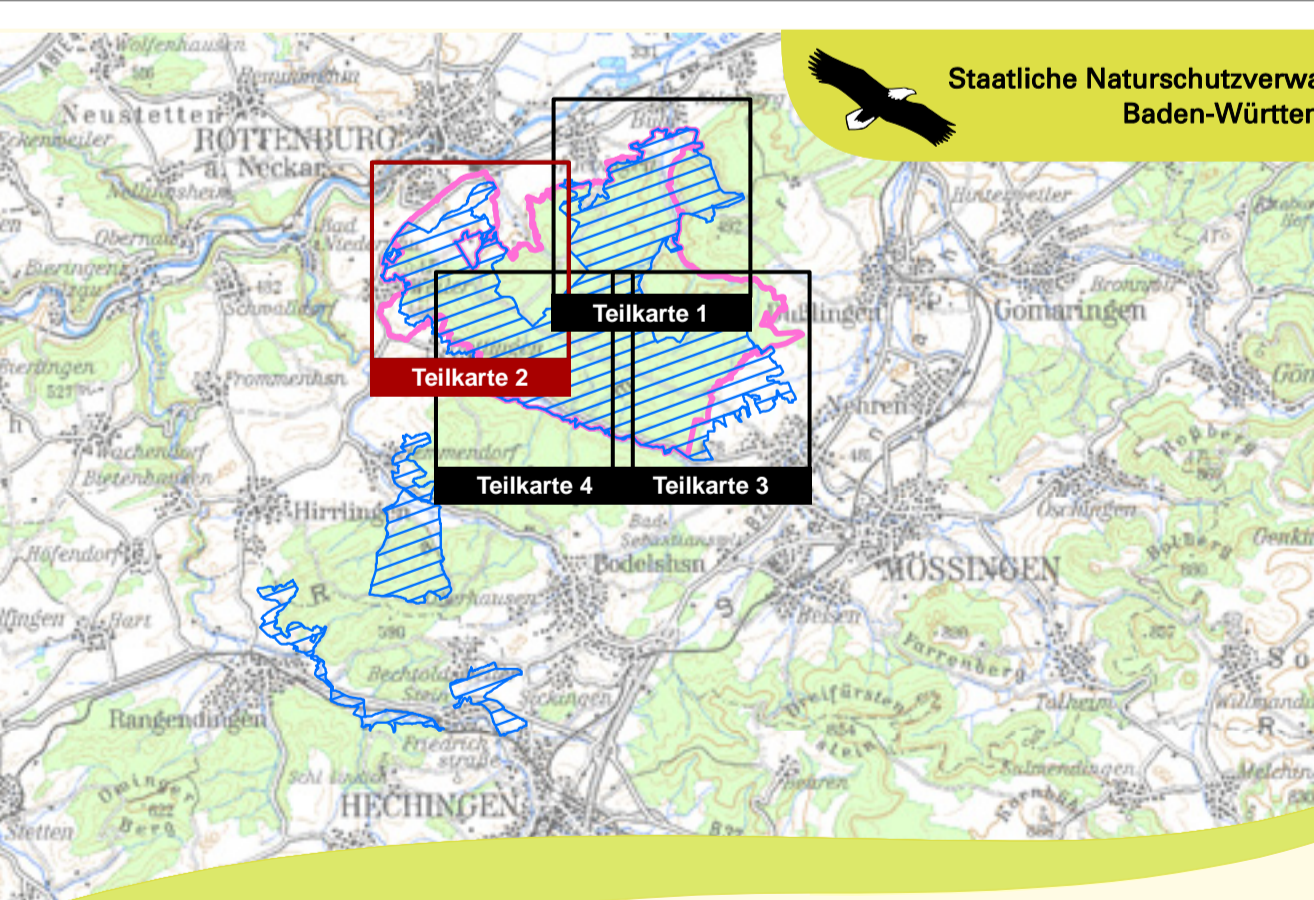

Managementplan für das FFH-Gebiet 7519-342 Rammert und für das Vogelschutzgebiet 7519-401 Mittlerer Rammert

Staatliche Naturschutzverwaltung Baden-Württemberg

**Bestands- und Zielekarte Lebensstätten Vögel (Teil B)**  
Teilkarte 2

Bearbeiter: Dr. V. Späth - ILN Bühl  
Gezeichnet: J. Lehmann, U. Mader - ILN Bühl  
Gefertigt: 31.08.2012  
Stand der Kartierung: 30.09.2010  
Maßstab: 1:5.000