

# Natura 2000-Managementplan

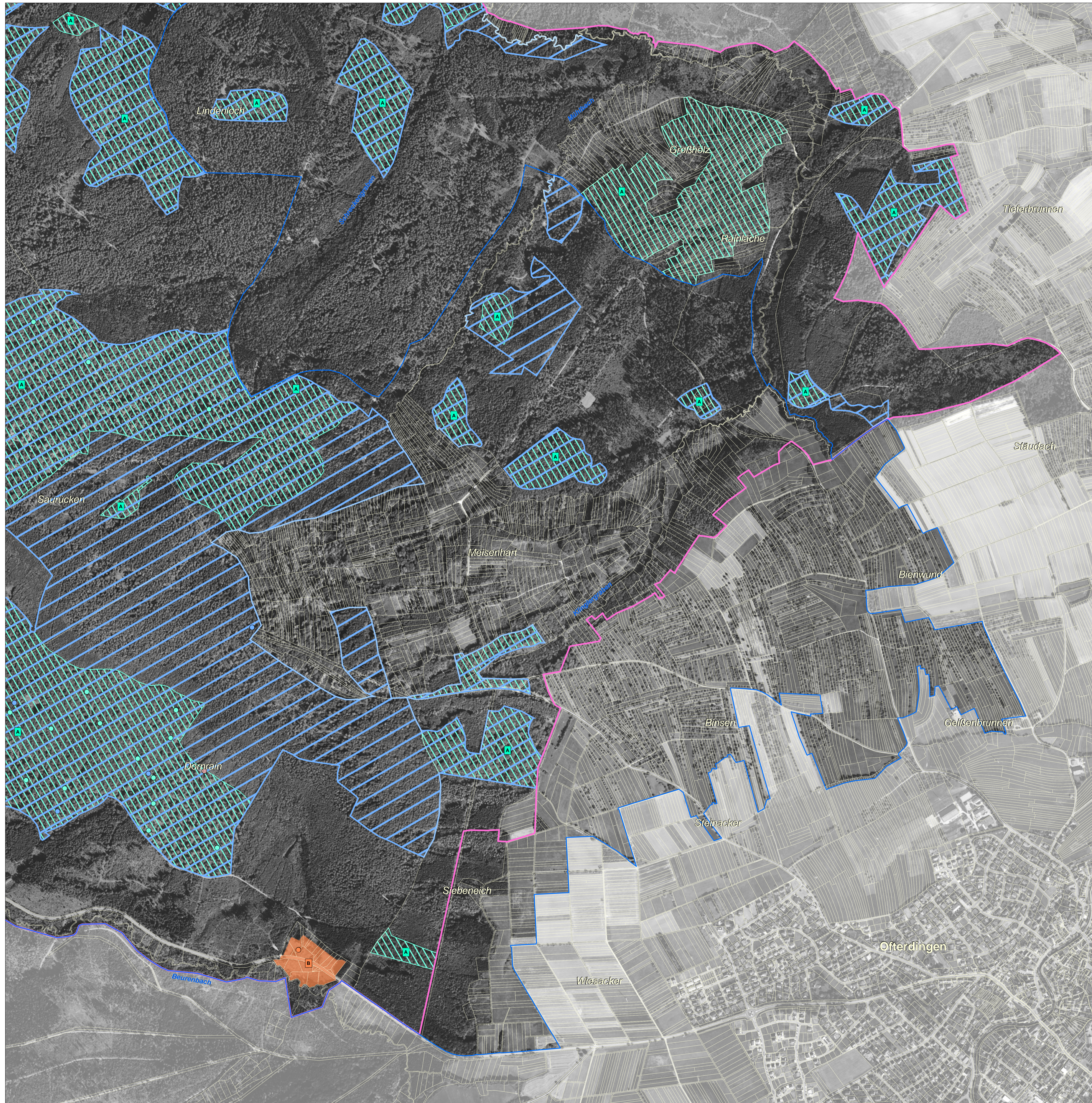

**LEGENDE**

- FFH-Gebiet
- Flurstücksgrenze
- Vogelschutzgebiet

**Lebensstätten und Artnachweise**

**A073 - Schwarzmilan (*Milvus migrans*)**

- Artnachweis

Für den Schwarzmilan wurde keine Lebensstätte ausgewiesen, da aufgrund des großen Raumannspruchs keine konkrete Lebensstätte abgegrenzt werden kann. Der Erhaltungszustand der Art kann aufgrund der Erfassungsmethodik nicht bewertet werden.

**A074 - Rotmilan (*Milvus milvus*)**

- Artnachweis

Für den Rotmilan wurde keine Lebensstätte ausgewiesen, da aufgrund des großen Raumannspruchs keine konkrete Lebensstätte abgegrenzt werden kann. Der Erhaltungszustand der Art kann aufgrund der Erfassungsmethodik nicht bewertet werden.

**A099 - Baumfalke (*Falco subtuteo*)**

- Artnachweis

Die Lebensstätte vom Baumfalke erstreckt sich über das gesamte Vogelschutzgebiet. Der Erhaltungszustand der Art kann aufgrund der Erfassungsmethodik nicht bewertet werden.

**A238 - Mittelspecht (*Dendrocopos medius*)**

- Lebensstätte
- Artnachweis

Der Erhaltungszustand der Art kann aufgrund der Erfassungsmethodik nicht bewertet werden.

**A321 - Halsbandschnäpper (*Ficedula albicollis*)**

- Lebensstätte
- Revier

**A338 - Neuntöter (*Lanius collurio*)**

- Lebensstätte
- Revier

**A341 - Rotkopfwürger (*Lanius senator*)**

- Erhaltungsziel

Bei dieser Art wurde wegen fehlender aktueller Artnachweise keine Lebensstätte ausgewiesen. Die abgegrenzte Fläche stellt den Bereich der Erhaltungsziele der Art dar.

**Bewertung des Erhaltungszustands und Erhaltungsziele**

- A Erhaltung in hervorragendem Erhaltungszustand - A
- B Erhaltung in gutem Erhaltungszustand - B
- C Erhaltung in durchschnittlichem oder beschränktem Erhaltungszustand - C

Die Farbe der Bewertungsnummer (Text bzw. Kästen) entspricht der Farbe der jeweiligen Art (Bestand).

**Entwicklungsziele**

Entwicklungsziele auf bestehenden Lebensstätten werden aus kartografischen Gründen nicht dargestellt. Sie umfassen die Verbesserung und Entwicklung des derzeitigen Erhaltungszustands. (Ausnahme: Flächen, die bereits in hervorragendem Erhaltungszustand sind.)

**Hinweis:** Lebensstätten von Vogelarten sind nur innerhalb des Vogelschutzgebietes dargestellt.

**Grundlage:**

- Topographische Übersichtskarte 1:200.000 (TÜK200)
- Orthophoto
- Automatisiertes Liegenschaftskataster (ALK)

© Landesamt für Geoinformation und Landentwicklung Baden-Württemberg (LGL) (www.lgl-bw.de) Az.: 2851.9-1/19

0 125 250 500 750 Meter

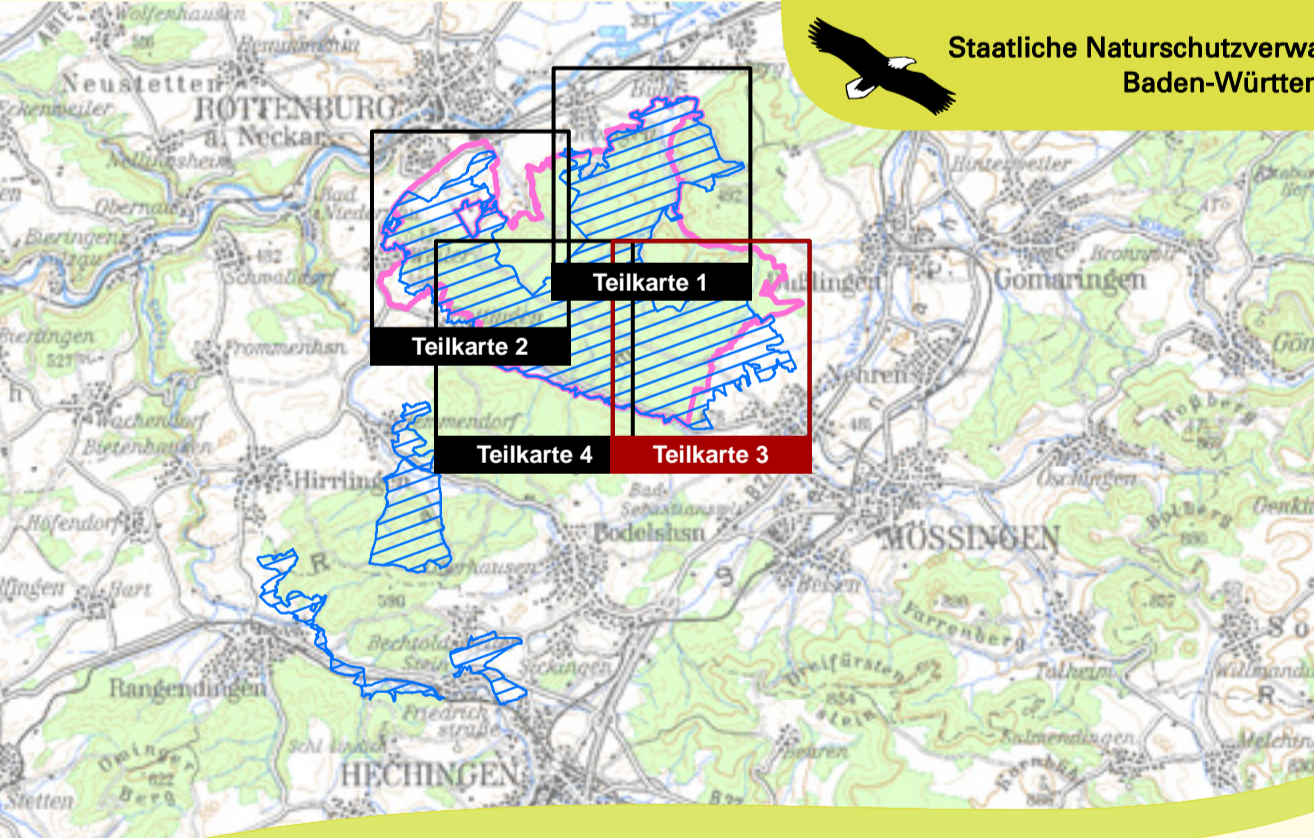

Managementplan für das FFH-Gebiet 7519-342 Rammert und für das Vogelschutzgebiet 7519-401 Mittlerer Rammert

**Bestands- und Zielekarte Lebensstätten Vögel (Teil B)**

Teilkarte 3

**Bearbeiter** Dr. V. Späth - ILN Bühl  
**Gezeichnet** J. Lehmann, U. Mader - ILN Bühl  
**Gefertigt** 31.08.2012  
**Stand der Kartierung** 30.09.2010  
**Maßstab** 1:5.000