

Natura 2000-Managementplan

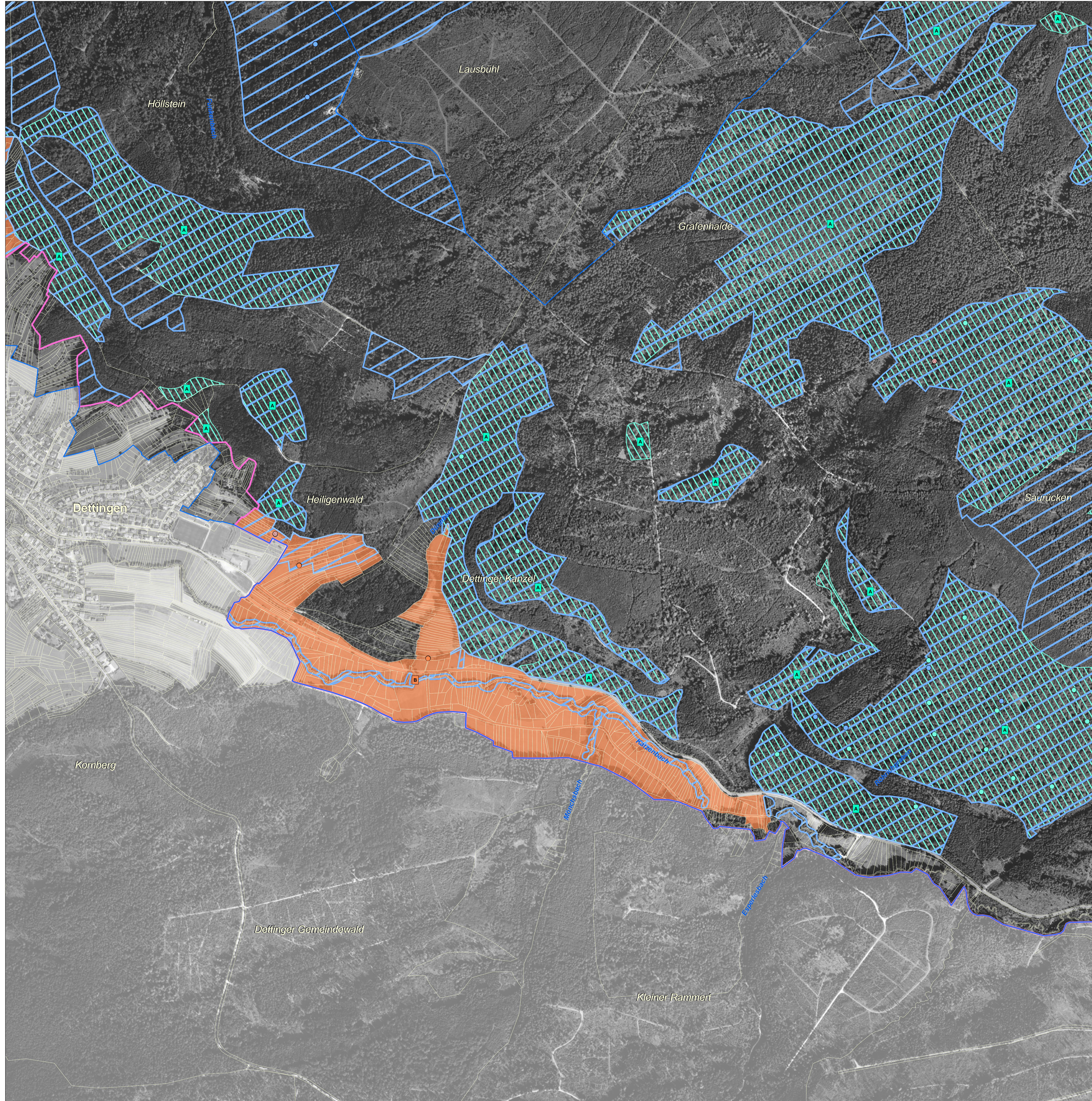

LEGENDE

FFH-Gebiet
Flurstücksgrenze
Vogelschutzgebiet

Lebensstätten und Artnachweise

A073 - Schwarzmilan (*Milvus migrans*)
● Artnachweis
Für den Schwarzmilan wurde keine Lebensstätte ausgewiesen, da aufgrund des großen Raumannspruchs keine konkrete Lebensstätte abgegrenzt werden kann. Der Erhaltungszustand der Art kann aufgrund der Erfassungsmethodik nicht bewertet werden.

A074 - Rotmilan (*Milvus milvus*)
● Artnachweis
Für den Rotmilan wurde keine Lebensstätte ausgewiesen, da aufgrund des großen Raumannspruchs keine konkrete Lebensstätte abgegrenzt werden kann. Der Erhaltungszustand der Art kann aufgrund der Erfassungsmethodik nicht bewertet werden.

A099 - Baumfalke (*Falco subbuteo*)
● Artnachweis
Die Lebensstätte vom Baumfalken erstreckt sich über das gesamte Vogelschutzgebiet. Der Erhaltungszustand der Art kann aufgrund der Erfassungsmethodik nicht bewertet werden.

A238 - Mittelspecht (*Dendrocopos medius*)
Lebensstätte ● Artnachweis
Der Erhaltungszustand der Art kann aufgrund der Erfassungsmethodik nicht bewertet werden.

A321 - Halsbandschnäpper (*Ficedula albicollis*)
Lebensstätte ● Revier

A338 - Neuntöter (*Lanius collurio*)
Lebensstätte ● Revier

A341 - Rotkopfwürger (*Lanius senator*)
Erhaltungsziel

Bei dieser Art wurde wegen fehlender aktueller Artnachweise keine Lebensstätte ausgewiesen. Die abgegrenzte Fläche stellt den Bereich der Erhaltungsziele der Art dar.

Bewertung des Erhaltungszustands und Erhaltungsziele

A Erhaltung in hervorragendem Erhaltungszustand - A
B Erhaltung in gutem Erhaltungszustand - B
C Erhaltung in durchschnittlichem oder beschränktem Erhaltungszustand - C

Die Farbe der Bewertungsnummer (Text bzw. Kästen) entspricht der Farbe der jeweiligen Art (Bestand).

Entwicklungsziele

Entwicklungsziele auf bestehenden Lebensstätten werden aus kartografischen Gründen nicht dargestellt. Sie umfassen die Verbesserung und Entwicklung des derzeitigen Erhaltungszustands. (Ausnahme: Flächen, die bereits in hervorragendem Erhaltungszustand sind.)

Hinweis: Lebensstätten von Vogelarten sind nur innerhalb des Vogelschutzgebietes dargestellt.

Grundlage:
Topographische Übersichtskarte 1:200.000 (TÜK200)
Orthophoto
Automatisiertes Liegenschaftskataster (ALK)

© Landesamt für Geoinformation und Landentwicklung Baden-Württemberg (LGL) (www.lgl-bw.de) Az.: 2851.9-1/19

0 125 250 500 750 Meter

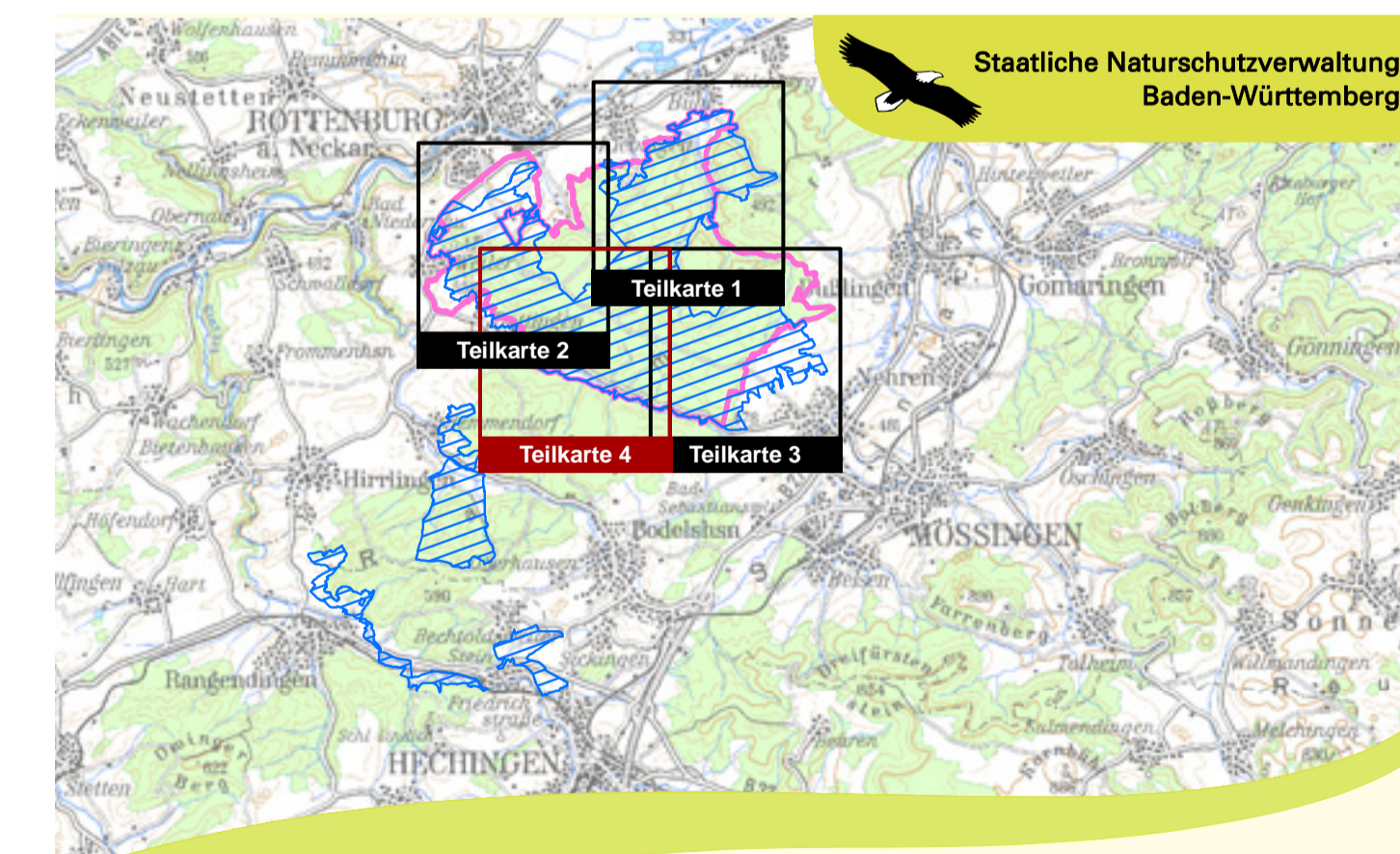

Managementplan für das FFH-Gebiet 7519-342 Rammert und für das Vogelschutzgebiet 7519-401 Mittlerer Rammert



Bestands- und Zielekarte Lebensstätten Vögel (Teil B)
Teilkarte 4

Bearbeiter Dr. V. Späth - ILN Bühl
Gezeichnet J. Lehmann, U. Mader - ILN Bühl
Gefertigt 31. 08. 2012
Stand der Kartierung 30. 09. 2010
Maßstab 1 : 5.000

