

Natura 2000-Managementplan

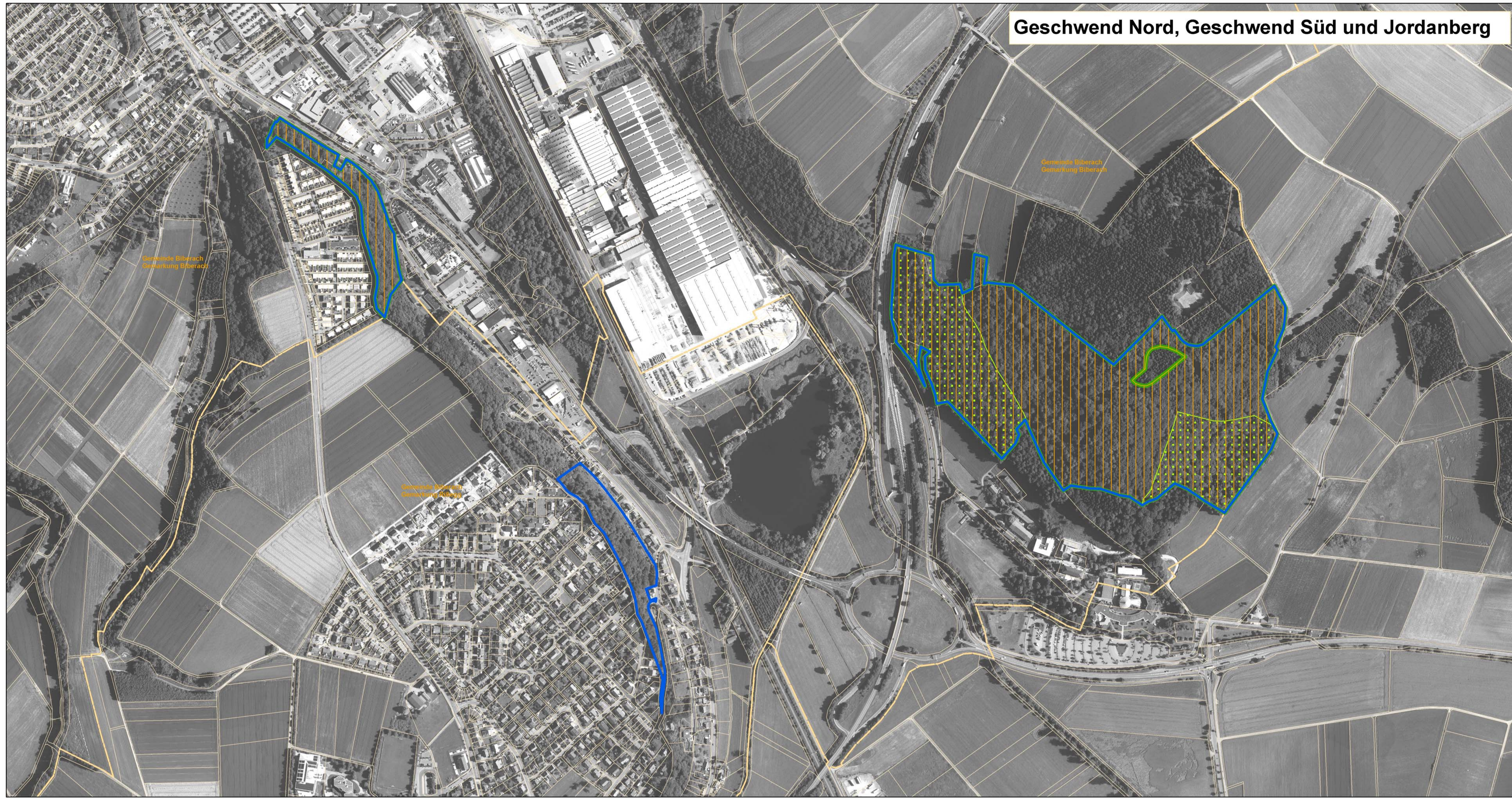

Geschwend Nord, Geschwend Süd und Jordanberg



Schleifhalde und Winterhalde

Legende

Erhaltungsmaßnahmen

- Pflege und Bewirtschaftung des Stillgewässers (S1)
Entschlammung nach Bedarf
Einhaltung der Regelungen zur
fischereilichen, jagdlichen und Freizeitnutzung
gem. Schutzgebietsverordnung
- Zulassen der natürlichen Entwicklung
am Fließgewässer, Pflege von Ufergehölz (F1)
- Zulassen der natürlichen Entwicklung
der Kalktuffquelle (Q1)
Schonung bei der Holzernte
- Naturnahe Waldwirtschaft (W1)
Erhalt von Totholz, Altholz und Habitatbäumen
- Naturnahe Waldwirtschaft und
Reduzierung der Wilddichte (W2)
Erhalt von Totholz, Altholz und Habitatbäumen
- Naturnahe Waldwirtschaft unter besonderer
Berücksichtigung wasserwirtschaftlicher Vorgaben (W3)
Erhalt von Totholz, Altholz und Habitatbäumen
- Erhaltung von Habitatbäumen
für das Grüne Besenmoos (M1)
- Amphibienschutzmaßnahmen (K1)
Errichtung bzw. Instandhaltung der Amphibienschutzzäune

Entwicklungsmaßnahmen

- Entwicklung eines naturnahen Gewässerverlaufs und
eines naturnahen Wasserhaushalts (F2)
Einrichten von extensiv genutzten Gewässerrandstreifen
- Förderung der lebensraumtypischen Baumarten und
Verbesserung der Habitatstrukturen im Wald (W4)
- Förderung wichtiger Waldstrukturen für das Grüne
Besenmoos im Umfeld der Trägerbäume (M2)

Grenzen

- FFH-Gebiet 7824-341 "Wälder bei Biberach"
- Gemeinde
- Flurstücksgrenzen

Gebietsübersicht

Landkreis: Biberach
Gemeinden: Attenweiler, Biberach, Maseleim,
Schemmerhofen, Ummendorf, Uttenweiler, Warthausen
Naturraum: Riß-Aitrach-Platten
Gesamtfläche FFH-Gebiet 402 ha
19 Teilgebiete

0 250 500 Meter

N

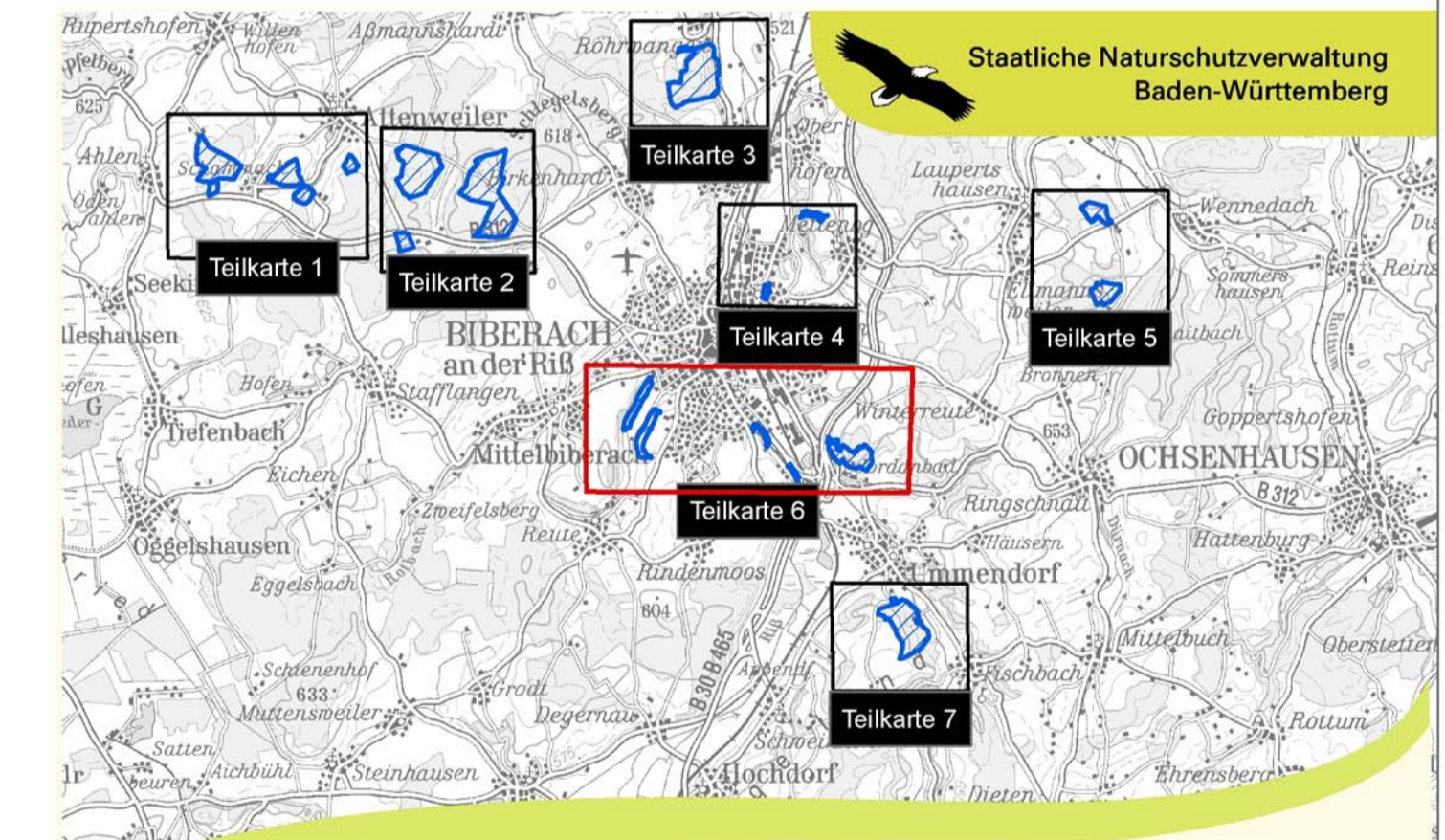

Managementplan
für das FFH-Gebiet 7824-341
Wälder bei Biberach

Staatliche Naturschutzverwaltung
Baden-Württemberg

NATURA 2000

Maßnahmen
Teilkarten 6

Bearbeiter: Klaus Hertweck, Silke Jäger
Gezeichnet: Ulrike Weiß
Gefertigt: 12.12.2012
Stand der Kartierung: 01.05.2008
Maßstab: 1 : 5.000

Grundlagen:
Orthophoto 1:10.000 (DOB)
Automatisiertes Liegenschaftskataster (ALK)
© Landesamt für Geoinformation und
Landentwicklung Baden-Württemberg (LGL)
(www.lgl-bw.de) Az.: 2851.9-1/19

