

# Natura 2000-Managementplan

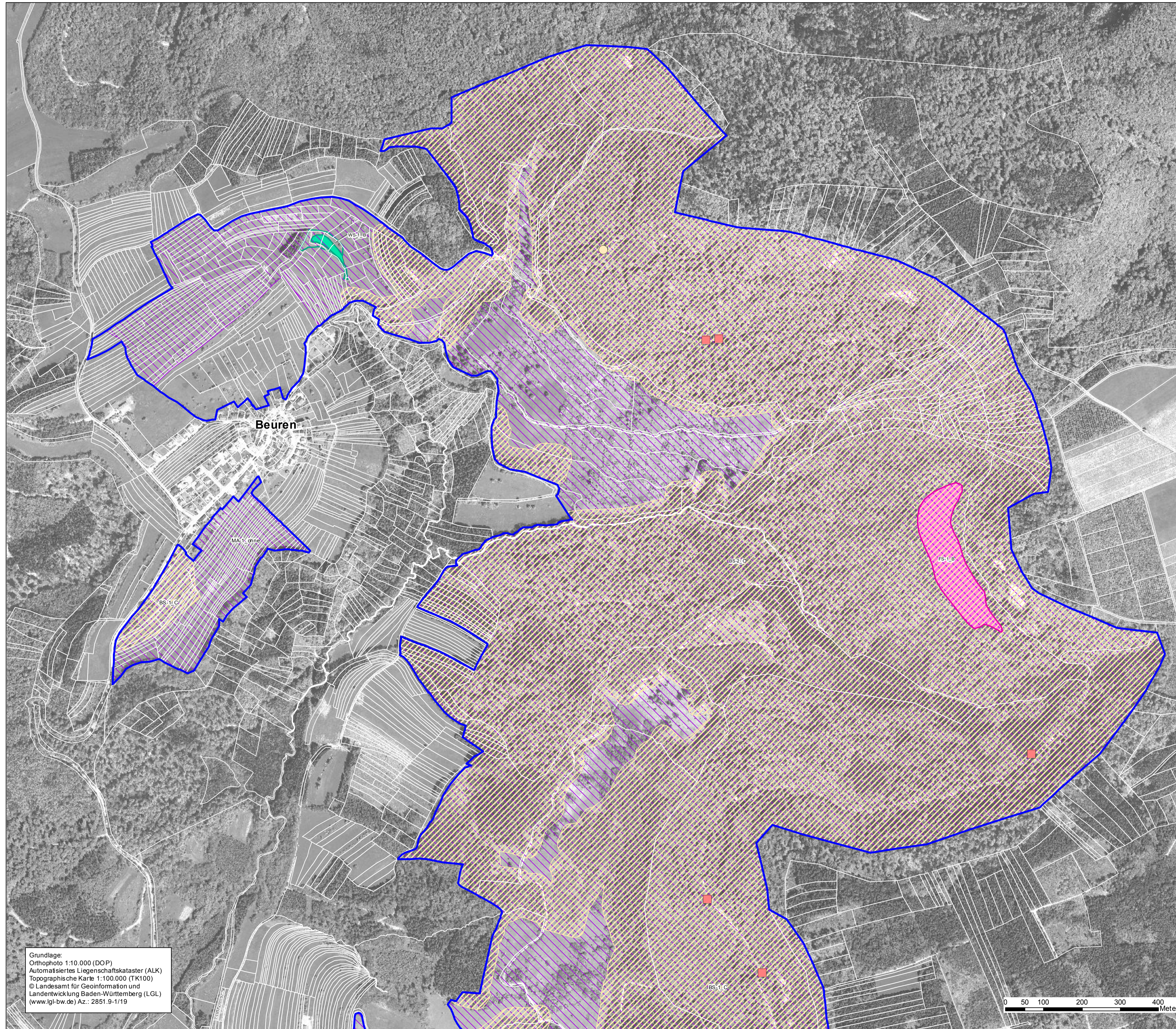

Grundlage:  
 Orthophoto 1:10.000 (DOP)  
 Automatisiertes Liegenschaftskataster (ALK)  
 Topographische Karte 1:100.000 (TK100)  
 © Landesamt für Geoinformation und  
 Landentwicklung Baden-Württemberg (LGL)  
 (www.lgl-bw.de) Az.: 2851.9-1/19

Lebensstätten von Arten		Artnachweis	
	Steinkrebs [1093*]		Nachweis ohne Darstellung
	Groppe [1163]		ohne Nachweis
	Schmale Windelschnecke [1014]		Nachweis nur außerhalb Gebiet
	Frauenschuh [1902]		Lt. Handbuch keine Lebensstätte ausgewiesen
	Bechsteinfledermaus [1323]		
	Großes Mausohr [1324]		
	Spanische Fliege [1078*]		

BS1-C Beschriftung der Erfassungseinheiten: Interne Nr., Bewertung

**Erhaltungsziele**  
 Erhaltung der Lebensstätten mindestens in ihrem derzeitigen Zustand

**Entwicklungsziele**

- Erweiterung bzw. Entwicklung der Lebensstätte der Schmalen Windelschnecke
- Entwicklung der Lebensstätte des Frauenschuhs

FFH-Gebiet  
 Flurstück

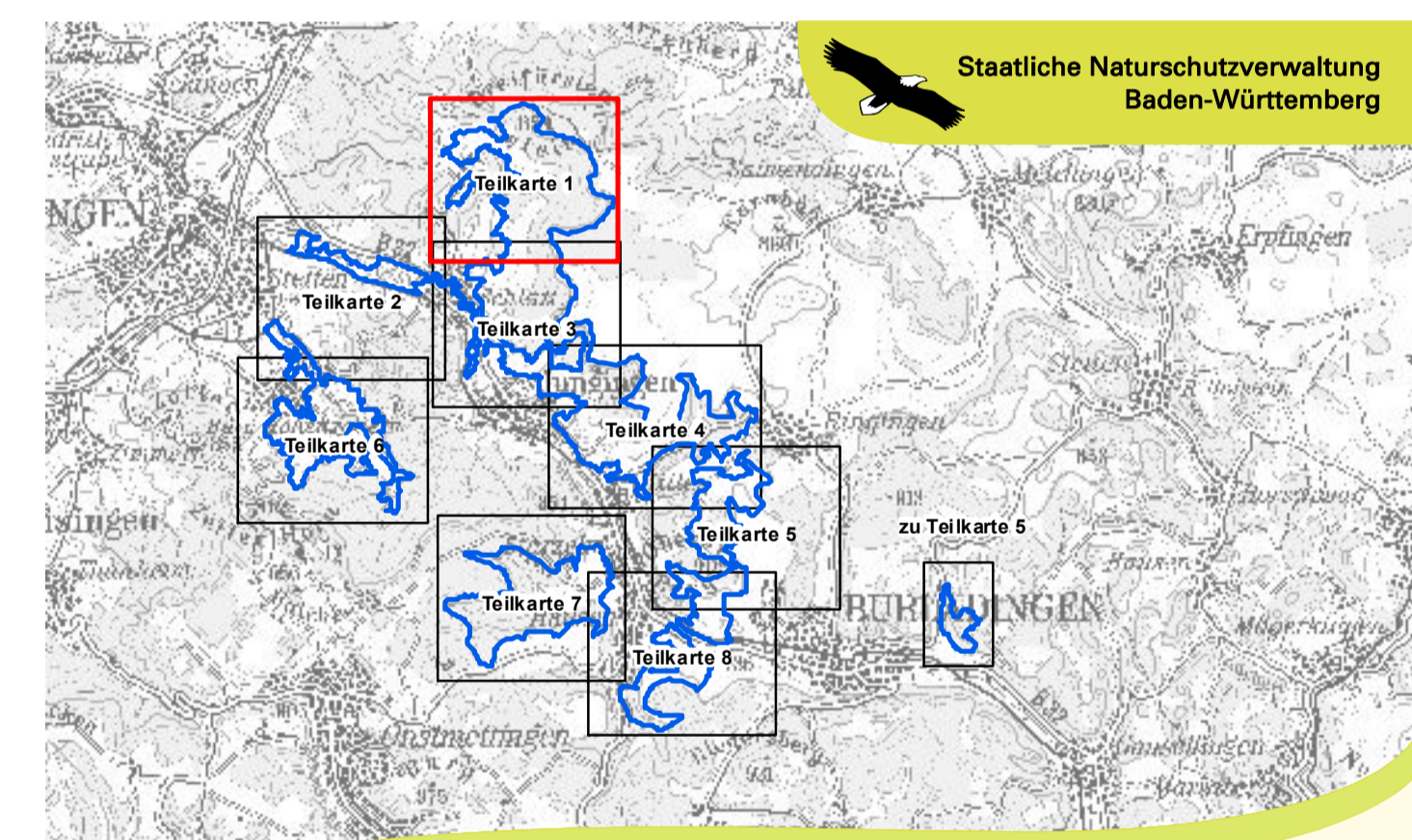

Managementplan für das FFH-Gebiet  
 7620-311 "Reichenbach und Killertal  
 zwischen Hechingen und Burladingen"



## Bestands- und Zielekarte Lebensstätten Teilkarte 1

Bearbeiter	INA SÜDWEST
Gezeichnet	T. Limmeroth
Gefertigt	29.04.2014
Stand der Kartierung	30.09.2012
Maßstab	1 : 5.000

