

Natura 2000-Managementplan

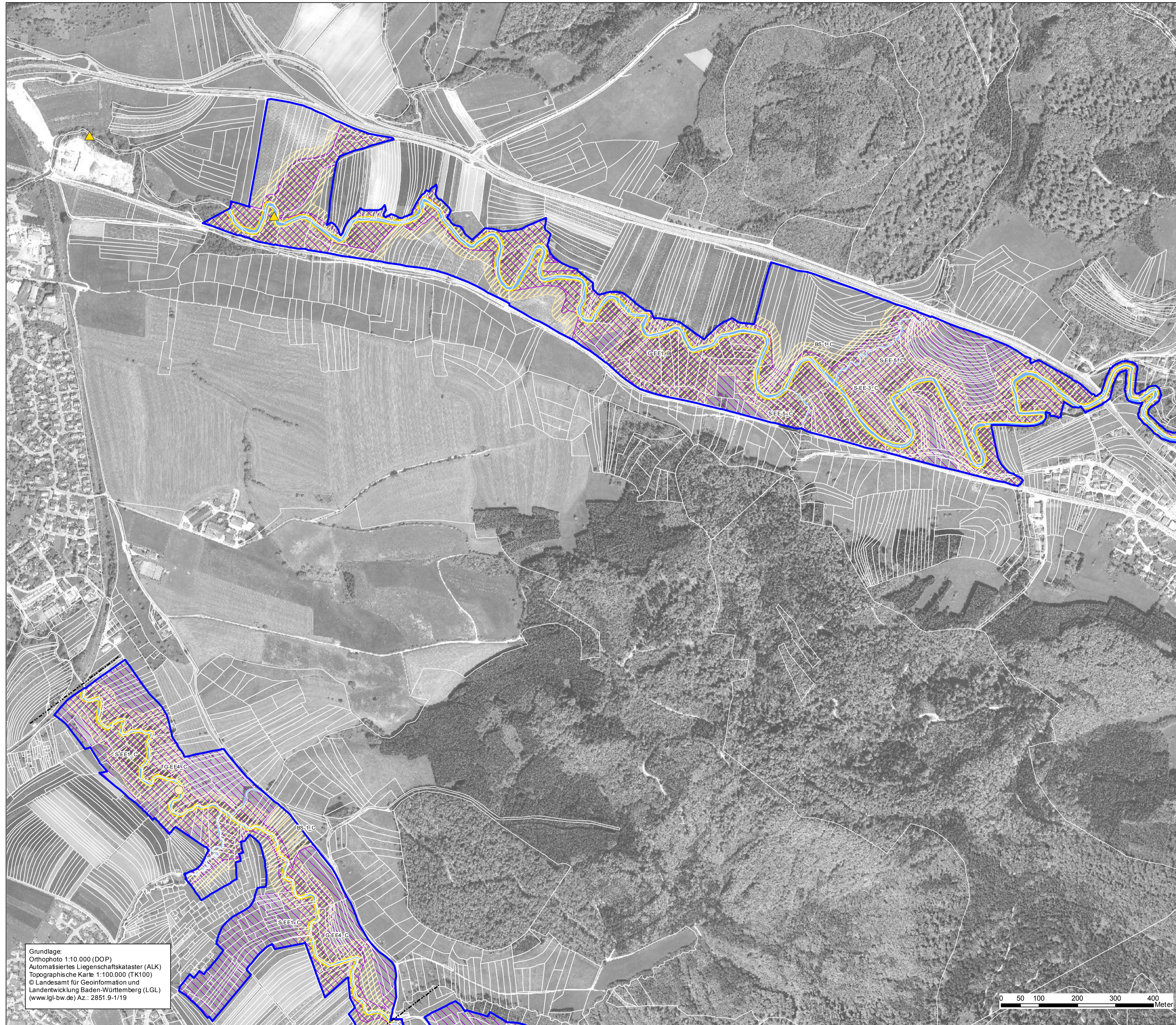

Grundlage:
 Orthophoto 1:10.000 (DOP)
 Automatisiertes Liegenschaftskataster (ALK)
 Topographische Karte 1:100.000 (TK100)
 © Landesamt für Geoinformation und
 Landentwicklung Baden-Württemberg (LGL)
 (www.lgl-bw.de) Az.: 2851.9-1/19

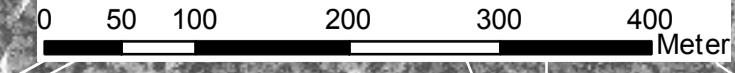

Lebensstätten von Arten		Artnachweis	
	Steinkrebs [1093*]		
	Groppe [1163]		
	Schmale Windelschnecke [1014]		Nachweis ohne Darstellung
	Frauenschuh [1902]		ohne Nachweis
	Bechsteinfloderm Maus [1323]		Nachweis nur außerhalb Gebiet
	Großes Mausohr [1324]		Lt. Handbuch keine Lebensstätte ausgewiesen
	Spanische Flagge [1078*]		

BS1-C Beschriftung der Erfassungseinheiten: Interne Nr., Bewertung

Erhaltungsziele
 Erhaltung der Lebensstätten mindestens in ihrem derzeitigen Zustand

Entwicklungsziele
 Erweiterung bzw. Entwicklung der Lebensstätte der Schmalen Windelschnecke
 Entwicklung der Lebensstätte des Frauenschuhs

FFH-Gebiet
 Flurstück

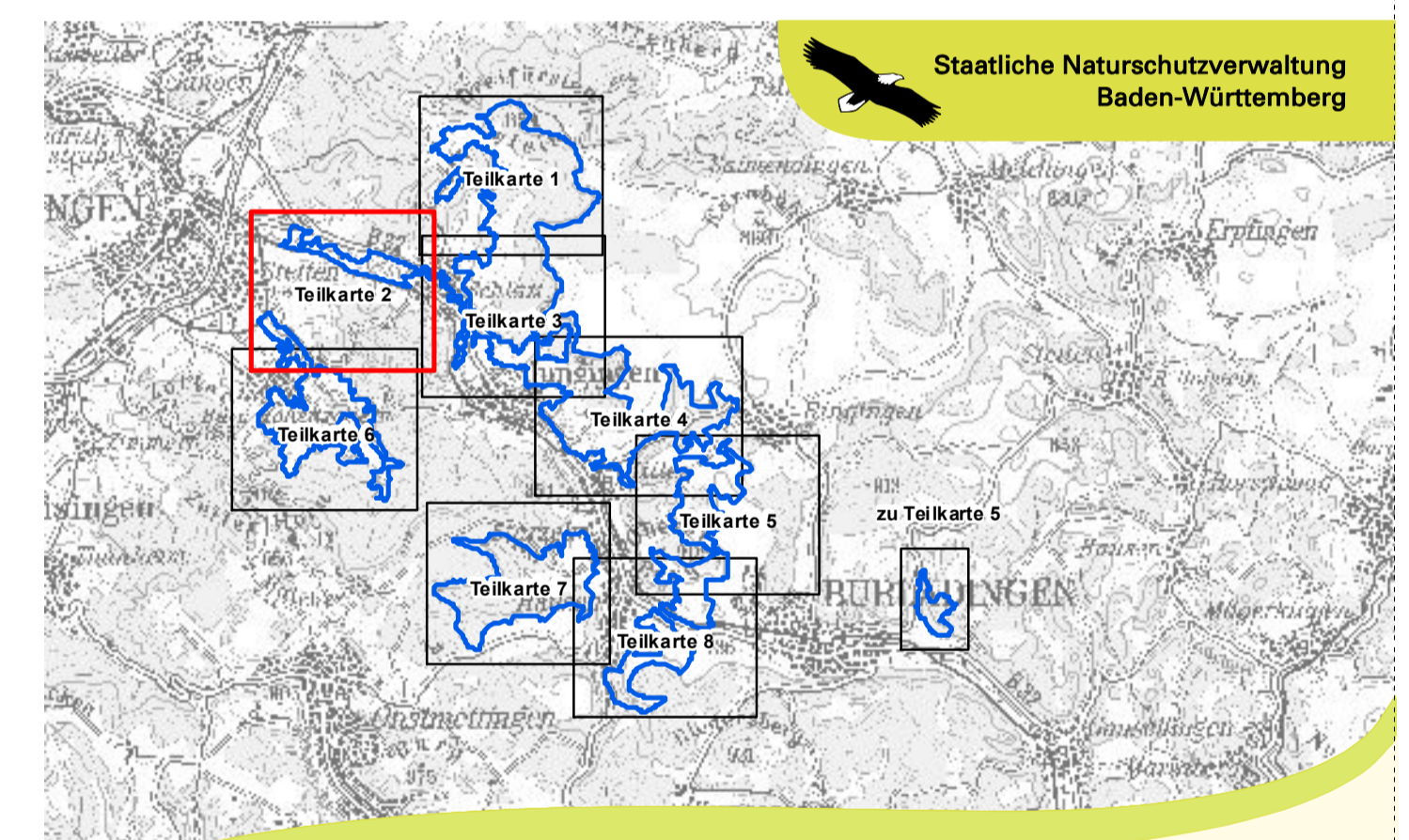

Managementplan für das FFH-Gebiet
 7620-311 "Reichenbach und Killertal
 zwischen Hechingen und Burladingen"

Bestands- und Zielekarte Lebensstätten Teilkarte 2

Bearbeiter	INA SÜDWEST
Gezeichnet	T. Limmeroth
Stand der Kartierung	29.04.2014
Maßstab	30.09.2012 1 : 5.000

