

Natura 2000-Managementplan

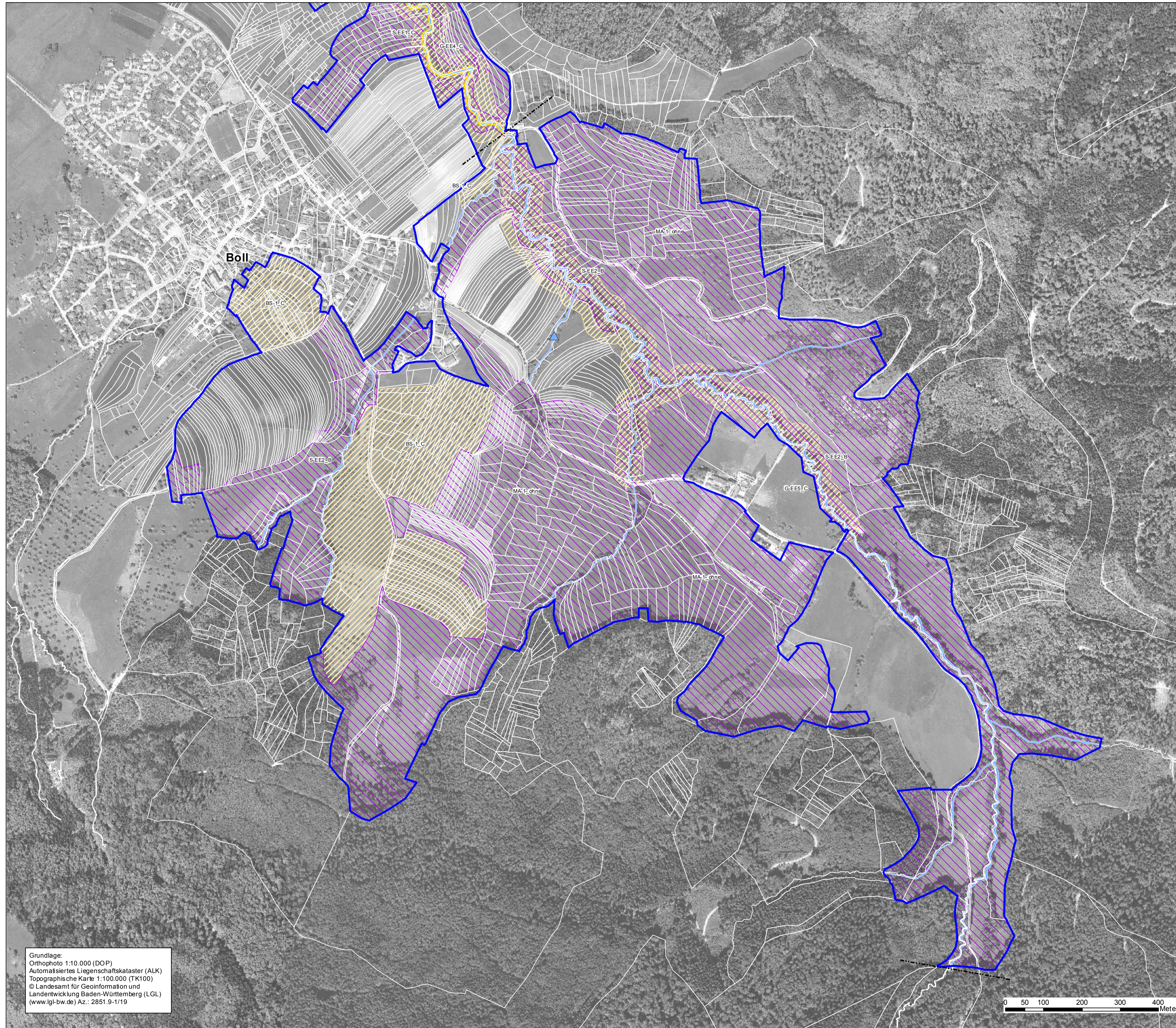

Lebensstätten von Arten		Artnachweis	
	Steinkrebs [1093*]		Nachweis ohne Darstellung
	Groppe [1163]		ohne Nachweis
	Schmale Windelschnecke [1014]		Nachweis nur außerhalb Gebiet
	Frauenschuh [1902]		Lt. Handbuch keine Lebensstätte ausgewiesen
	Bechsteinfledermaus [1323]		
	Großes Mausohr [1324]		
	Spanische Fliege [1078*]		

BS1-C Beschriftung der Erfassungseinheiten: Interne Nr., Bewertung

Erhaltungsziele
Erhaltung der Lebensstätten mindestens in ihrem derzeitigen Zustand

Entwicklungsziele

- Erweiterung bzw. Entwicklung der Lebensstätte der Schmalen Windelschnecke
- Entwicklung der Lebensstätte des Frauenschuhs

FFH-Gebiet
 Flurstück

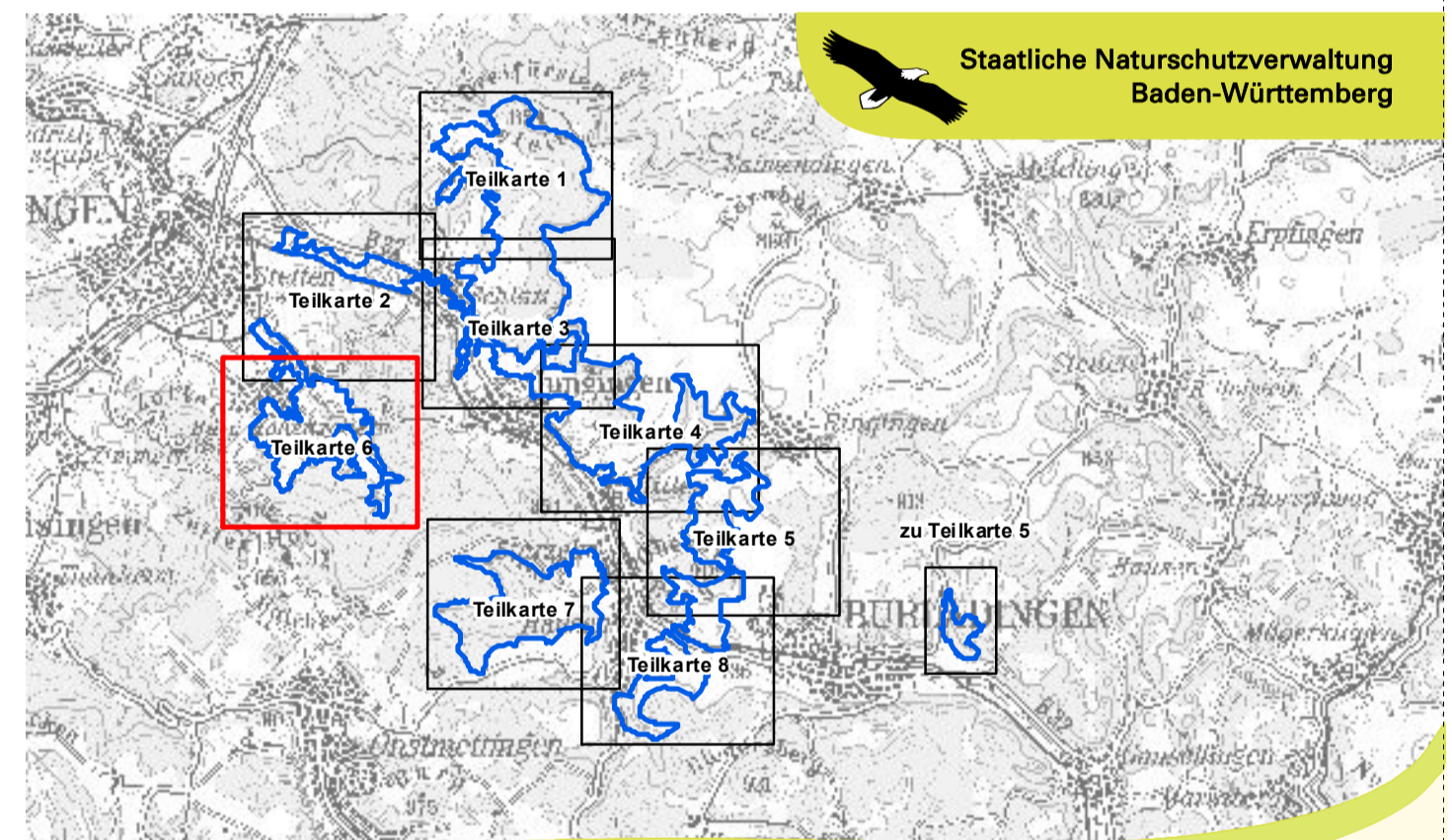

Managementplan für das FFH-Gebiet
7620-311 "Reichenbach und Killertal
zwischen Hechingen und Burladingen"



**Bestands- und Zielekarte
Lebensstätten**
Teilkarte 6

Bearbeiter: **INA SÜDWEST**
Gezeichnet: T. Limmeroth
Gefertigt: 29.04.2014
Stand der Kartierung: 30.09.2012
Maßstab: 1 : 5.000

Grundlage:
Orthophoto 1:10.000 (DOP)
Automatisiertes Liegenschaftskataster (ALK)
Topographische Karte 1:100.000 (TK100)
© Landesamt für Geoinformation und
Landentwicklung Baden-Württemberg (LGL)
(www.lgl-bw.de) Az.: 2851.9-1/19

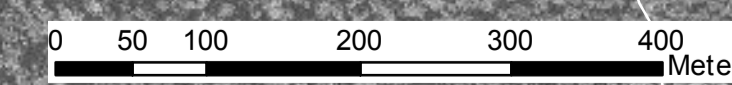

gefördert mit Mitteln der EU



Baden-Württemberg
REGIERUNGSPRÄSIDIUM TÜBINGEN