

# Natura 2000-Managementplan

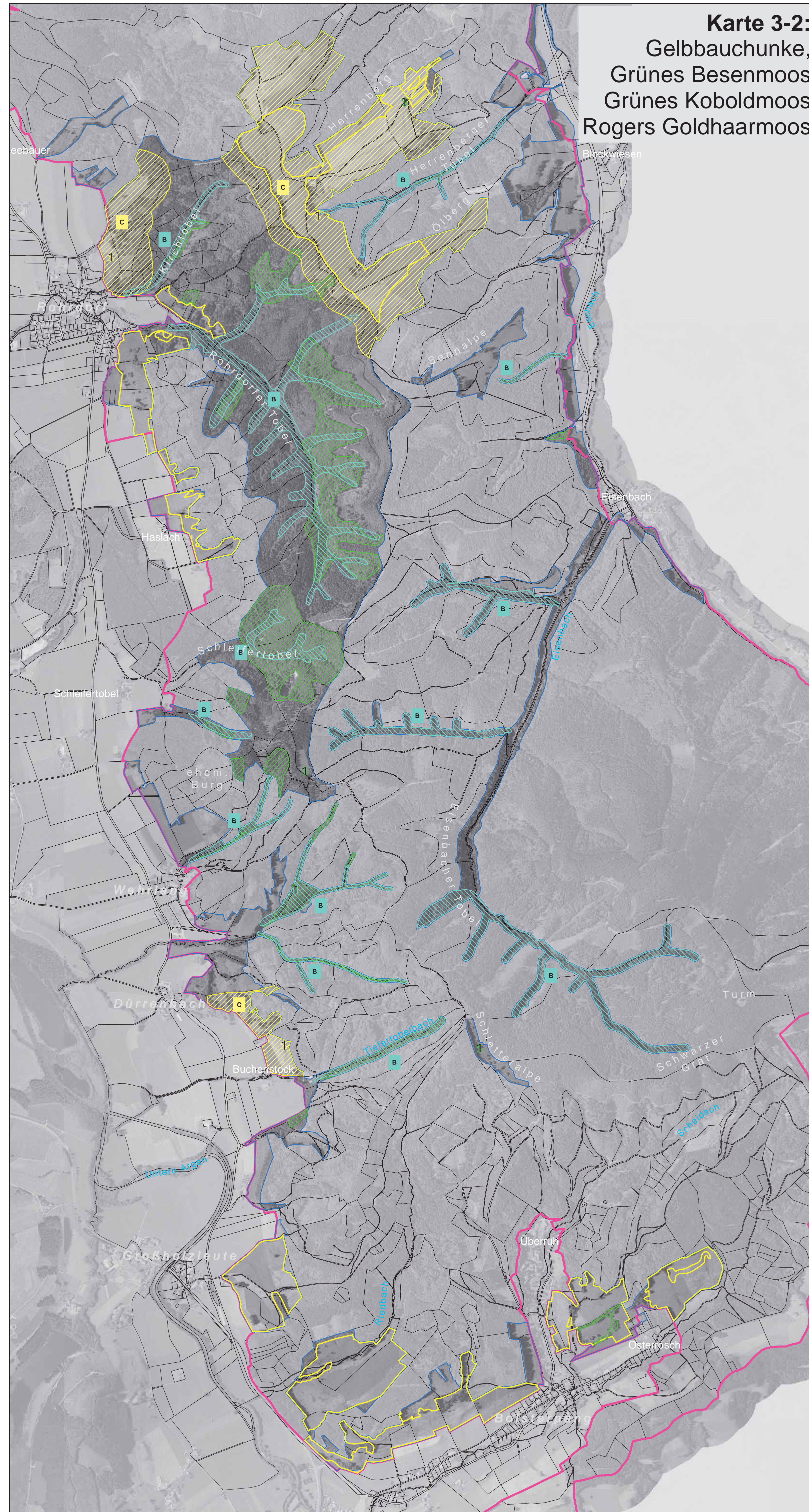
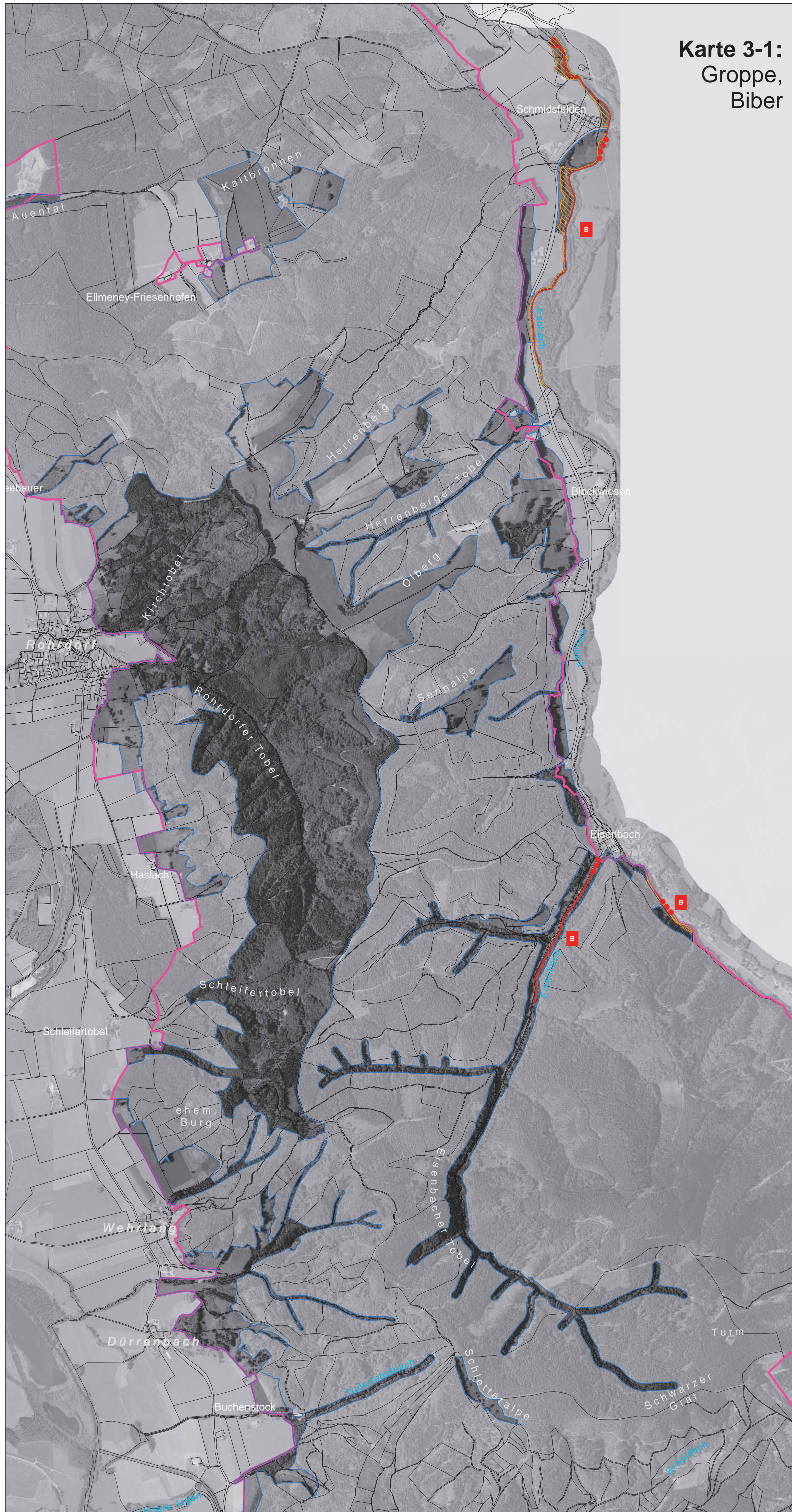

**Legende**  
 Grenzen  
 FFH-Gebiet 8326-341 Vogelschutzgebiet 8226-441 Flurstücke (ALK)

**Arten nach Anhang II der FFH-Richtlinie  
Bestand und Erhaltungsziele**  
**Bewertung des Erhaltungszustands und Erhaltungsziele**  
 A = Erhaltung in hervorragendem Erhaltungszustand  
 B = Erhaltung in gutem Erhaltungszustand  
 C = Erhaltung in durchschnittlichem oder beschränktem Erhaltungszustand  
 Die Farbe der Bewertungsangabe entspricht der Farbe der jeweiligen Art (Signatur Lebensstätte)

**Lebensstätten und Artnachweise**  
**1163 - Groppe**  
 Lebensstätte Befuchungstrecke (2009)  
**1337 - Biber**  
 Lebensstätte  
 (Der Erhaltungszustand der Art wurde nicht bewertet)  
**1193 - Gelbbauchunke**  
 Lebensstätte Artnachweis 2009  
**1386 - Koboldmoos**  
 Lebensstätte  
**1381 - Grünes Besenmoos**  
 Lebensstätte  
 (Der Erhaltungszustand der Art wurde nicht bewertet)  
**1387 - Rogers Goldhaarmos**  
 Artnachweis 2009  
 (Eine Lebensstätte für diese Art wurde nicht abgegrenzt, der Erhaltungszustand der Art wurde nicht bewertet)

**Entwicklungsziele:**  
 Entwicklungsziele auf bestehenden Lebensstätten werden aus kartographischen Gründen nicht dargestellt. Sie umfassen die Verbesserung und Entwicklung des derzeitigen Erhaltungszustands.  
 (Ausnahme: Flächen die bereits in hervorragendem Erhaltungszustand sind.)  
 1193: Gelbbauchunke

**Hinweis:** Lebensstätten von FFH-Arten sind nur innerhalb des FFH-Gebietes dargestellt.

**Grundlage:**  
 Orthophoto 1:5.000 (DOP)  
 Automatisches Liegendortskataster (ALK)  
 Landesvermessungsamt Baden-Württemberg (www.lv-bw.de) Az.: 2851.9-1/19  
 0 125 250 500 750 1.000 Meter

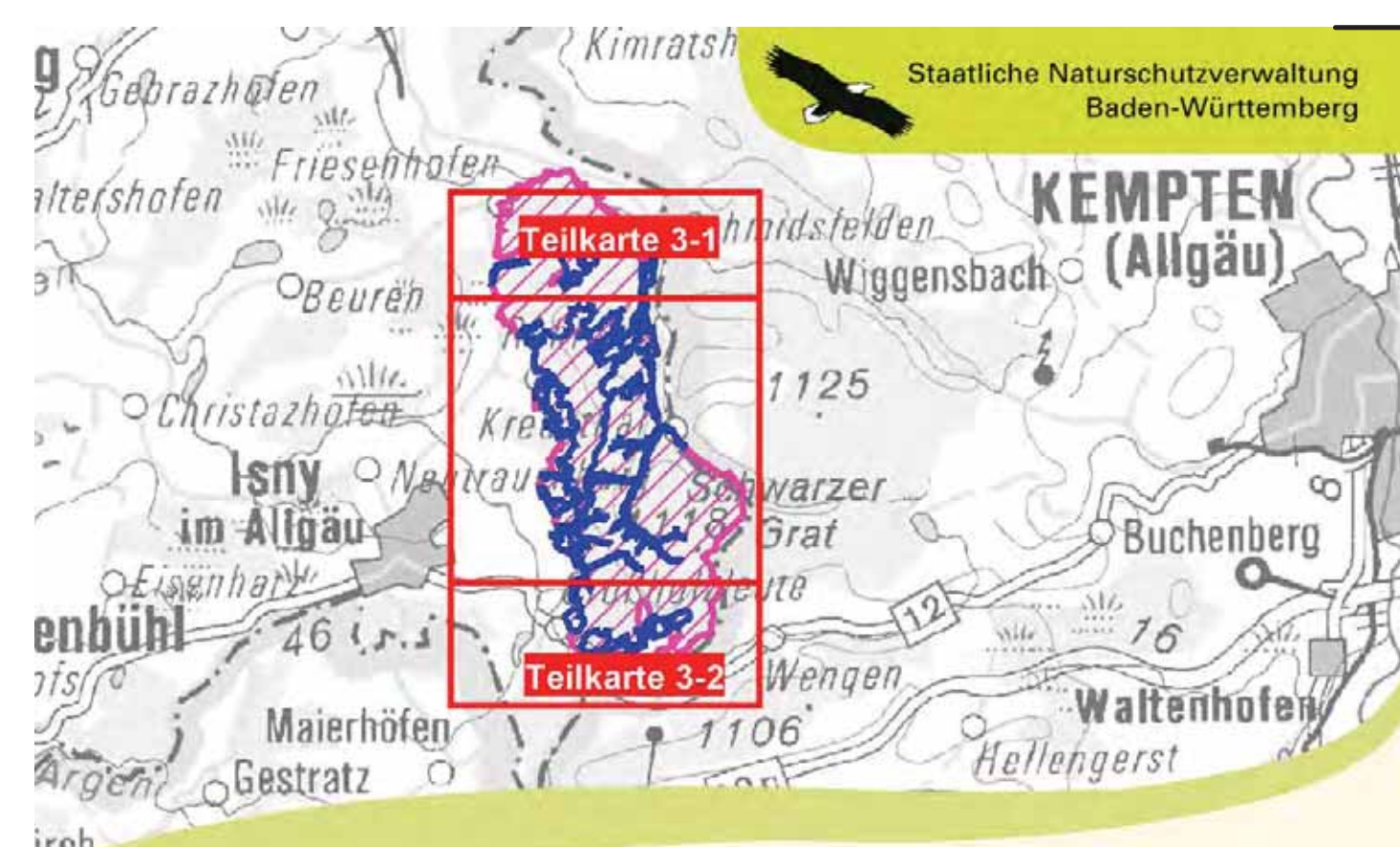

**Managementplan  
für das FFH-Gebiet 8326-341 Adelegg  
und das Vogelschutzgebiet 8226-441 Adelegg**  
**Karte 3-1 und 3-2: Bestands- und Zielekarte FFH-Arten**  
 Bearbeiter: Büro ArVe (S. Englmann, A. Buchholz, A. Nunner)  
 Gezeichnet: Ulrich Kohler  
 Gefertigt: 30. September 2014  
 Stand der Kartierung: 30. September 2009  
 Maßstab: 1: 5.000