

Natura 2000-Managementplan

Karte 4-1
Schwarzstorch
Wespenbussard
Schwarzmilan
Rotmilan
Uhu

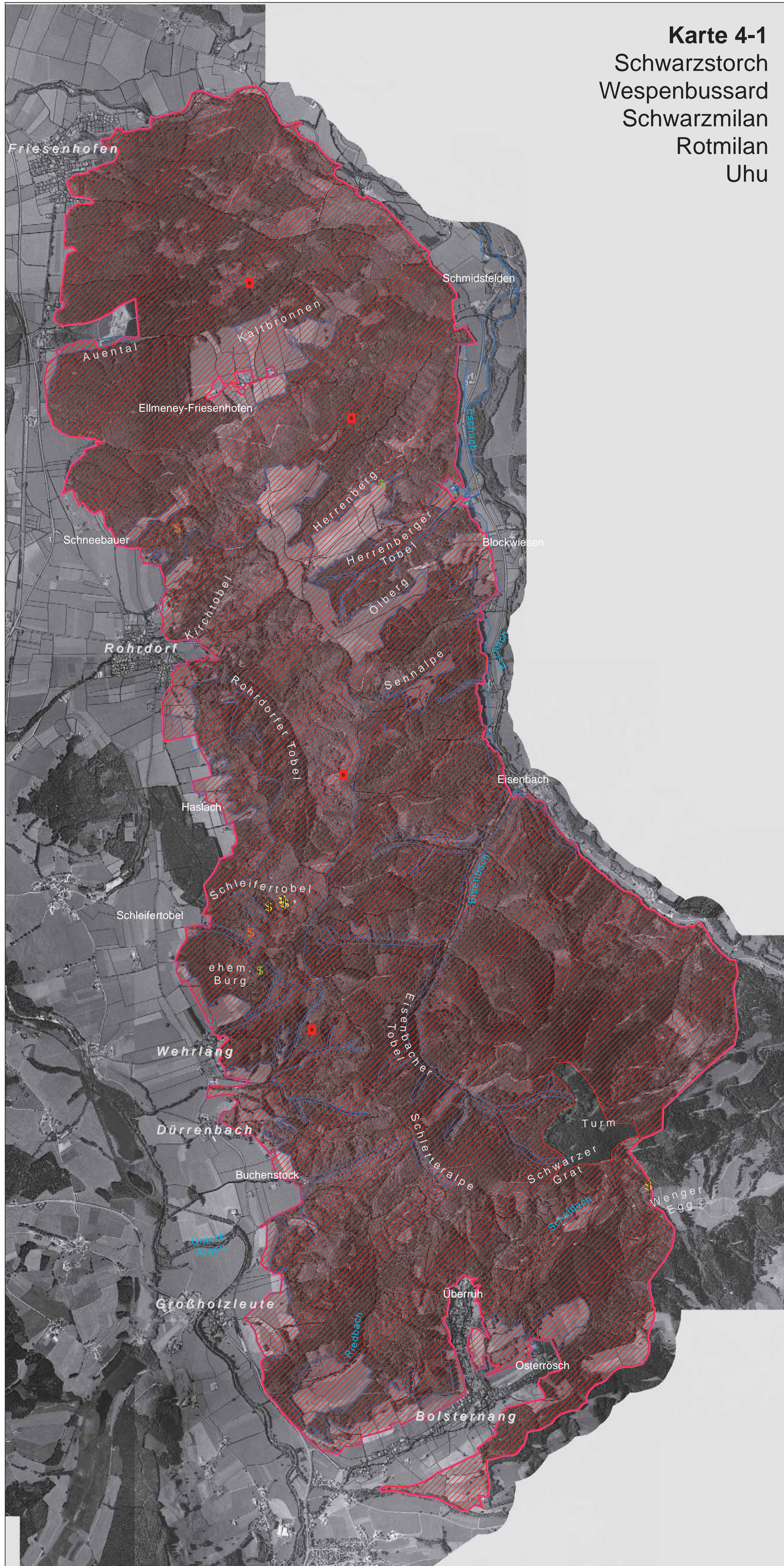

Karte 4-2
Weißrückenspecht
Dreizehenspecht

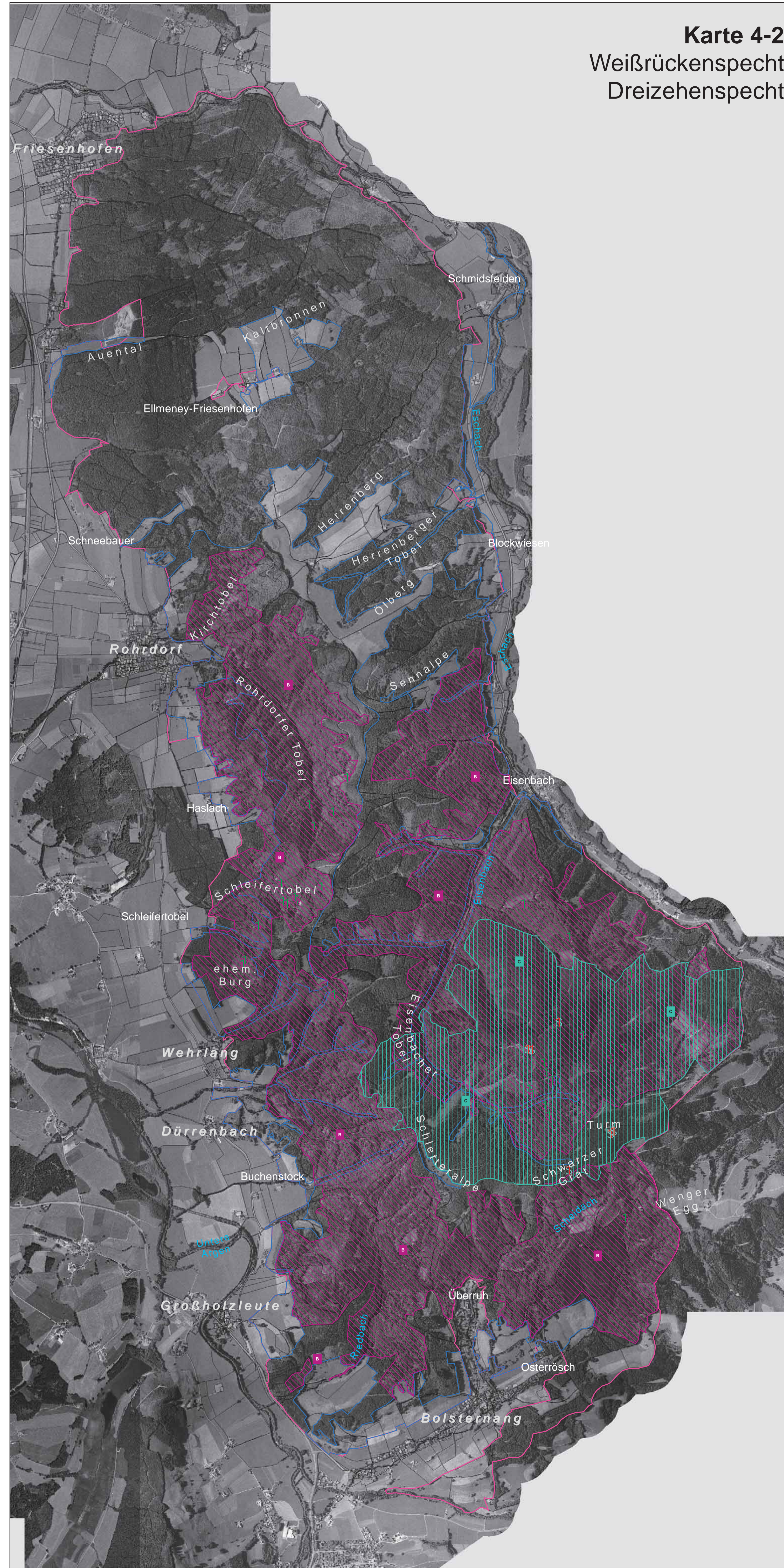

Karte 4-3
Grauspecht
Schwarzspecht

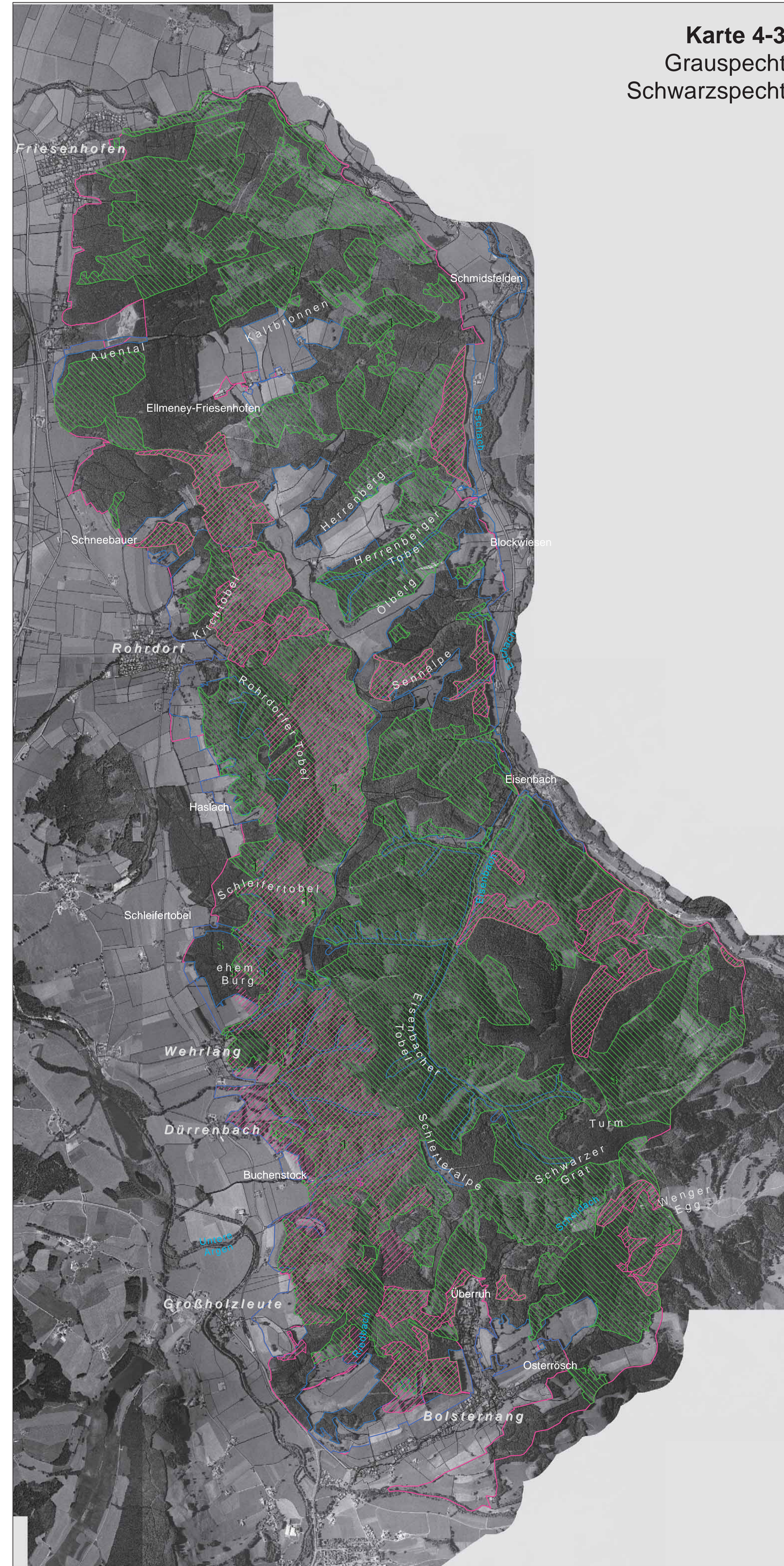

Legende

Grenzen
 FFH-Gebiet 8326-341 Vogelschutzgebiet 8226-441 Flurstücke (ALK)

Arten des Anhang I der Vogelschutz-Richtlinie Bestand und Erhaltungsziele

Bewertung des Erhaltungszustands und Erhaltungsziele

A = Erhaltung in hervorragendem Erhaltungszustand
 B = Erhaltung in gutem Erhaltungszustand
 C = Erhaltung in durchschnittlichem oder beschränktem Erhaltungszustand

Die Farbe der Bewertungssignatur entspricht der Farbe der jeweiligen Art (Signatur Lebensstätte)

Entwicklungsziele:
 Entwicklungsziele auf bestehenden Lebensstätten werden aus kartographischen Gründen nicht dargestellt. Sie umfassen die Verbesserung und Entwicklung des derzeitigen Erhaltungszustands. (Ausnahme: Flächen die bereits in hervorragendem Erhaltungszustand sind.)

Lebensstätten und Artnachweise

A030 - Schwarzstorch Lebensstätte	§	Artnachweis
A215 - Uhu (Lebensstätte umfasst das gesamte Vogelschutzgebiet, der Erhaltungszustand der Art wurde mit C bewertet)	1	Artnachweis
A072 - Wespenbussard (Lebensstätte umfasst das gesamte Vogelschutzgebiet, der Erhaltungszustand der Art wurde nicht bewertet)	§	Artnachweis
A073 - Schwarzmilan (Lebensstätte umfasst das gesamte Vogelschutzgebiet, der Erhaltungszustand der Art wurde nicht bewertet)	§	Artnachweis
A074 - Rotmilan (nicht bewertet) (Lebensstätte umfasst das gesamte Vogelschutzgebiet, der Erhaltungszustand der Art wurde nicht bewertet)	§	Artnachweis
A241 - Dreizehenspecht Lebensstätte	1	Artnachweis
A239 - Weißrückenspecht Lebensstätte	§	Artnachweis
A234 - Grauspecht (Der Erhaltungszustand der Art wurde nicht bewertet)	§	Artnachweis
A236 - Schwarzspecht Lebensstätte (Der Erhaltungszustand der Art wurde nicht bewertet)	§	Artnachweis

Grundlage:
 Orthophoto 1:5.000 (DOP)
 Automatisches Legenschnittskriterium (ALK)
 Landesvermessungsamt Baden-Württemberg (www.lvw.de) Ad.: 2951 9-1/19

0 125 250 500 750 1.000
 Meter



Managementplan
 für das FFH-Gebiet 8326-341 Adelegg
 und das Vogelschutzgebiet 8226-441 Adelegg

Karten 4-1 bis 4-3: Bestands- und Zielekarten der Vogelarten

Bearbeiter: Büro ArVe (S. Engmann, A. Buchholz, A. Nunner)
 Gezeichnet: Ulrich Köhler
 Gefertigt: 30. September 2014
 Stand der Kartierung: 30. September 2009
 Maßstab: 1:5.000

Staatliche Naturschutzverwaltung Baden-Württemberg
 NATURA 2000
 Baden-Württemberg
 REGIERUNGSPRÄSIDIUM Tübingen