Natura 2000-Managementplan

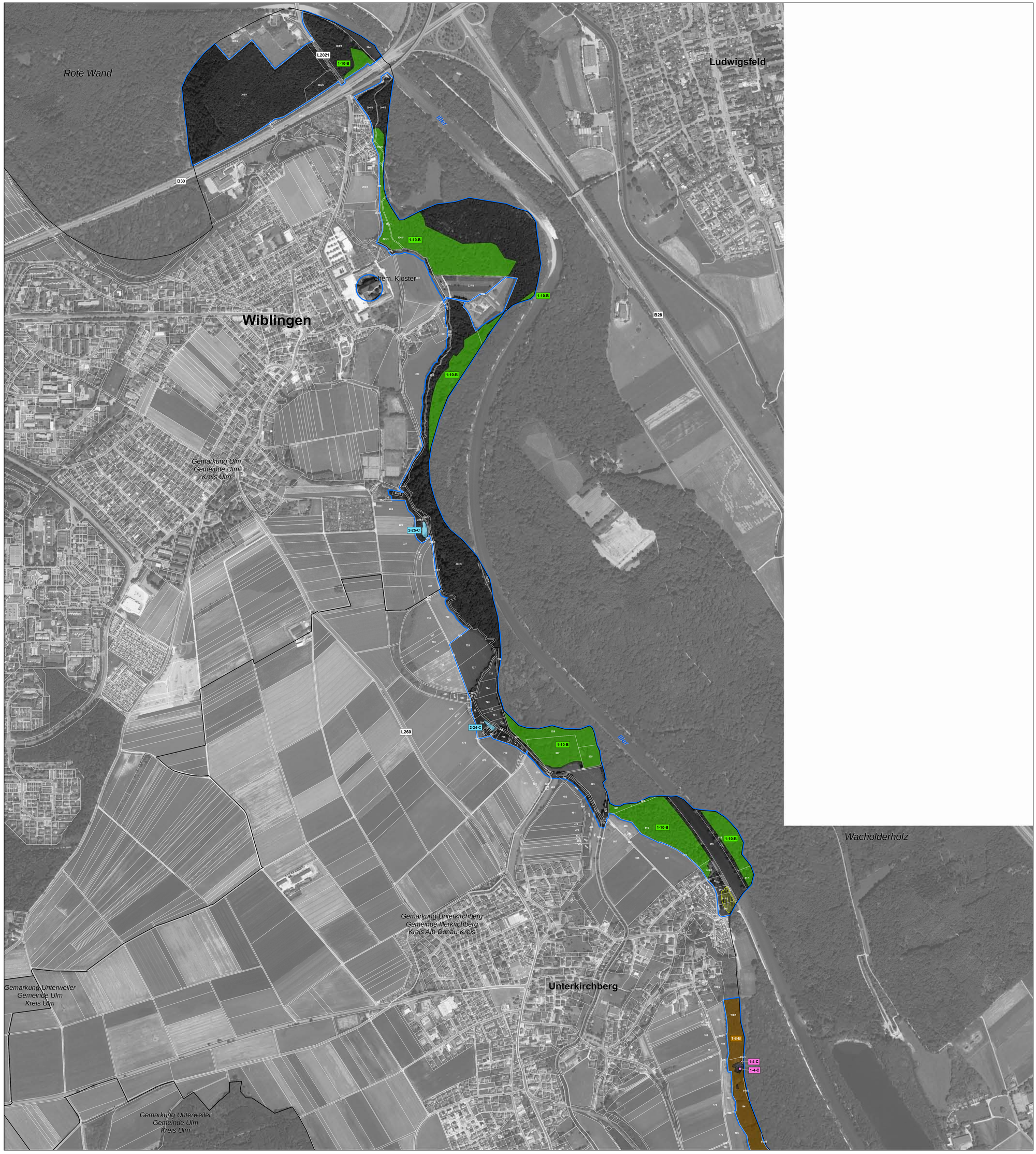

LEGENDE

FFH-Gebiet

Gemarkungsgrenze

Flurstücksgrenze (mit Flurstücksnummer innerhalb des FFH-Gebiets)

Naturschutzgebietsgrenze

Lebensraumtypen – Bestand und Erhaltungsziele

Erhaltung der FFH-Lebensraumtypen in ihrem derzeitigen Zustand bzw.
Aufwertung der verschlechterten Bestände

- 3150 - Natürliche nährstoffreiche Seen
- 3260 - Fließgewässer mit flutender Wasservegetation
- 6210 - Kalk-Magerrasen
- *6210 - Kalk-Magerrasen (orchideenreich)
- 6410 - Pfeifengraswiesen
- 6510 - Magere Flachland-Mähwiesen
- *7220 - Kalktuffquellen
- 9130 - Waldmeister-Buchenwald
- *9180 - Schlucht- und Hangmischwälder
- *91E0 - Auenwälder mit Erle, Esche, Weide
- 91F0 - Hartholzauwälder mit Eiche und Ulmen

* Prioritäre Lebensraumtypen

Verlustflächen FFH-Mähwiesen - Ziel: Wiederherstellung

innerhalb von 6 Jahren voraussichtlich möglich

Erläuterung des Kürzels

2-48-B

- Bewertung des Erhaltungszustandes
- Nummer der Erfassungseinheit (es wird die lfd. Nummer der insg. 14-stelligen Zahl genannt);
- Kennziffer des Erfassers (1 = Wald; 2 = Offenland)

Die Farbe der Kastens entspricht der Farbe des Lebensraumtyps.

Bewertung des Erhaltungszustands und Erhaltungsziele

Bewertung der Erfassungseinheit

- **A** Erhaltung in hervorragendem Erhaltungszustand
- **B** Erhaltung in gutem Erhaltungszustand
- **C** Erhaltung in durchschnittlichem oder beschränktem Erhaltungszustand

Lebensraumtypen – Entwicklungsziele

Aufwertung bestehender Lebensraumtypen werden aus kartografischen Gründen nicht dargestellt. Sie umfassen die Verbesserung des derzeitigen Erhaltungszustands (Ausnahme: Bestände, die bereits in hervorragendem Erhaltungszustand sind).

Neuschaffung von FFH-Lebensraumtypen

- 3150 - Natürliche nährstoffreiche Seen
- 6510 - Magere Flachland-Mähwiesen

Grundlage:

Topographische Übersichtskarte UK 500
Orthophoto 1:10.000 (DOP)
Automatisiertes Liegenschaftskataster (ALK)

© Landesamt für Geoinformation und Landentwicklung Baden-Württemberg (LGL) (www.lgl-bw.de) Az.: 2851.9-1/19

0 125 250 500 Meter

N

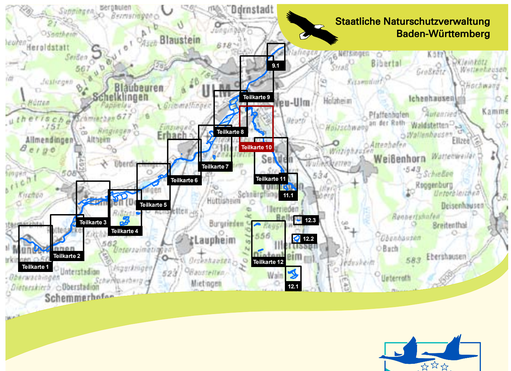

Managementplan
für das FFH-Gebiet 7625-311
"Donau zwischen Munderkingen und Ulm und nördliches Illertal"

NATURA 2000

Bestandes- und Zielekarte Lebensraumtypen

Teilkarte 10

Bearbeiter	Dr. V. Späth - ILN Bühl
Gezeichnet	U. Mader - ILN Bühl
Gefertigt	31. 07. 2015
Stand der Kartierung	24. 09. 2013
Maßstab	1 : 5.000

gefördert mit Mitteln der EU

Baden-Württemberg
REGIERUNGSPRÄSIDIUM TÜBINGEN