

Natura 2000-Managementplan

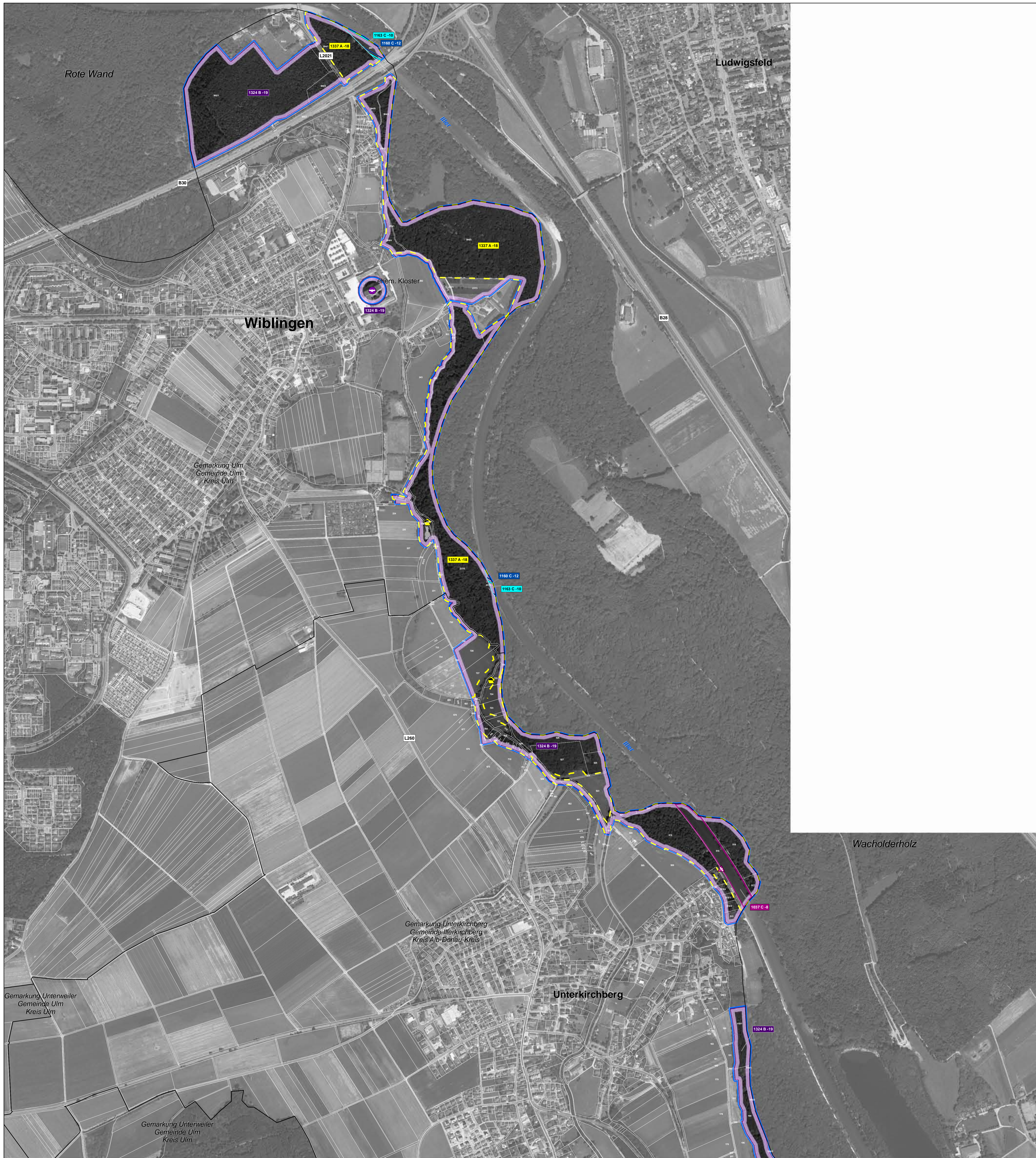

LEGENDE

- FFH-Gebiet
- Flurstücksgrenze (mit Flurstücksnummer innerhalb des FFH-Gebiets)
- Naturschutzgebietsgrenze
- Gemarkungsgrenze

Arten: Bestand (Lebensstätten / Artfundpunkte) und Erhaltungsziele
 Erhaltung der Populationen und ihrer Lebensstätten in ihrem derzeitigen Zustand bzw. Aufwertung der verschlechterten Populationen und ihrer Lebensstätten

- 1037 - Grüne Flussjungfer (*Ophogomphus cecilia*)
- 1059 - Heller Wiesenknopf-Ameisen-Bläuling (*Maculinea teleius*)
- 1061 - Dunkler Wiesenknopf-Ameisen-Bläuling (*Maculinea nausithous*)
- 1096 - Bachneunauge (*Lampetra planeri*)
- 1130 - Rapfen (*Aspius aspius*)
- 1134 - Bitterling (*Rhodeus sericeus amarus*)
- 1160 - Streber (*Zingel streber*)
- 1163 - Groppe (*Cottus gobio*)
- 1166 - Kammolch (*Triturus cristatus*)
- 1324 - Großes Mausohr (*Myotis myotis*)
- 1337 - Biber (*Castor fiber*)
- 1381 - Besenmoos (*Dicranum viride*)

Der Erhaltungszustand der Art kann aufgrund der Erfassungsmethodik nicht bewertet werden.

- 4056 - Zierliche Tellerschnecke (*Anisus vorticalus*)

Erläuterung des Kürzels

- 1163 C-44: Nummer der Erfassungseinheit (es wird die fl. Nummer der insg. 14-stelligen Zahl genannt); ein vorangestelltes W bezeichnet Waldstäten
- Bewertung des Erhaltungszustandes
- ART-Code

Die Farbe der Kästchen entspricht der Farbe der Lebensstätte einer Art.

Bewertung des Erhaltungszustandes und Erhaltungsziele
 Bewertung der Erfassungseinheit

- A Erhaltung in hervorragendem Erhaltungszustand
- B Erhaltung in gutem Erhaltungszustand
- C Erhaltung in durchschnittlichem oder beschränktem Erhaltungszustand

Entwicklungsziele
 Aufwertung bestehender Lebensstätten werden aus kartografischen Gründen nicht dargestellt. Sie umfassen die Verbesserung des derzeitigen Erhaltungszustandes (Ausnahme: Bestände, die bereits in hervorragendem Erhaltungszustand sind).

- 4056 - Zierliche Tellerschnecke (*Anisus vorticalus*)

Grundlage:
 Topographische Übersichtskarte UK 500
 Orthophoto 1:10.000 (DOP)
 Automatisiertes Liegenschaftskataster (ALK)
 © Landesamt für Geoinformation und Landentwicklung Baden-Württemberg (LGL)
 (www.lgl-bw.de) Az.: 2851.9-1/19

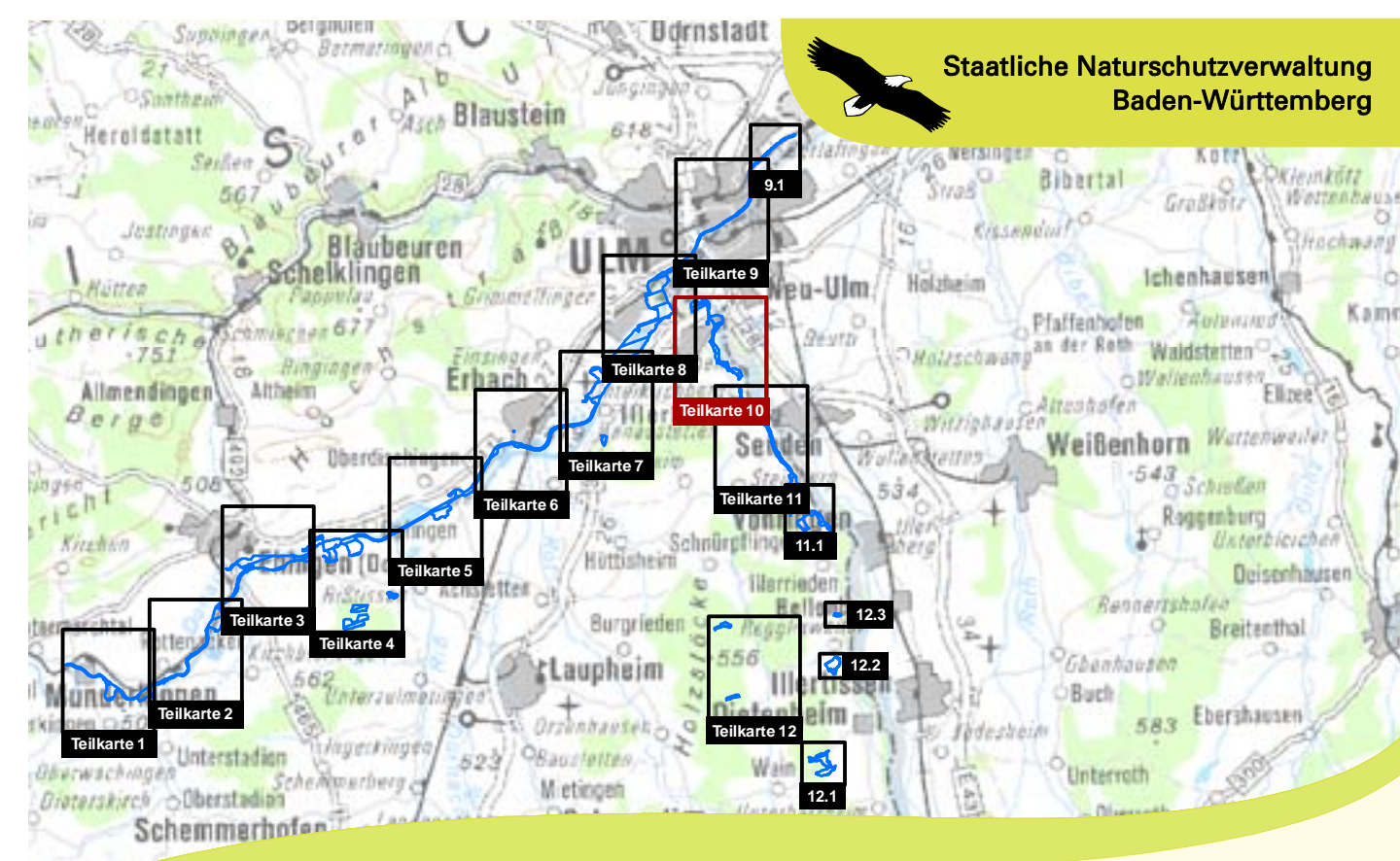

Managementplan
 für das FFH-Gebiet 7625-311
 "Donau zwischen Munderkingen und Ulm und
 nördliches Illertal"

**Bestandes- und Zielekarte
 Lebensstätten**
 Teilkarte 10

Bearbeiter: Dr. V. Späth - ILN Bühl
 Gezeichnet: U. Mader - ILN Bühl
 Gefertigt: 31. 07. 2015
 Stand der Kartierung: 29. 11. 2013
 Maßstab: 1: 5.000