

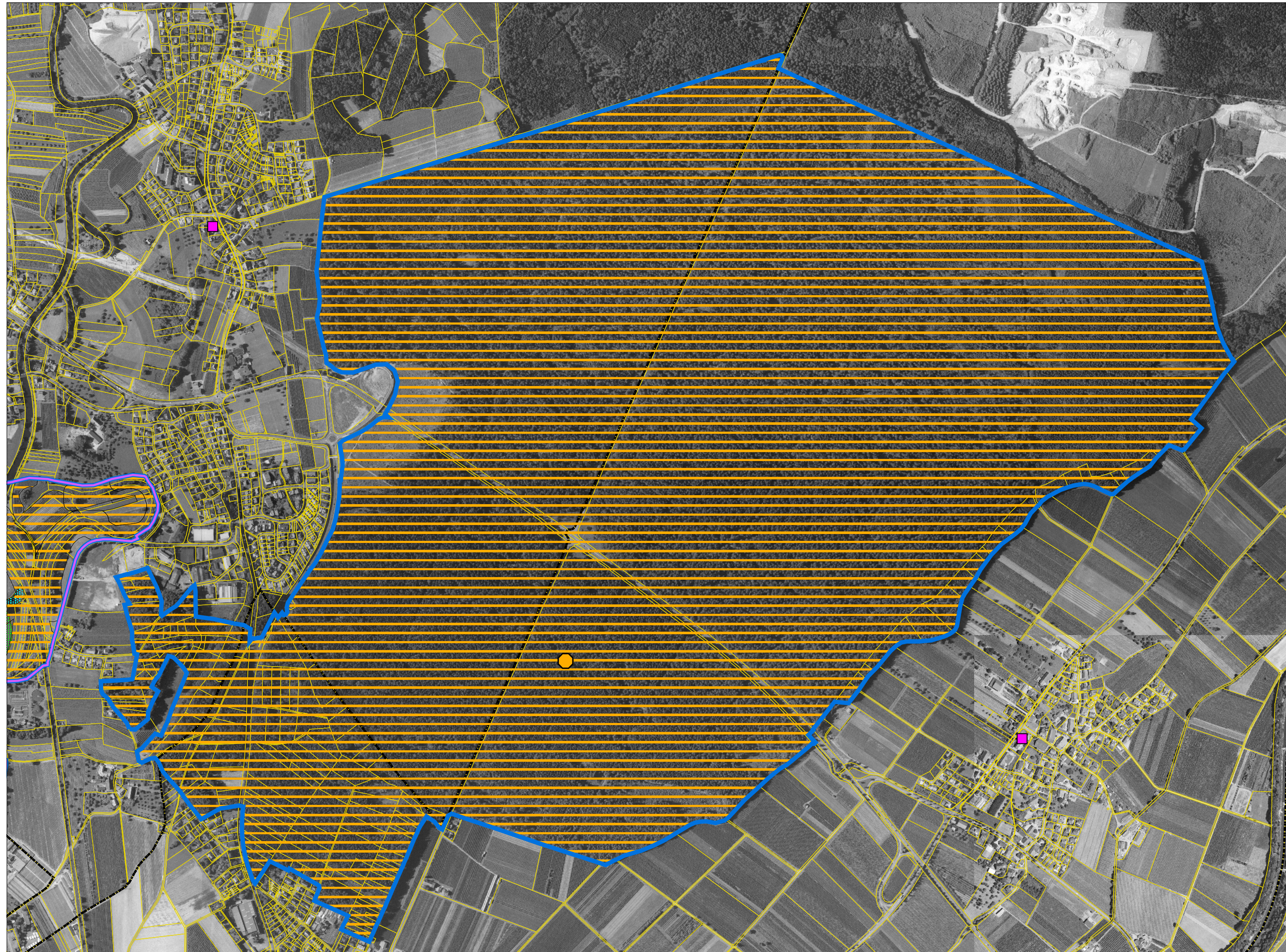



Natura 2000-Managementplan



Legende

-  FFH-Gebiet
-  Vogelschutzgebiet
-  Flurstücksgrenze
-  Gemarkungsgrenze

Bestand

-  Nachweis Bechsteinfludermaus
-  Lebensstätte Bechsteinfludermaus
-  Nachweis Großes Mausohr
(Nachweis Wohngebäude in Mückle/Oberdorf nicht dargestellt, da außerhalb Blattschnitt)

Bewertung des Erhaltungszustands und Erhaltungsziele

Aufgrund der Erfassungsmethodik erfolgt keine Bewertung des Erhaltungszustandes:

Bechsteinfludermaus
Großes Mausohr

Grundlage:

Topographische Karte 1:100.000 (TK100)
Luftbilder
Automatisiertes Liegenschaftskataster (ALK)

© Landesamt für Geoinformation und Landentwicklung Baden-Württemberg
Az.: 2851.9-1/19

100 0 100 200 300 400 Meter

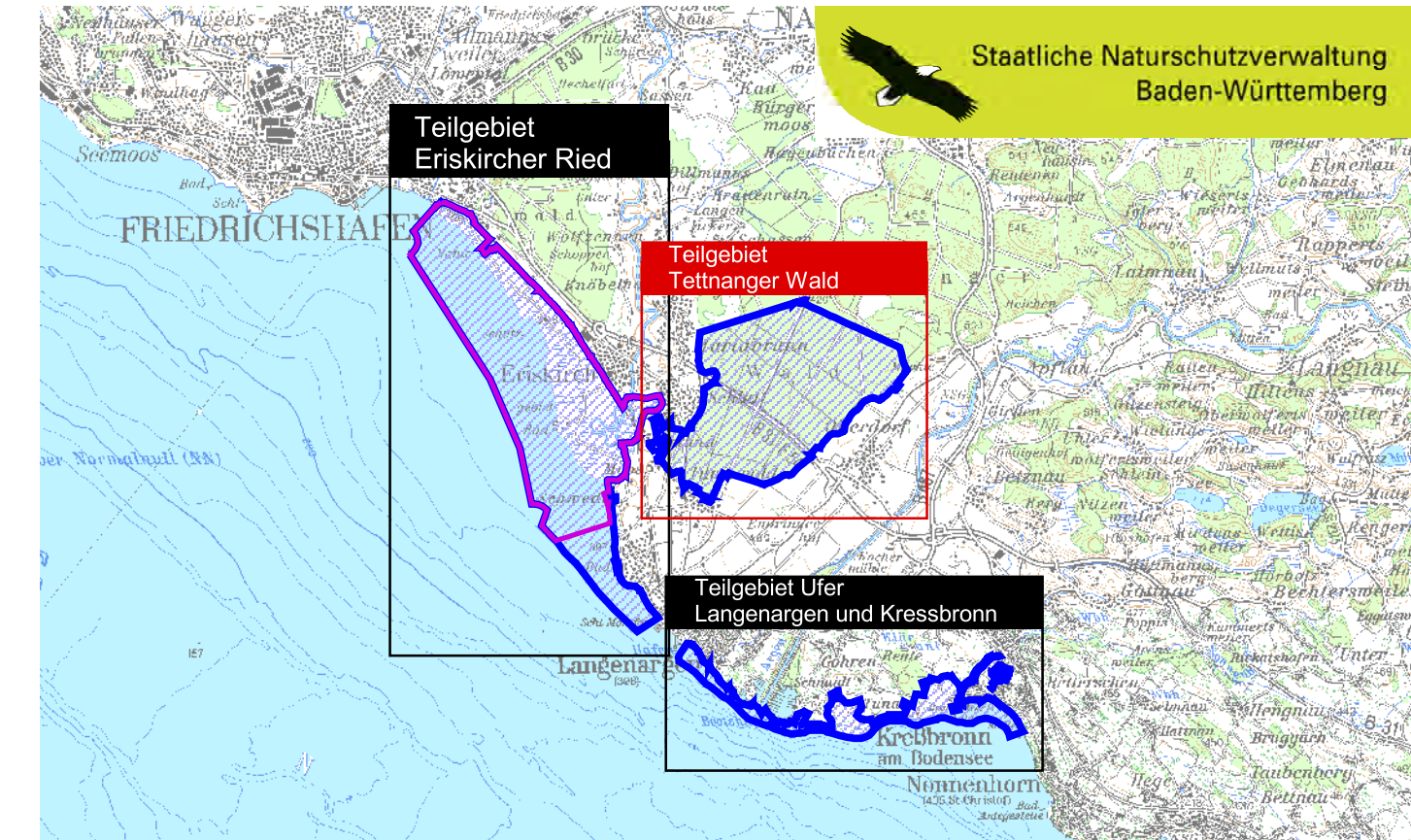

Managementplan
für das FFH-Gebiet 8423-341
"Bodenseeuferlandschaft östlich Friedrichshafen"
und das Vogelschutzgebiet 8323-401 "Eriskircher Ried"



Bestand und Ziele: Lebensstätten FFH-Arten

4-3 Teilgebiet
Tettlinger Wald

Bearbeiter	ARGE stadt-land-see Lindau, UMG Bregenz
Gezeichnet	Schmieder, Schraivogel
Gefertigt	07.07.2014
Stand der Kartierung	13.07.2010
Maßstab	1 : 5.000



Dieses Projekt wird von
der Europäischen Union
kofinanziert (ELER)



Baden-Württemberg
REGIERUNGSPRÄSIDIUM TÜBINGEN