

Natura 2000-Managementplan 7523-311 "Münsinger Alb"

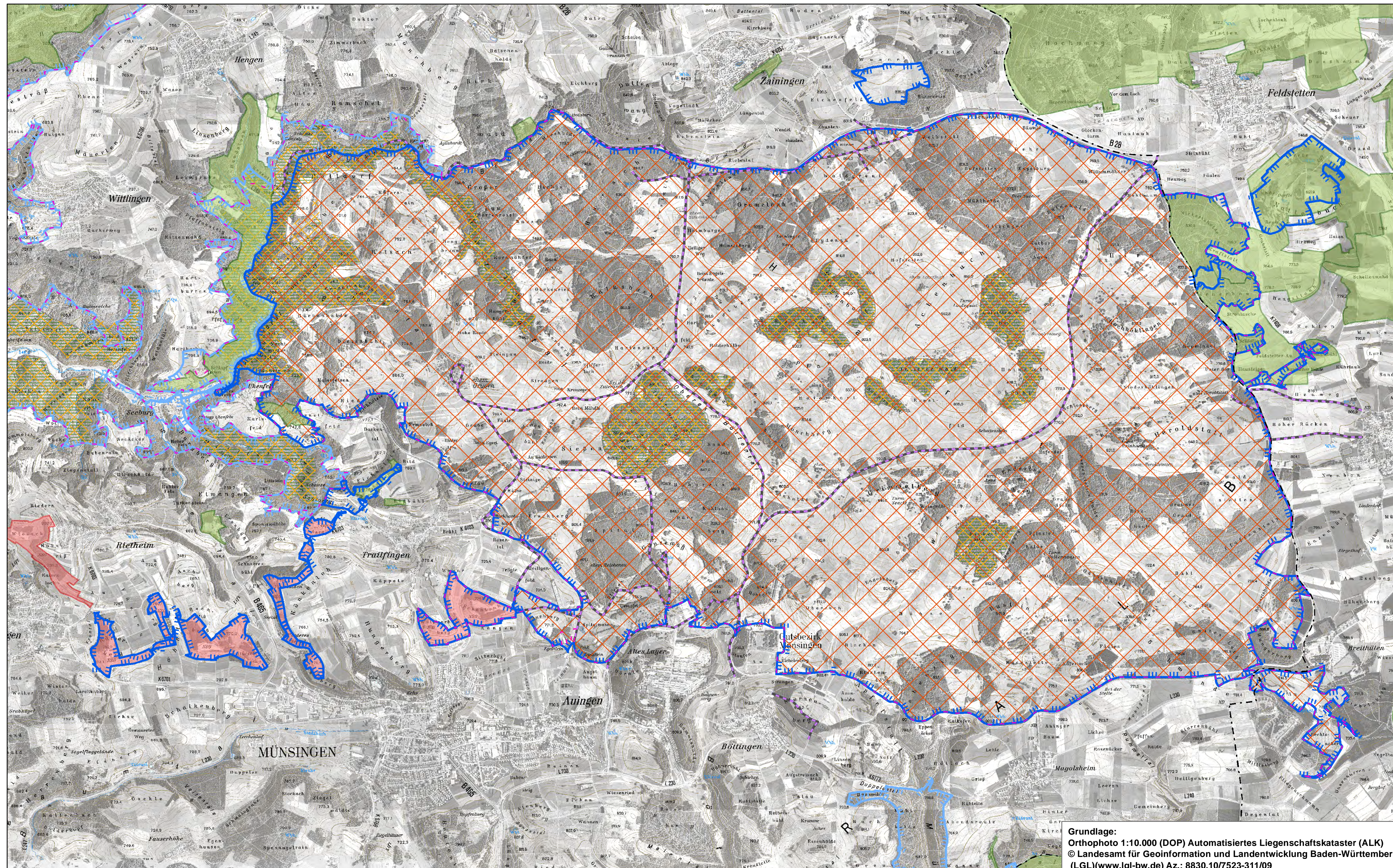

Legende

- FFH-Gebiet 7523-311 "Münsinger Alb"
- FFH-Gebiete 7522-341 "Uracher Talspinne" und 7623-341 "Tiefental und Schmiechtal"
- Vogelschutzgebiet 7422-441 "Mittlere Schwäbische Alb"
- Naturschutzgebiet
- Landschaftsschutzgebiet
- Bannwald
- Kernzone Biosphärengebiet
- Freigegebenes Wegenetz (Rechtsverordnung vom 16.12.2009)
- Geltungsbereich der Rechtsverordnung vom 16.12.2009 zum ehem. Truppenübungsplatz Münsingen. Betretungsverbot außerhalb des freigegebenen Wegenetzes.
- Kreisgrenze

0 250 500 Meter

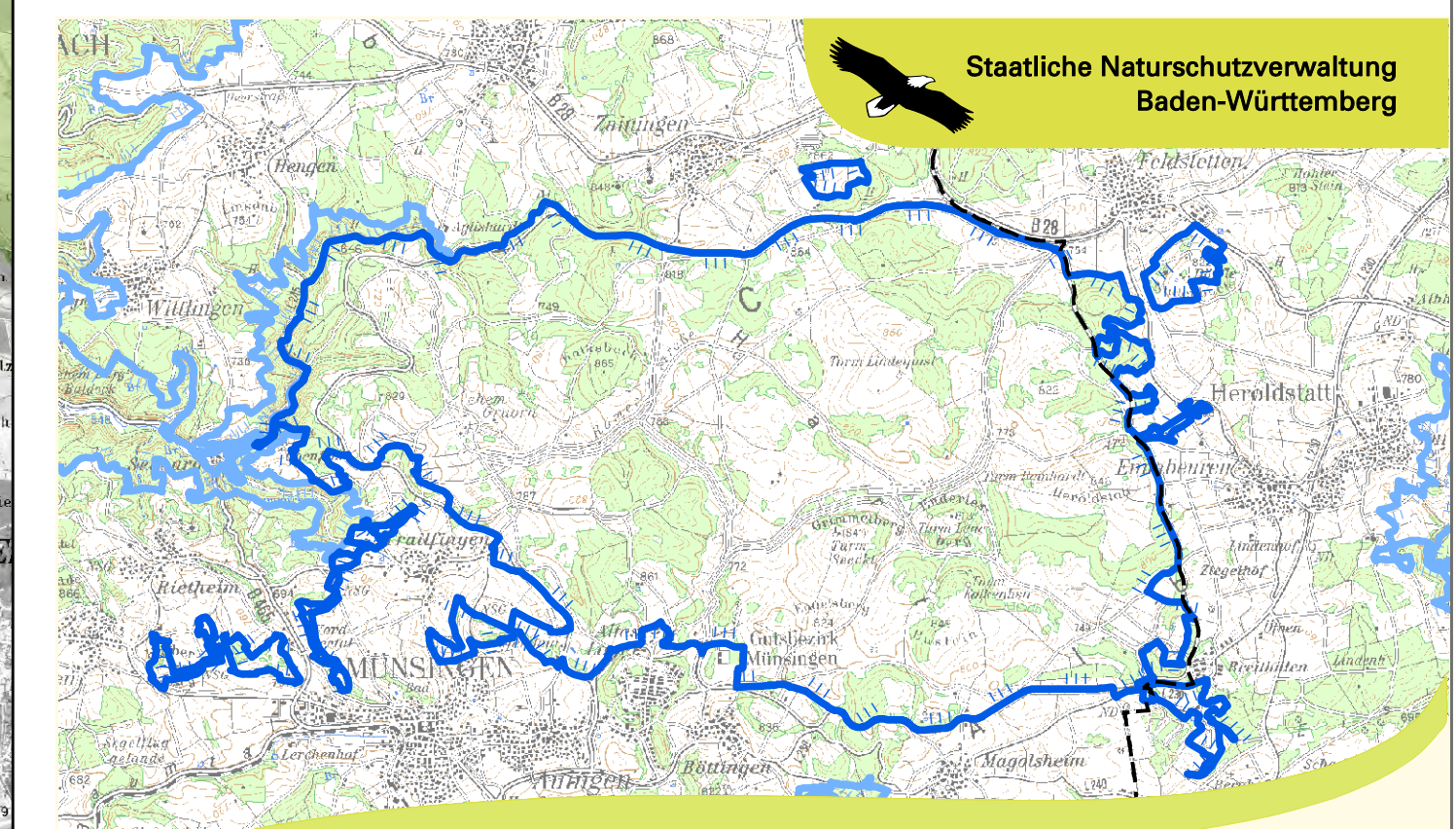

Staatliche Naturschutzverwaltung Baden-Württemberg

Managementplan für das FFH-Gebiet 7523-311 "Münsinger Alb"

1 Übersichtskarte mit bestehenden Schutzgebieten

Bearbeiter

Institut für Vegetationskunde und Landschaftsökologie

INA SÜDWEST Institut für Naturschutzfachplanung

Gezeichnet Heike Howein

Gefertigt 16.09.2015

Stand der Kartierung 30.06.2014

Maßstab 1 : 25.000

gefördert mit Mitteln der EU

Baden-Württemberg REGIERUNGSPRÄSIDIUM TÜBINGEN

Grundlage:
 Orthophoto 1:10.000 (DOP) Automatisiertes Liegenschaftskataster (ALK)
 © Landesamt für Geoinformation und Landentwicklung Baden-Württemberg (LGL)(www.lgl-bw.de) Az.: 8830.10/7523-311/09