

# Natura 2000-Managementplan 7523-311 "Münsinger Alb"

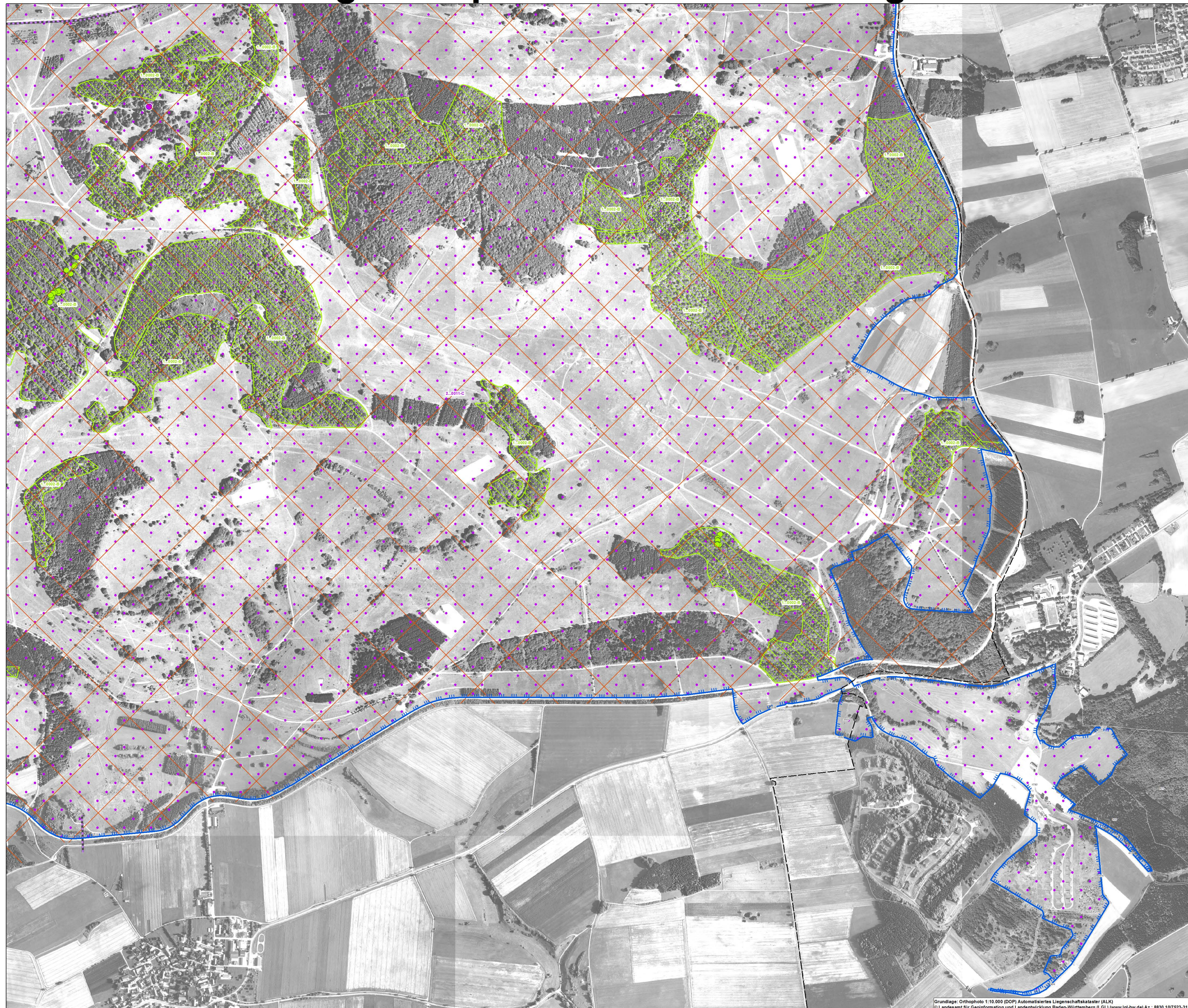

- Legende**
- Kreisgrenze
  - Flurstücke
  - FFH-Gebiet 7523-311 "Münsinger Alb"
  - FFH-Gebiete 7522-341 "Uracher Talspina" und 7623-341 "Tiefental und Schmiechtal"
  - Freigegebenes Wegenetz (Rechtsverordnung vom 16.12.2009)
  - Geltungsbereich der Rechtsverordnung vom 16.12.2009 zum ehem. Truppenübungsplatz Münsingen. Betretungsverbot außerhalb des freigegebenen Wegenetzes.

- Artenschutz**
- Alpenbock\* [1087], Brutbaum
  - Großes Mausohr [1324], Artnachweis
  - Großes Mausohr [1324], Älterer Nachweis im Winterquartier (Dr. A. Nagel)
  - Bechsteinfedermaus [1323], Älterer Nachweis im Winterquartier (Dr. A. Nagel)
  - Grünes Besenmoos [1381], Artnachweis
  - Spelz-Trespe [1882], Artnachweis

- Lebensstätten von Arten**
- Alpenbock\* [1087]
  - Grünes Besenmoos [1381]
  - Großes Mausohr [1324] (hier, im Legendenkästchen Schraffur enger dargestellt)
  - Spelz-Trespe [1882]

1.0001-B Beschriftung der Erfassungseinheiten:  
Kennung Wald (1) / Offenland (2) ... letzte 4 Stellen - Bewertung

Die Bewertung des Erhaltungszustands (EHZ) erfolgt in drei Stufen:  
A - hervorragender EHZ  
B - guter EHZ  
C - durchschnittlicher EHZ

Ohne aktuellen Nachweis:  
Bechsteinfedermaus  
Eremit

**Erhaltungsziele**

Generelles Erhaltungziel ist die Erhaltung der Lebensstätten der Arten in mindestens ihrer derzeitigen Ausdehnung sowie mindestens in ihrem gegenwärtigen Erhaltungszustand

- Entwicklungsziele**
- Alpenbock: Entwicklung des Alpenbockvorkommens durch Habitatverbesserungen \*
  - Grünes Besenmoos: Erhöhung der Populationsgröße des Grünen Besenmooses
  - Grünes Besenmoos: Verbesserung des derzeitigen Zustands der Lebensstätten des Grünen Besenmooses
  - Spelz-Trespe: Verbesserung der Habitat-Qualität für die Spelz-Trespe; Vergrößerung der aktuellen Lebensstätten und Vernetzung dieser

\* Verbesserung des Biotopverbunds zwischen den aktuell besiedelten Teilflächen durch die Schaffung von mehreren Trittstein-Biotopen  
- Verbesserung des Ausbreitungsvermögens durch die Optimierung des Angebots an Brutmaterial im Bereich der aktuell besiedelten Teilflächen

Ohne Darstellung:  
Großes Mausohr: es werden aufgrund der weitgehend ungünstigen klimatischen Bedingungen keine Entwicklungsziele benannt

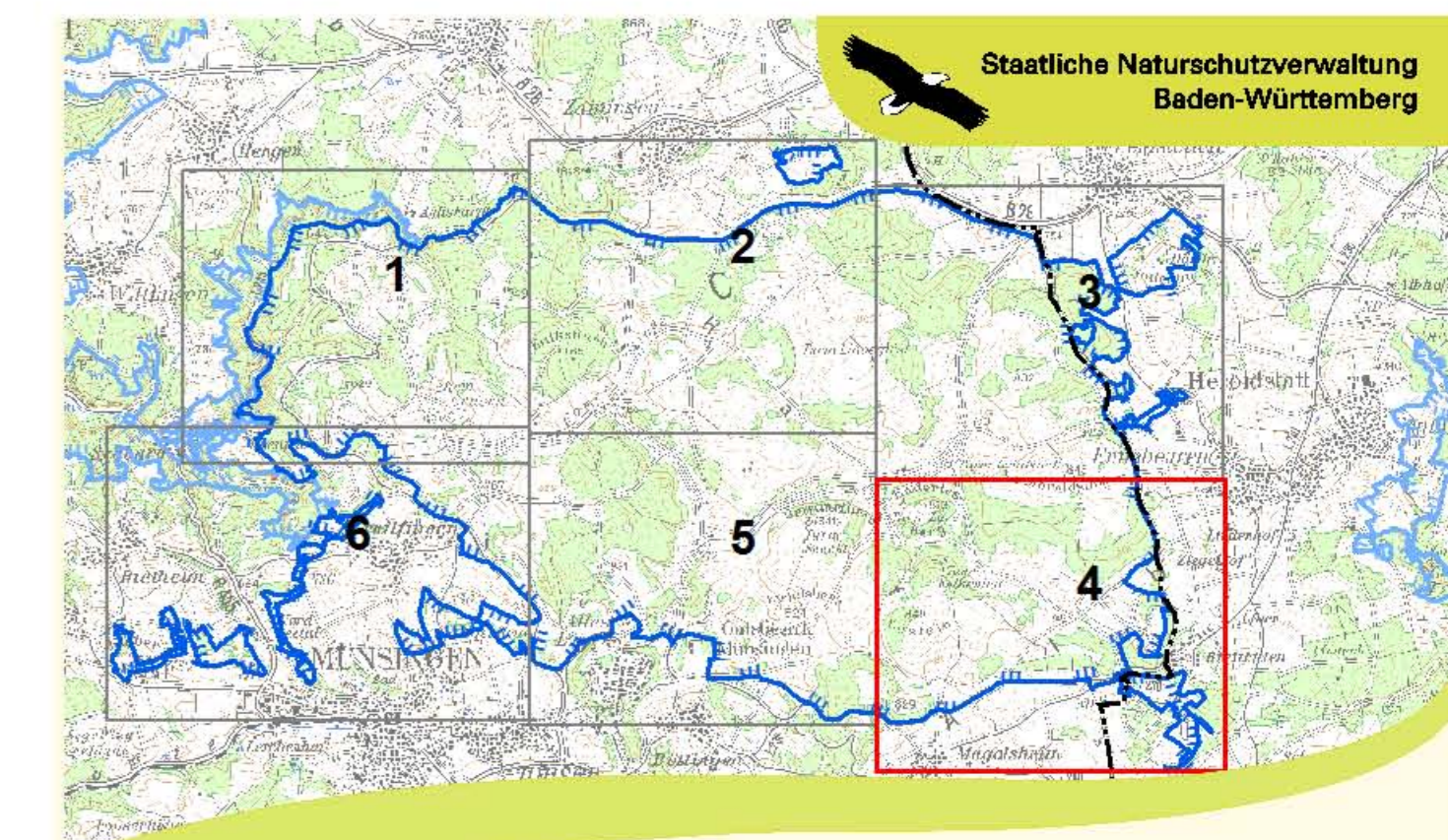
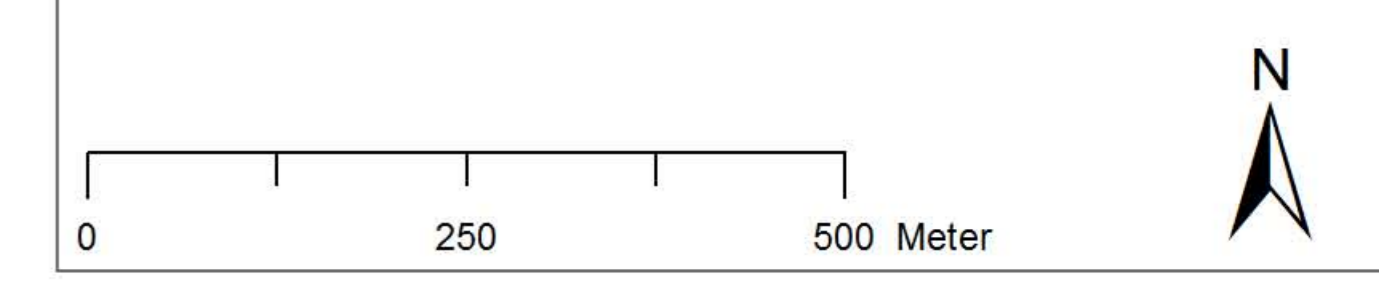

Managementplan für das FFH-Gebiet 7523-311 "Münsinger Alb"

Staatliche Naturschutzverwaltung Baden-Württemberg

NATURA 2000

## 2.2 Bestands- und Zielekarte Lebensstätten

Teilkarte 4

Bearbeiter: IVL  
Gezeichnet: Heike Howein  
Gefertigt: 16.09.2015  
Stand der Kartierung: 30.06.2014  
Maßstab: 1 : 5.000

INA SÜDWEST