Natura 2000-Managementplan

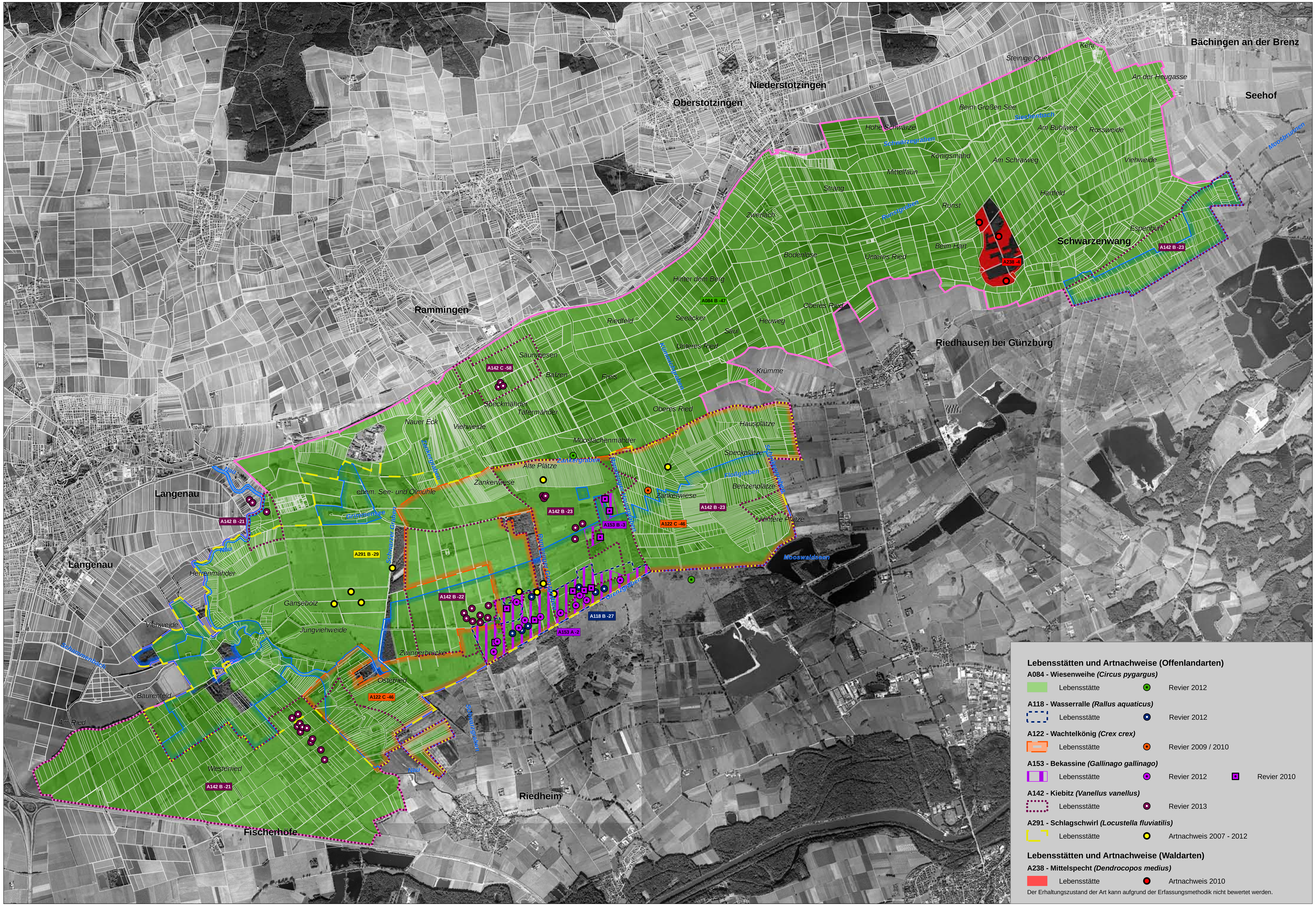

Lebensstätten und Artnachweise (Offenlandarten)

A084 - Wiesenweihe *(Circus pygargus)*
Lebensstätte — Revier 2012

A118 - Wasserralle *(Rallus aquaticus)*
Lebensstätte — Revier 2012

A122 - Wachtelkönig *(Crex crex)*
Lebensstätte — Revier 2009 / 2010

A153 - Bekassine *(Gallinago gallinago)*
Lebensstätte — Revier 2012 — Revier 2010

A142 - Kiebitz *(Vanellus vanellus)*
Lebensstätte — Revier 2013

A291 - Schlagschwirl *(Locustella fluviatilis)*
Lebensstätte — Artnachweis 2007 - 2012

Lebensstätten und Artnachweise (Waldarten)

A238 - Mittelspecht *(Dendrocopos medius)*
Lebensstätte — Artnachweis 2010

Der Erhaltungszustand der Art kann aufgrund der Erfassungsmethodik nicht bewertet werden.

LEGENDE

FFH-Gebiet
Vogelschutzgebiet
Flurstücksgrenze

Erläuterung des Kürzels

A084 B -47

- Nummer der Erfassungseinheit (es wird die lfd. Nummer der insg. 14-stelligen Zahl genannt); ein vorangestelltes W bezeichnet Walddaten
- Bewertung des Erhaltungszustandes
- ART-Code

Die Farbe des Kastens entspricht der Farbe der Lebensstätte einer Vogelart.

Bewertung des Erhaltungszustands und Erhaltungsziele

Bewertung der Erfassungseinheit

A Erhaltung in hervorragendem Erhaltungszustand
B Erhaltung in gutem Erhaltungszustand
C Erhaltung in durchschnittlichem oder beschränktem Erhaltungszustand

Entwicklungsziele

Entwicklungsziele auf bestehenden Lebensstätten werden aus kartografischen Gründen nicht dargestellt. Sie umfassen die Verbesserung und Entwicklung des derzeitigen Erhaltungszustands. (Ausnahme: Flächen, die bereits in hervorragendem Erhaltungszustand sind.)

Hinweis: Lebensstätten von Vogelarten sind nur innerhalb des Vogelschutzgebietes dargestellt.

Grundlage:

Orthophoto
Automatisiertes Liegenschaftskataster (ALK)

© Landesamt für Geoinformation und Landentwicklung Baden-Württemberg (LGL) (www.lgl-bw.de) Az.: 2851.9-1/19

N

0 250 500 1.000 Meter

Staatliche Naturschutzverwaltung Baden-Württemberg

Managementplan
für das FFH-Gebiet 7527-341 Donaumoos
und für das Vogelschutzgebiet
7527-441 Donauried

NATURA 2000

Bestands- und Zielekarte
Lebensstätten Vögel (Brut) B

Bearbeiter	Dr. V. Späth - ILN Bühl
Gezeichnet	U. Mader - ILN Bühl
Gefertigt	01. 12. 2015
Stand der Kartierung	09. 09. 2013
Maßstab	1 : 20.000

gefördert mit Mitteln der EU

Baden-Württemberg
REGIERUNGSPRÄSIDIUM TÜBINGEN