

# Natura 2000-Managementplan

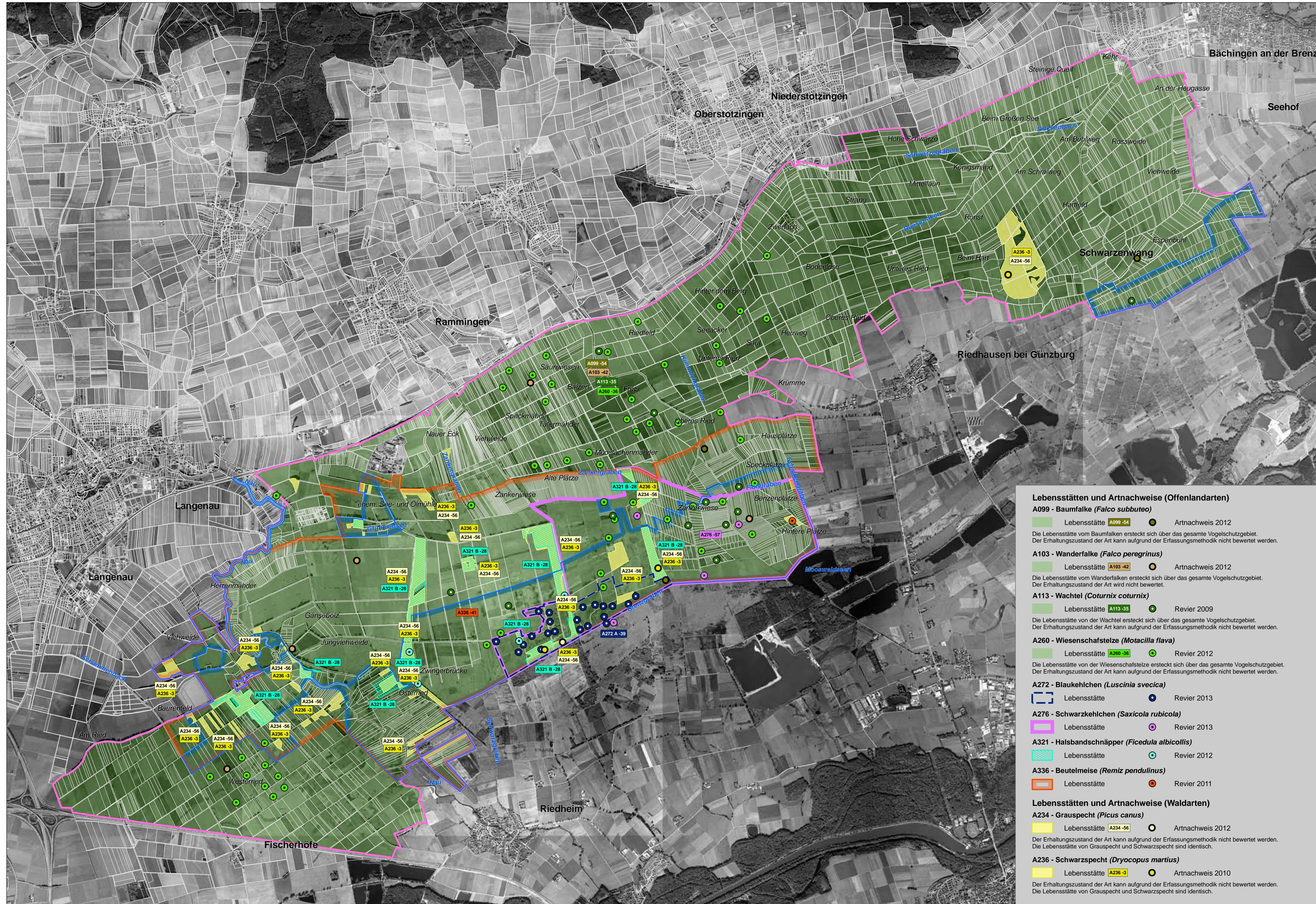

**LEGENDE**

- FFH-Gebiet
- Flurstücksgrenze
- Vogelschutzgebiet

**Erläuterung des Kürzels**

A272 B-39  
 Nummer der Erfassungseinheit (es wird die lfd. Nummer der insg. 14-stelligen Zahl genannt); ein vorangestelltes W bezeichnet Waldarten  
 Bewertung des Erhaltungszustandes  
 ART-Code  
 Die Farbe des Kastens entspricht der Farbe der Lebensstätte einer Vogelart.

**Bewertung des Erhaltungszustands und Erhaltungsziele**

Bewertung der Erfassungseinheit

- A Erhaltung in hervorragendem Erhaltungszustand
- B Erhaltung in gutem Erhaltungszustand
- C Erhaltung in durchschnittlichem oder beschränktem Erhaltungszustand

**Entwicklungsziele**

Entwicklungsziele auf bestehenden Lebensstätten werden aus kartografischen Gründen nicht dargestellt. Sie umfassen die Verbesserung und Entwicklung des derzeitigen Erhaltungszustands. (Ausnahme: Flächen, die bereits in hervorragendem Erhaltungszustand sind.)

**Hinweis:** Lebensstätten von Vogelarten sind nur innerhalb des Vogelschutzgebietes dargestellt.

**Grundlage:**

Orthophoto  
 Automatisiertes Liegenschaftskataster (ALK)

© Landesamt für Geoinformation und Landentwicklung Baden-Württemberg (LGL)  
 (www.lgi-bw.de) Az.: 2851.9-1/19

0 250 500 1.000 Meter

**Lebensstätten und Artnachweise (Offenlandarten)**

- A099 - Baumfalke (*Falco subbuteo*)**  
 Lebensstätte A099-54 Artnachweis 2012  
 Die Lebensstätte vom Baumfalken erstreckt sich über das gesamte Vogelschutzgebiet. Der Erhaltungszustand der Art kann aufgrund der Erfassungsmethodik nicht bewertet werden.
- A103 - Wanderfalke (*Falco peregrinus*)**  
 Lebensstätte A103-42 Artnachweis 2012  
 Die Lebensstätte vom Wanderfalken erstreckt sich über das gesamte Vogelschutzgebiet. Der Erhaltungszustand der Art wird nicht bewertet.
- A113 - Wachtel (*Coturnix coturnix*)**  
 Lebensstätte A113-35 Revier 2009  
 Die Lebensstätte von der Wachtel erstreckt sich über das gesamte Vogelschutzgebiet. Der Erhaltungszustand der Art kann aufgrund der Erfassungsmethodik nicht bewertet werden.
- A260 - Wiesenschafstelze (*Motacilla flava*)**  
 Lebensstätte A260-36 Revier 2012  
 Die Lebensstätte von der Wiesenschafstelze erstreckt sich über das gesamte Vogelschutzgebiet. Der Erhaltungszustand der Art kann aufgrund der Erfassungsmethodik nicht bewertet werden.
- A272 - Blaukehlchen (*Luscinia svecica*)**  
 Lebensstätte Revier 2013
- A276 - Schwarzkehlchen (*Saxicola rubicola*)**  
 Lebensstätte Revier 2013
- A321 - Halsbandschnäpper (*Ficedula albicollis*)**  
 Lebensstätte Revier 2012
- A336 - Beutelmeise (*Remiz pendulinus*)**  
 Lebensstätte Revier 2011

**Lebensstätten und Artnachweise (Waldarten)**

- A234 - Grauspecht (*Picus canus*)**  
 Lebensstätte A234-56 Artnachweis 2012  
 Der Erhaltungszustand der Art kann aufgrund der Erfassungsmethodik nicht bewertet werden. Die Lebensstätte von Grauspecht und Schwarzspecht sind identisch.
- A236 - Schwarzspecht (*Dryocopus martius*)**  
 Lebensstätte A236-3 Artnachweis 2010  
 Der Erhaltungszustand der Art kann aufgrund der Erfassungsmethodik nicht bewertet werden. Die Lebensstätte von Grauspecht und Schwarzspecht sind identisch.



Managementplan für das FFH-Gebiet 7527-341 Donaumoos und für das Vogelschutzgebiet 7527-441 Donauried

**Bestands- und Zielekarte Lebensstätten Vogel (Brut) C**

Bearbeiter Dr. V. Späth - ILN Bühl  
 Gezeichnet U. Mader - ILN Bühl  
 Gefertigt 01. 12. 2015  
 Stand der Kartierung 09. 09. 2013  
 Maßstab 1 : 20.000

