

# Natura 2000-Managementplan

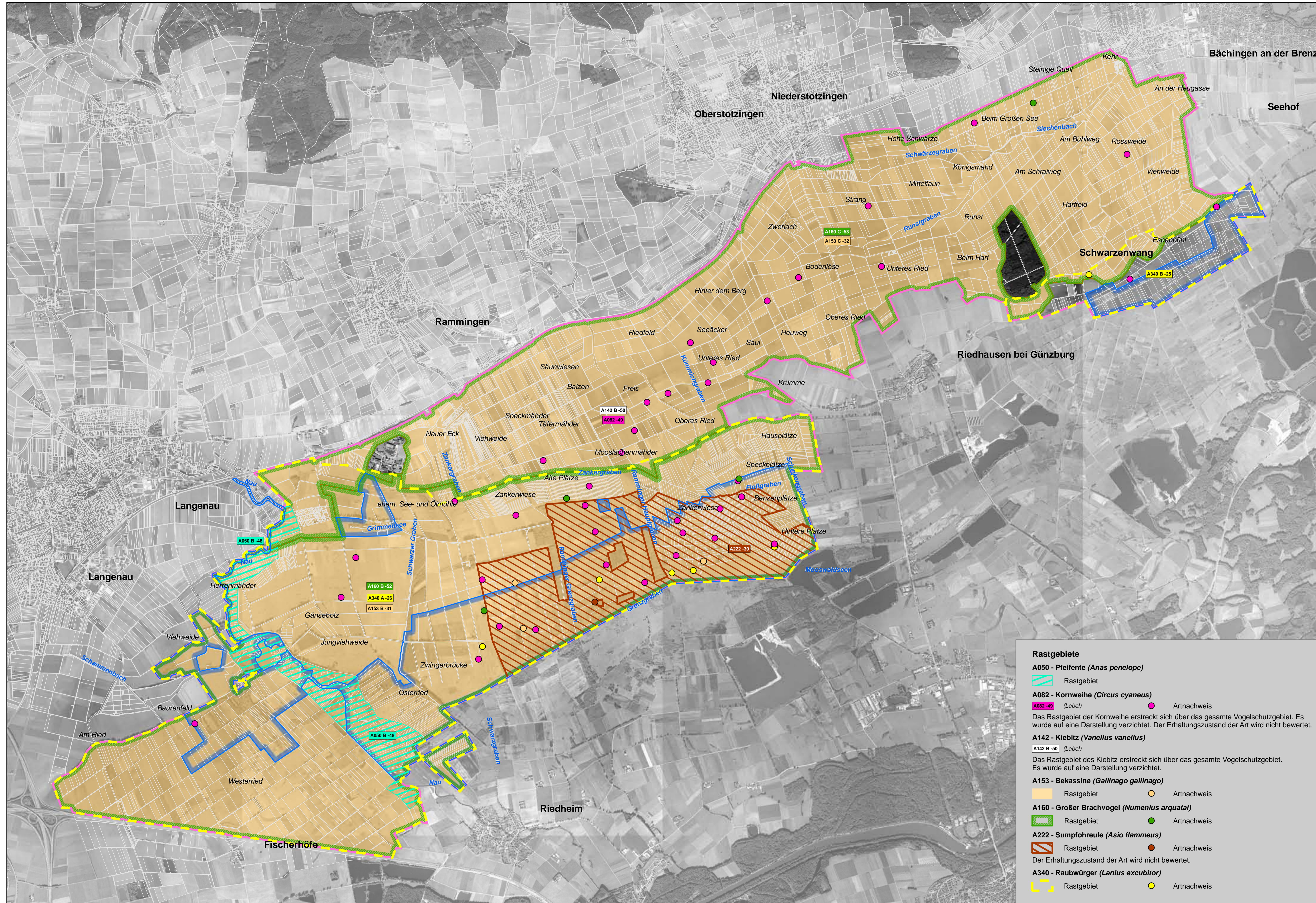

**LEGENDE**

- FFH-Gebiet
- Flurstücksgrenze
- Vogelschutzgebiet

**Erläuterung des Kürzels**

A153 B-31  
 Nummer der Erfassungseinheit (es wird die lfd. Nummer der insg. 14-stelligen Zahl genannt); ein vorangestelltes W bezeichnet Waldstäten  
 Bewertung des Erhaltungszustandes  
 ART-Code  
 Die Farbe des Kastens entspricht der Farbe der Lebensstätte einer Vogelart.

**Bewertung des Erhaltungszustands und Erhaltungsziele**  
 Bewertung der Erfassungseinheit  
 A Erhaltung in hervorragendem Erhaltungszustand  
 B Erhaltung in gutem Erhaltungszustand  
 C Erhaltung in durchschnittlichem oder beschränktem Erhaltungszustand

**Entwicklungsziele**  
 Entwicklungsziele auf bestehenden Lebensstätten werden aus kartografischen Gründen nicht dargestellt. Sie umfassen die Verbesserung und Entwicklung des derzeitigen Erhaltungszustands. (Ausnahme: Flächen, die bereits in hervorragendem Erhaltungszustand sind.)

**Hinweis:** Lebensstätten von Vogelarten sind nur innerhalb des Vogelschutzgebietes dargestellt.

**Grundlage:**  
 Orthophoto  
 Automatisiertes Liegenschaftskataster (ALK)  
 © Landesamt für Geoinformation und Landentwicklung Baden-Württemberg (LGL) (www.lgl-bw.de) Az.: 2851-9/19

0 250 500 1.000 1.500 Meter

**Rastgebiete**

**A050 - Pfeifente (*Anas penelope*)**  
 Rastgebiet

**A082 - Kornweihe (*Circus cyaneus*)**  
 (Label) Artnachweis  
 Das Rastgebiet der Kornweihe erstreckt sich über das gesamte Vogelschutzgebiet. Es wurde auf eine Darstellung verzichtet. Der Erhaltungszustand der Art wird nicht bewertet.

**A142 - Kiebitz (*Vanellus vanellus*)**  
 (Label)  
 Das Rastgebiet des Kiebitz erstreckt sich über das gesamte Vogelschutzgebiet. Es wurde auf eine Darstellung verzichtet.

**A153 - Bekassine (*Gallinago gallinago*)**  
 Rastgebiet Artnachweis

**A160 - Großer Brachvogel (*Numenius arquata*)**  
 Rastgebiet Artnachweis

**A222 - Sumpfohreule (*Asio flammeus*)**  
 Rastgebiet Artnachweis  
 Der Erhaltungszustand der Art wird nicht bewertet.

**A340 - Raubwürger (*Lanius excubitor*)**  
 Rastgebiet Artnachweis



Managementplan für das FFH-Gebiet 7527-341 Donaumoos und für das Vogelschutzgebiet 7527-441 Donaured

**Bestands- und Zielekarte Lebensstätten Vögel (Rast)**

Bearbeiter: Dr. V. Späth - ILN Bühl  
 Gezeichnet: U. Mader - ILN Bühl  
 Gefertigt: 01. 12. 2015  
 Stand der Kartierung: 09. 09. 2013  
 Maßstab: 1 : 20.000