



Baden-Württemberg
REGIERUNGSPRÄSIDIUM TÜBINGEN

**Managementplan für das FFH-Gebiet 7420-341 »Schönbuch«
und das Vogelschutzgebiet 7420-441 »Schönbuch«
- Ergänzung zu den Karten der Endfassung -**

In der Karte der Entwicklungsmaßnahmen wurden Korrekturen vorgenommen. Diese Änderungen sind in den Karten kartografisch nicht nachgeführt. Die Geodaten der LUBW sind aktualisiert worden.

Korrekturen:

- m1: Ergänzung einer Fläche „Wiederaufnahme der Magerasenpflege“
- st1: Herausnahme des Botanischen Gartens aus der Entwicklungsmaßnahme „Suchraum zur Auflichtung von Streuobstbeständen“

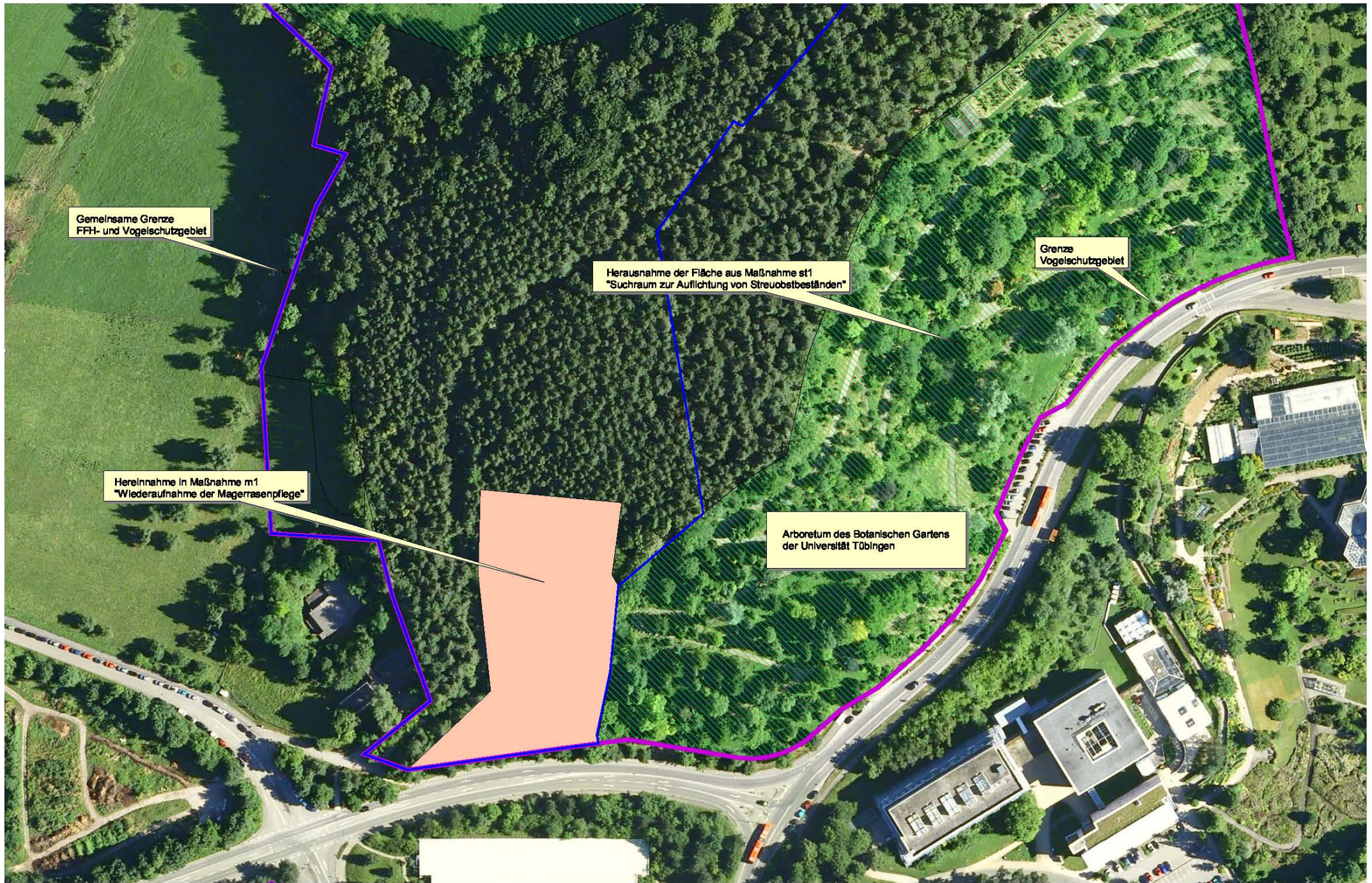

Gemeinsame Grenze
FFH- und Vogelschutzgebiet

Herausnahme der Fläche aus Maßnahme st1
"Suchraum zur Auflichtung von Streuobstbeständen"

Grenze
Vogelschutzgebiet

Hereinnahme in Maßnahme m1
"Wiederaufnahme der Magerrasenpflege"

Arboretum des Botanischen Gartens
der Universität Tübingen

50 0 50 100 150 200 Meter

