

Natura 2000-Managementplan FFH-Gebiet 7619-311 "Gebiete zwischen Bisingen, Haigerloch und Rosenfeld"

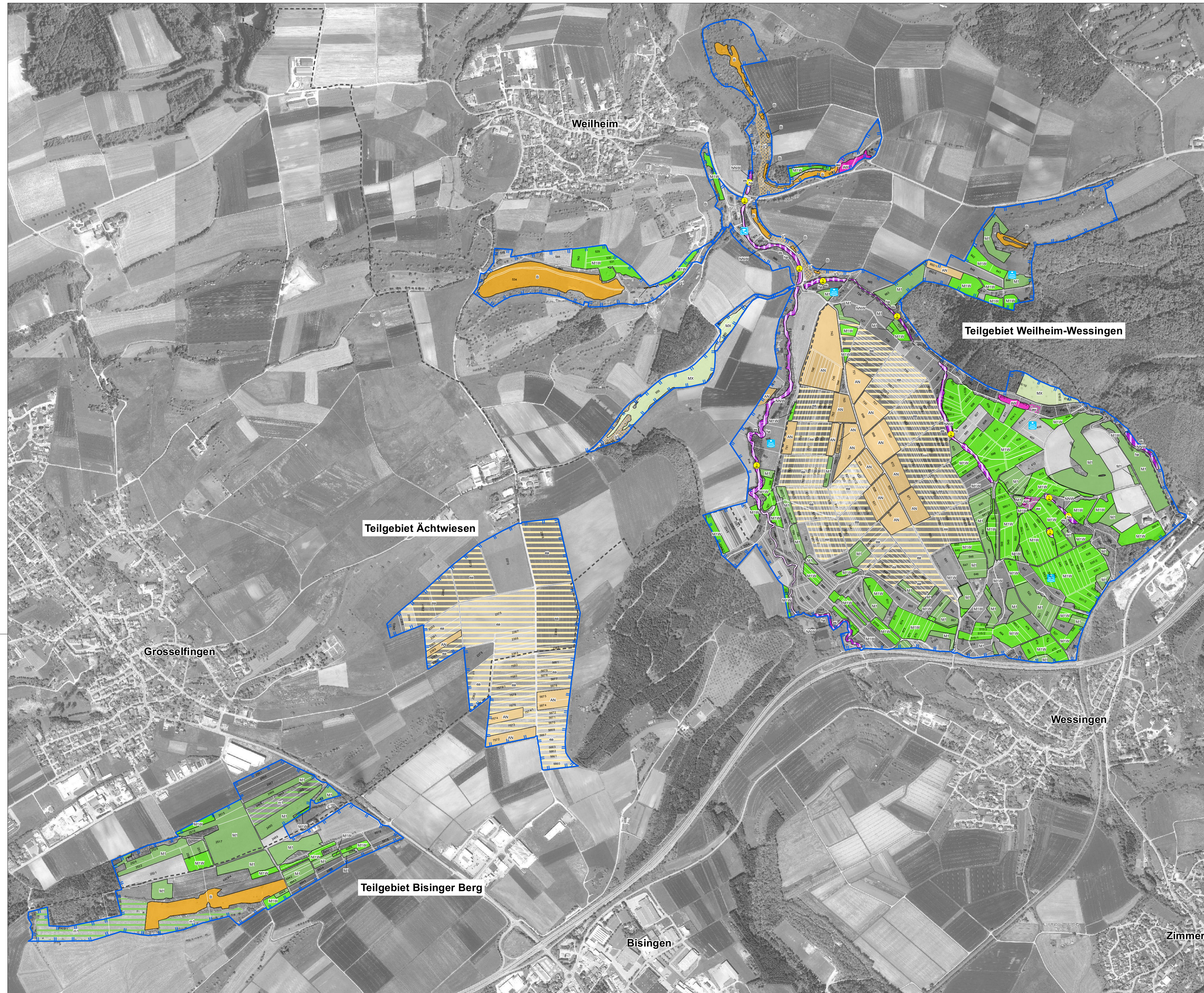

Erhaltungsmaßnahmen

- Spezielle Artenschutzmaßnahme Kleine Flussmuschel (AF)
- Beseitigung von Ablagerungen (BA)
- Feuchte Hochstaudenfluren: Mahd abschnittsweise in mehrjährigem Turnus
- M1 Beibehaltung der Wiesennutzung
- MN Kalkreiche Niedermoore: Wintermahd
- MTW Wiederherstellung von Mageren Flachland-Mahwiesen
- MX Extensive Nutzung bzw. Pflege
- MP Pfeifengraswiese: Spätmahd
- B Nutzung bzw. Pflege der Wacholderheiden und Kalk-Magerasen
- SRM Erhaltung des Übergangs- und Schwingrasenmoors
- AVY Spezielle Artenschutzmaßnahme Schmale Windelschnecke
- AF2 Spezielle Artenschutzmaßnahme Kleine Flussmuschel
- AN Beibehaltung der wintergetreidebetonten Ackernutzung
- NNW Naturnahe Waldwirtschaft

Folgende Erhaltungsmaßnahmen sind nicht kartographisch dargestellt:
 - Zurzeit keine Maßnahme, Entwicklung beobachten (EB)
 - Fließgewässer: Zurzeit keine Maßnahme, Entwicklung beobachten (EBF).

Entwicklungsmaßnahmen

- Spezielle Artenschutzmaßnahme Gelbbauchunke (ag)
- Entwicklungsmaßnahme Efeu entfernen (ge)
- Verbesserung der Wasserqualität (wg)
- Fischbesatz mit Groppen (bg)
- Verbesserung der Durchgängigkeit von Fließgewässern (ft)
- Einbringen von Strukturen (Steinen) in Fließgewässer (st)
- m1 Extensivierung der Mahd
- g Ausweiten von Lebensraumpflanzungen durch Optimierung von Nutzung/Pflege
- vm Verbesserung des Übergangs- und Schwingrasenmoors
- sp Entwicklung einer Pfeifengraswiese
- es Aufwertung der Kalkreichen Niedermoore
- se Entwicklung eines natürlichen nährstoffreichen Sees
- ha Förderung von Habitatstrukturen
- es Entnahme standortsfremder Baumarten
- sp Förderung der Schmalen Windelschnecke
- ea Extensivierung der Ackernutzung

Grenzen

- Grenze FFH-Gebiet
- Gemeindegrenze
- Flurstücksgrenze

Grundlage:
 Topographische Karte 1:50.000 (TK50)
 Orthophoto 1:10.000 (DOF)
 Automatisiertes Liegenschaftskataster (ALK)
 Landesamt für Geoinformation und Landesentwicklung Baden-Württemberg (LGL)
 (www.lgl-bw.de) Az.: 2851.9-1/19

0 50 100 200 300 Meter

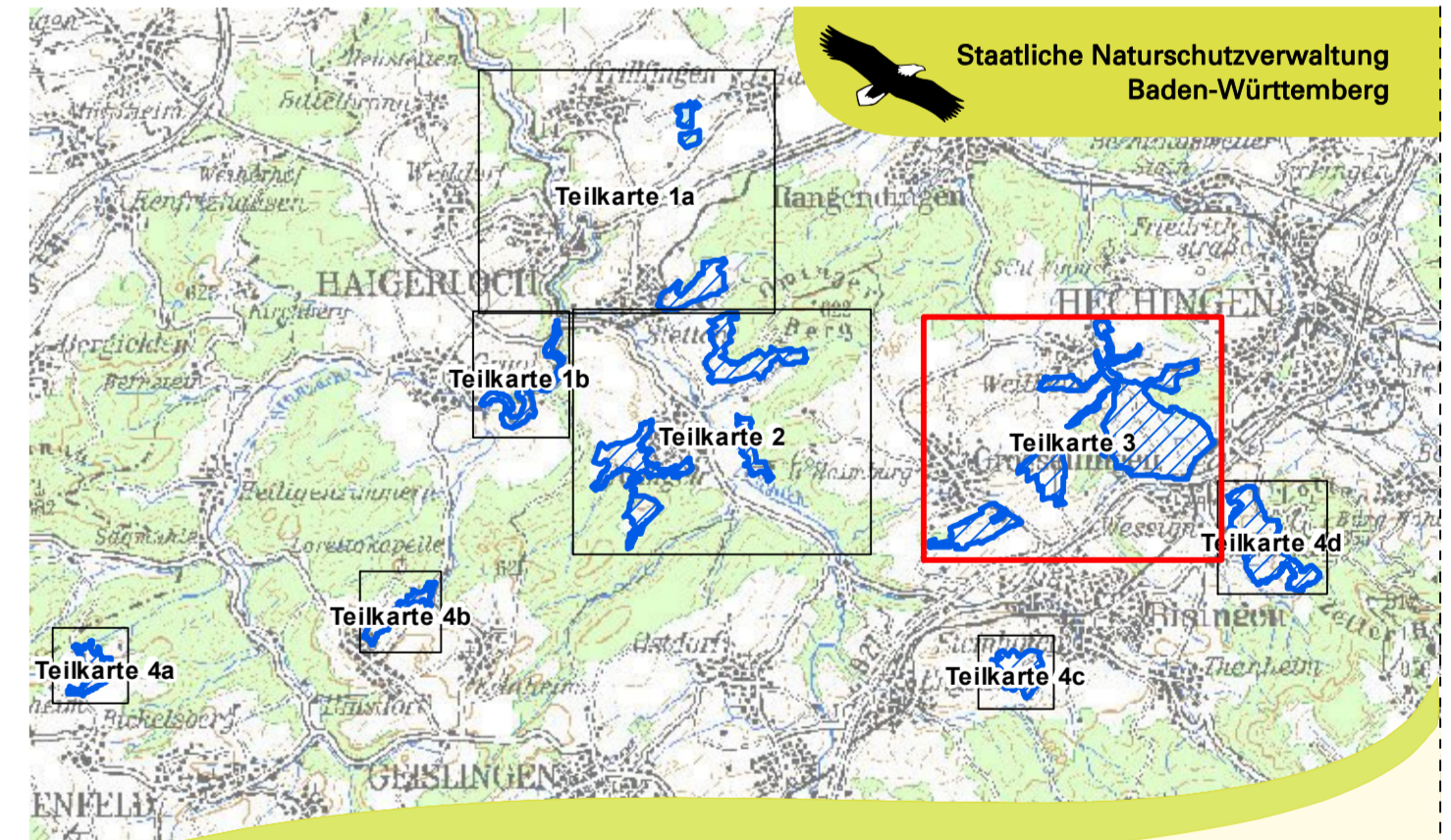

Managementplan für das FFH-Gebiet 7619-311 „Gebiete zwischen Bisingen, Haigerloch und Rosenfeld“

Maßnahmenkarte Lebensraumtypen und Lebensstätten der Arten
 Teilkarte 3

Bearbeiter: **INA SÜDWEST**
 Gezeichnet: T. Limmeroth
 Gefertigt: 05.04.2016
 Stand der Kartierung: 30.06.2015
 Maßstab: 1 : 5.000

Baden-Württemberg
 REGIERUNGSPRÄSIDIUM TÜBINGEN