

Natura 2000-Managementplan FFH-Gebiet 7619-311 "Gebiete zwischen Bisingen, Haigerloch und Rosenfeld"

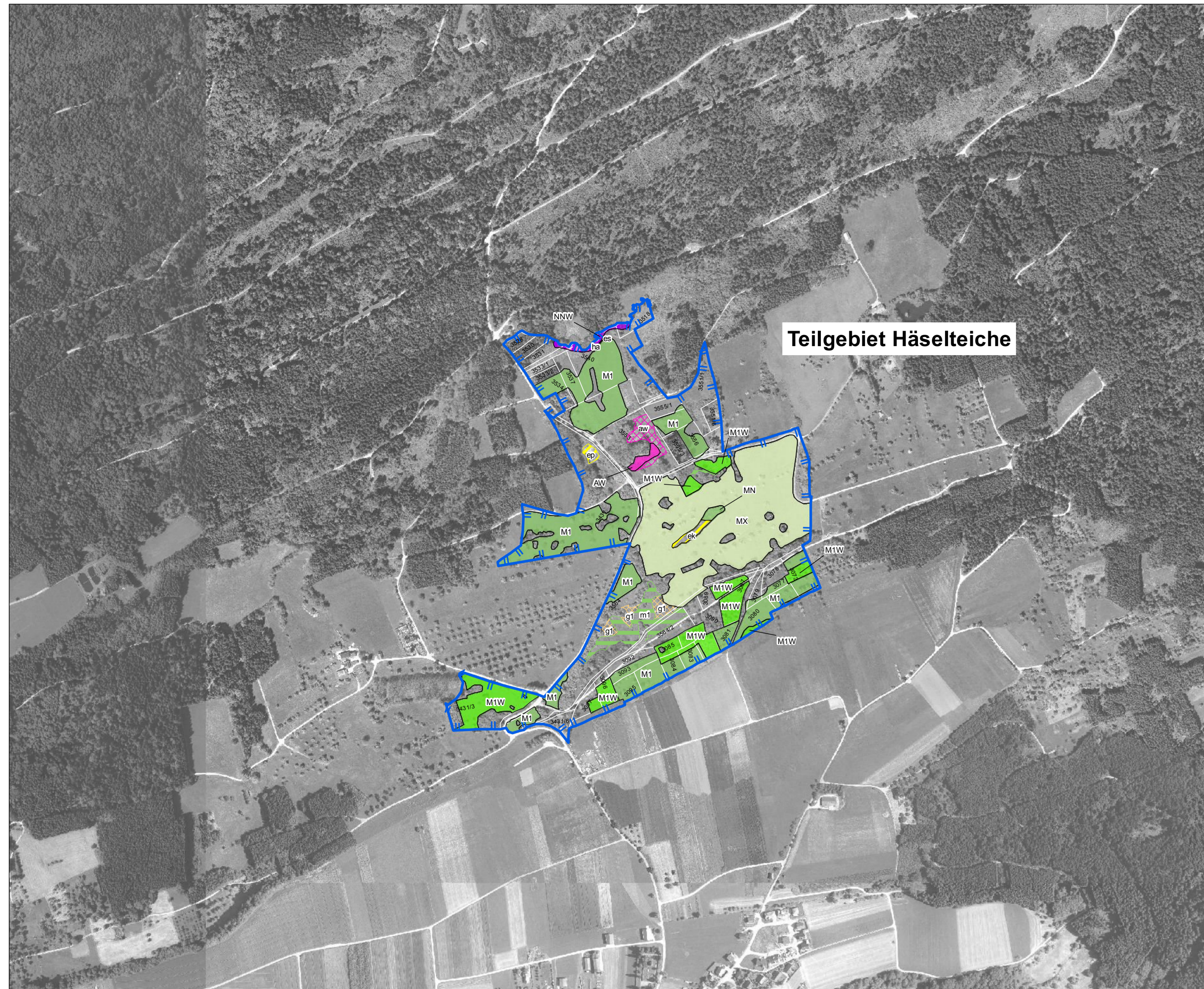

Teilgebiet Häselteiche

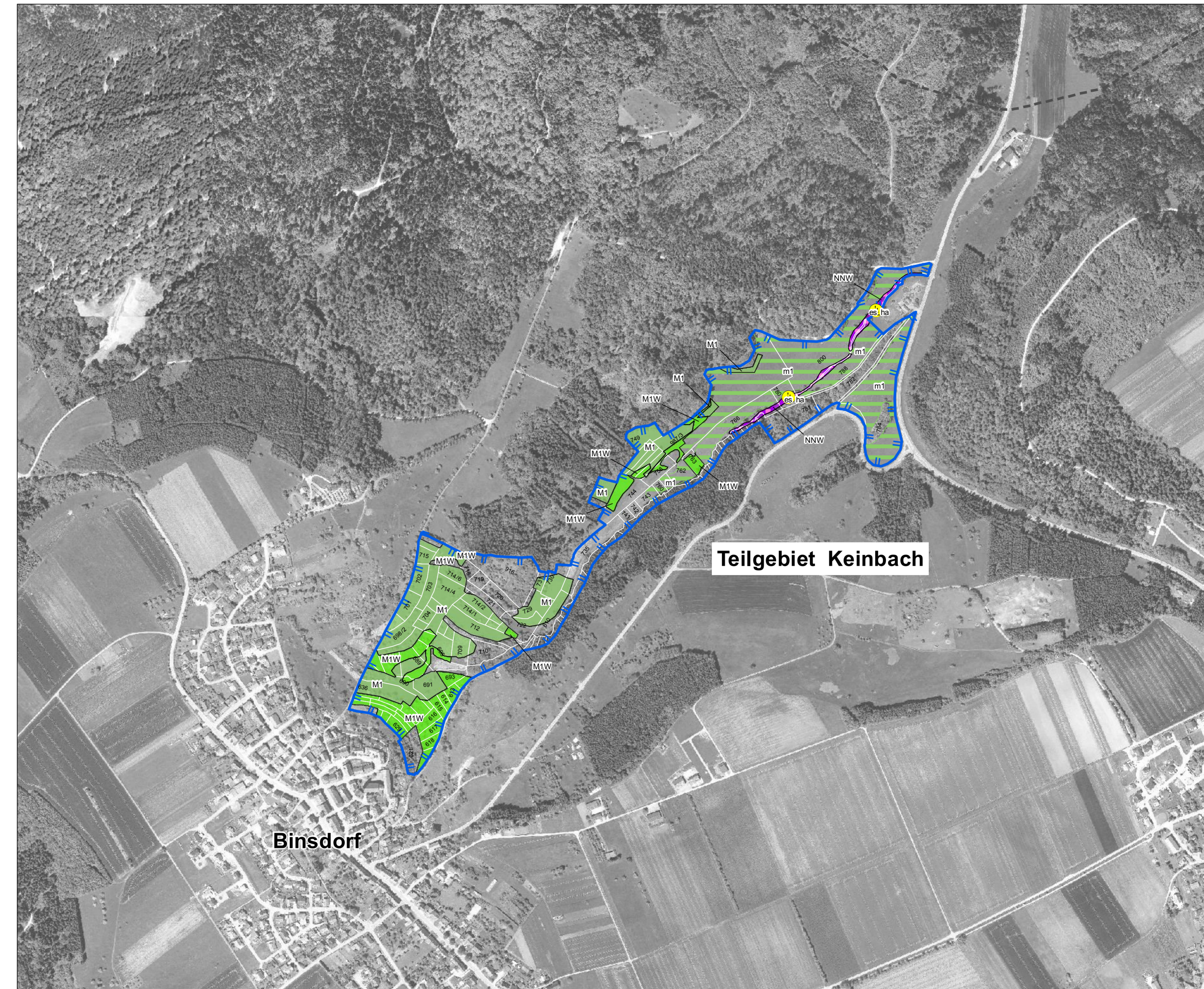

Teilgebiet Keimbach

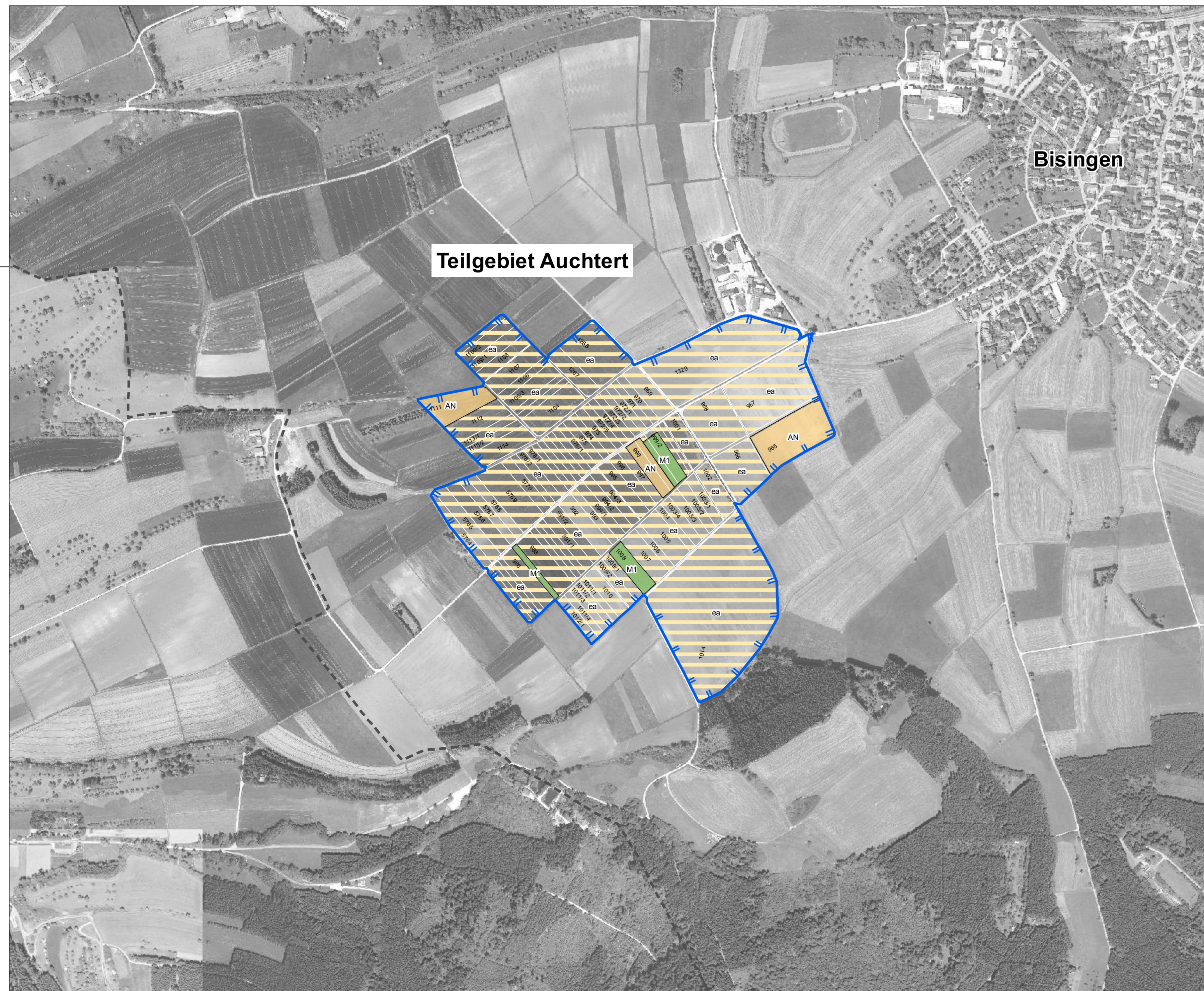

Teilgebiet Auchtart

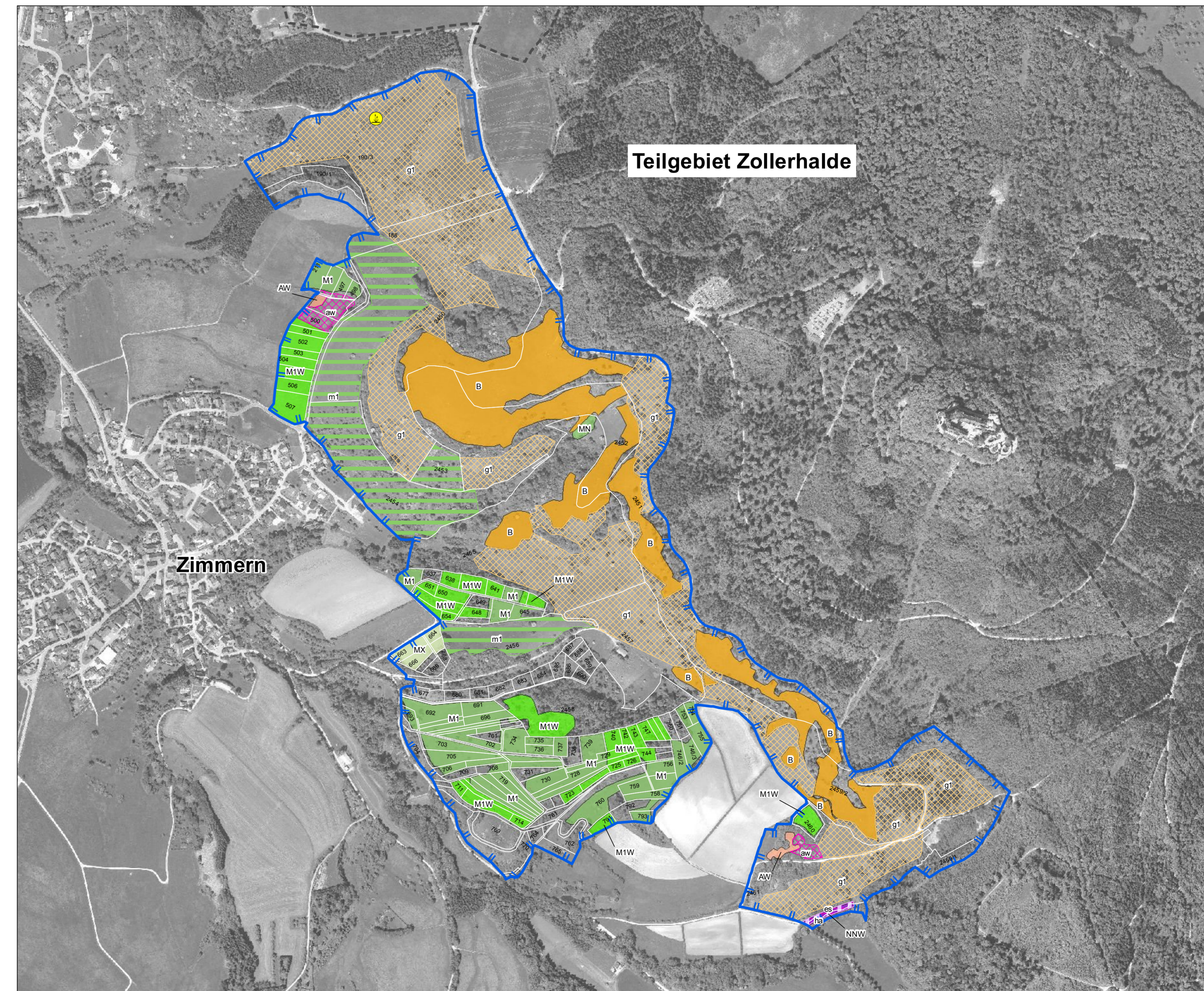

Teilgebiet Zollerhalde

Erhaltungsmaßnahmen

- Spezielle Artenschutzmaßnahme Kleine Flussmuschel (AF)
- Beseitigung von Ablagerungen (BA)
- Feuchte Hochstaudenfluren: Mahd abschnittsweise in mehrjährigem Turnus
- Beibehaltung der Wiesenutzung
- Wiederherstellung von Mageren Flachland-Mähwiesen
- Extensive Nutzung bzw. Pflege
- Kalkreiche Niedermoore: Wintermahd
- Nutzung bzw. Pflege der Wacholderheiden und Kalk-Magerrasen
- Erhaltung des Übergangs- und Schwingrasenmoors
- Spezielle Artenschutzmaßnahme Schmale Windschnecke
- Spezielle Artenschutzmaßnahme Kleine Flussmuschel
- Beibehaltung der wintergetreidebetonten Ackernutzung
- Naturnahe Waldwirtschaft

Folgende Erhaltungsmaßnahmen sind nicht kartografisch dargestellt:
 - Zurzeit keine Maßnahme, Entwicklung beobachten (EB)
 - Fließgewässer: Zurzeit keine Maßnahme, Entwicklung beobachten (EBF).

Entwicklungsmaßnahmen

- Spezielle Artenschutzmaßnahme Gelbbauchunke (ag)
- Entwicklungsmaßnahme Elu entfernen (ge)
- Verbesserung der Wasserqualität (wq)
- Fischbesatz mit Groppen (bg)
- Verbesserung der Durchgängigkeit von Fließgewässern (fl)
- Einbringen von Strukturen (Steinen) in Fließgewässer (st)
- Extensivierung der Mahd
- Ausweiten von Lebensraumpflähen durch Optimierung von Nutzung/Pflege
- Verbesserung des Übergangs- und Schwingrasenmoors
- Entwicklung einer Pfeifengraswiese
- Aufwertung der Kalkreichen Niedermoore
- Entwicklung eines natürlichen nährstoffreichen Sees
- Förderung von Habitatstrukturen
- Entnahme standortfremder Baumarten
- Förderung der Schmalen Windschnecke
- Extensivierung der Ackernutzung

Grenzen

- Grenze FFH-Gebiet
- Gemeindegrenze
- Flurstücksgrenze

Grundlage:
 Topographische Karte 1:50.000 (TK50)
 Orthophoto 1:10.000 (DOPT)
 Automatisiertes Liegenschaftskataster (ALK)
 Landesamt für Geoinformation und Landesentwicklung Baden-Württemberg (LGL)
 (www.lgl-bw.de) Az.: 2851.9-1/19

0 50 100 200 300 Meter

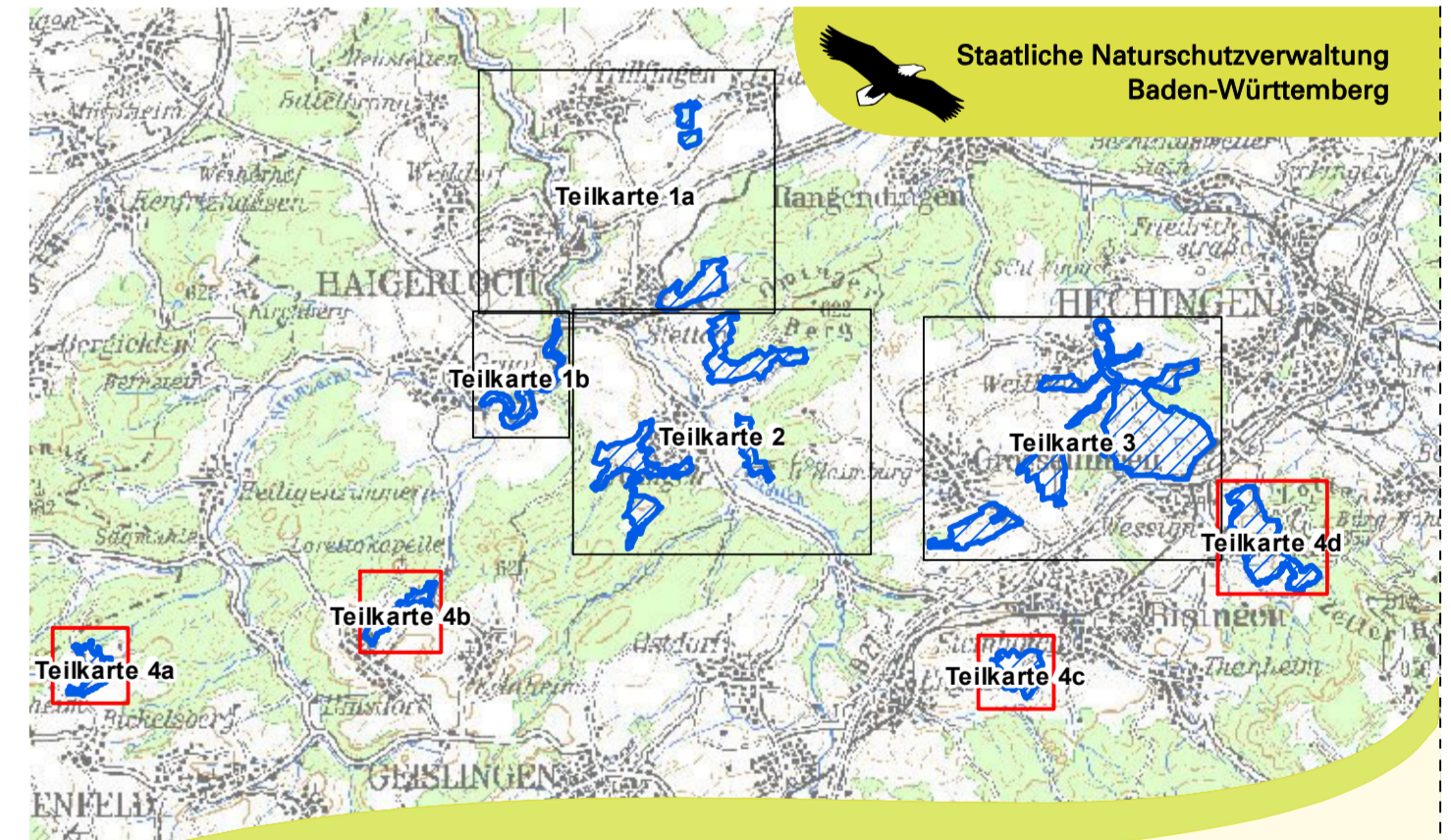

Managementplan für das FFH-Gebiet 7619-311 „Gebiete zwischen Bisingen, Haigerloch und Rosenfeld“

Maßnahmenkarte Lebensraumtypen und Lebensstätten der Arten
 Teilkarten 4a - 4d

Bearbeiter: **INA SÜDWEST**
 Gezeichnet: T. Limmeroth
 Gefertigt: 05.04.2016
 Stand der Kartierung: 30.06.2015
 Maßstab: 1 : 5.000